

DIRECCION GENERAL DE MARINA MERCANTE - OFICINA DE BUQUES MERCANTES



SECRETARIA DE MARINA
UNIDAD DE HISTORIA
Y CULTURA NAVAL
BIBLIOTECA CENTRAL

LISTA OFICIAL DE LAS EMBARCACIONES MERCANTES NACIONALES

POR ORDEN ALFABETICO

FORMULADA CON LOS DATOS QUE APARECEN EN LOS EXPEDIENTES DE
MATRICULA DE CADA EMBARCACION, REMITIDOS A ESTA SECRETARIA
POR LAS CAPITANIAS DE PUERTO RESPECTIVAS



DIRECCION GENERAL DE MARINA MERCANTE - OFICINA DE BUQUES MERCANTES

LISTA OFICIAL DE LAS EMBARCACIONES MERCANTES NACIONALES

POR ORDEN ALFABETICO

Ej. 2/2017

FORMULADA CON LOS DATOS QUE APARECEN EN LOS EXPEDIENTES DE
MATRICULA DE CADA EMBARCACION, REMITIDOS A ESTA SECRETARIA
POR LAS CAPITANIAS DE PUERTO RESPECTIVAS



SECRETARIA DE MARINA
UNIDAD DE HISTORIA
Y CULTURA NAVAL
BIBLIOTECA CENTRAL

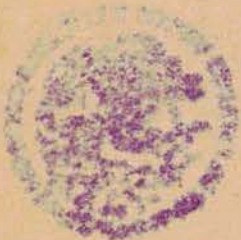

REPERTOIRE DE MANUSCRITS
DE LA BIBLIOTHÈQUE
NATIONALE ET CENTRALE
PARIS 1930

P U B L I C A C I O N C F I C I A L



PRESIDENTE DE LA REPUBLICA
LIC. GUSTAVO DIAZ ORDAZ

SECRETARIA DE MARINA
UNIDAD DE HISTORIA
Y CULTURA NAVAL
BIBLIOTECA CENTRAL

SECRETARIO DE MARINA
ALMIRANTE C. G. ANTONIO VAZQUEZ DEL MERCADO

SUBSECRETARIO DE MARINA
VICEALMIRANTE C. G. ANTONIO J. AZNAR ZETINA

OFICIAL MAYOR
LIC. FERNANDO CASTRO Y CASTRO

MEXICO, ENERO - 1965

LITORAL DEL PACIFICO

a	SEÑAL DE RADIO	NOMBRE DEL BUQUE	AÑO	TONELAJE — Bruto	CLASE DE EMBARCACION
b	NUMERO DE PATENTE	NOMBRE ANTERIOR	PAIS DE CONSTRUCCION	TONELAJE — Neto	NAVEGACION Y TRAFICO
a	X.C.A.X.	ACAPULCO	1922	15 043.00	Vapor
b		Nassau	Escocia	8 912.00	Altura-pasaje
a	X.C.B.A.	BAJA CALIFORNIA	1949	9 312.68	Buque-tanque
b		Biscoe	Inglaterra	5 563.96	Altura-carga
a	X.C.C.M.	COLIMA	1945	493.53	Buque-tanque
b		Puerto Manzanillo	E. U. A.	386.21	Altura-mixto
a	X.C.C.D.	CONSTITUCION	1943	7 066.28	Vapor
b		Eastbury	Inglaterra	4 149.09	Altura-carga
a		CRESTA BLANCA	1944	458.40	Buque-motor
b		— — —	E. U. A.	385.09	Altura-carga
a	X.C.C.G.	CULIACAN	1946	1 435.18	Vapor
b		Chilkoot	Canadá	1 114.97	Altura-mixto
a	X.C.CH.D.	CHILPANCINGO	1945	496.96	Buque-motor
b		Puerto Acapulco	E. U. A.	386.21	Altura-mixto
a		DON LORENZO	1944	494.32	Buque-motor
b		FS-154	E. U. A.	319.81	Altura-mixto
a		EL CAPITAN	1941	168.69	Buque-motor
b		— — —	E. U. A.	130.54	Altura-carga
a	X.C.E.M.	EL MEXICANO	1964	9 084.00	— —
b		— — —	Brasil	6 819.00	Altura-carga
a	X.C.E.D.	ENSENADA II	1942	490.31	Buque-motor
b		H - 3	E. U. A.	346.42	Altura-carga
a		FARALLON	1919	457.74	Buque-motor
b		Bering Sea	E. U. A.	341.99	Altura-carga
a	X.C.H.C.	HERMOSILLO	1944	498.23	Buque-motor
b		Aries	E. U. A.	387.42	Altura-mixto
a		HIDALGO	1943	292.99	Buque-motor
b		LSS (L) 97	E. U. A.	211.47	Altura-carga
a	X.C.K.C.	KORRIGAN IV	1917	723.40	Buque-motor
b		Tooya	Alemania	470.23	Altura-mixto
a	X.C.M.N.	MEXICALI	1945	543.38	Buque-motor
b		Spruce	E. U. A.	357.74	Altura-mixto
a	X.C.M.C.	MONTERREY	—	330.82	Buque-motor
b		L. C. T. Núm. 744	E. U. A.	274.50	Altura-carga
a	X.C.M.A.	MORELIA II	1945	611.71	Buque-motor
b		María Francisca	E. U. A.	339.04	Altura-mixto

NOMBRE DEL PROPIETARIO	ESLORA Metros	PUNTAL Metros	MAQUINA O MOTOR	OBSERVACIONES
PUERTO DE MATRICULA	MANGA Metros	CALADO Metros	POTENCIA H. P.	
Naviera Turística Mexicana, S. A..... Acapulco, Gro.....	173.64 21.73	9.01 —	Dos máquinas. 13 500	a b
Petróleos Mexicanos... Guaymas, Son.....	154.18 18.91	10.68 8.62	Un motor. 4 500	a b
Marítima Mexicana, S. A..... Ensenada, B. C.....	51.30 9.10	3.48 3.27	Dos motores. 500 c/u.	a b
Transportación Marítima Mexicana, S. A..... Guaymas, Son.....	136.05 17.07	11.48 8.24	Una máquina. 2 000	a b
Juan Abelardo Rodríguez..... Ensenada, B. C.....	47.20 6.77	3.56 2.62	Ocho motores. 165 c/u.	a b
Marítima Mexicana, S. A..... Mazatlán, Sin.....	67.63 11.15	6.18 5.84	Una máquina. 900	a b
Marítima Mexicana, S. A..... Ensenada, B. C.....	51.30 9.10	3.48 3.27	Dos motores. 500 c/u.	a b
Navieros Unidos de México, S. A..... Ensenada, B. C.....	51.20 9.60	5.10 3.97	Cuatro moto- res. 150 c/u.	a b
Productos del Pacífico, S. A..... Ensenada, B. C.....	30.18 9.37	3.04 2.67	Cuatro moto- res. 225 c/u.	a b
Transportación Marítima Mexicana, S. A..... Guaymas, Son.....	— —	— —	— —	a b Matrícula en trámite.
Marítima Industrial y Mercantil, S. A..... Ensenada, B. C.....	48.32 9.75	4.24 4.00	Dos motores. 250 c/u.	a b
Nueva Pesquera de Topolobampo, S. A..... Topolobampo, Sin.....	44.00 7.70	4.30 4.27	Un motor. 400	a b
Servicios Marítimos Mexicanos, S. A..... Ensenada, B. C.....	52.80 9.00	3.84 —	Dos motores. 400 c/u.	a b
Pesquera Peninsular, S. de R. L..... Ensenada, B. C.....	48.79 7.28	2.62 1.83	Ocho motores. 225 c/u.	a b
Guillermo y Antonio Ruffo Azcona..... Santa Rosalía, B. C.....	59.23 6.92	5.67 2.74	Dos motores. 400 c/u.	a b
Marítima Mexicana, S. A..... Mazatlán, Sin.....	50.52 9.51	6.86 3.60	Dos motores. 500 c/u.	a b
Servicios Marítimos del Pacífico, S. de R. L..... Ensenada, B. C.....	47.87 7.02	2.75 2.44	Ocho motores. 165 c/u.	a b
Servicios Marítimos Mexicanos, S. A..... Manzanillo, Col.....	51.80 9.73	4.34 3.27	Dos motores. 500 c/u.	a b

a	SEÑAL DE RADIO	NOMBRE DEL BUQUE	AÑO	TONELAJE — Bruto	CLASE DE EMBARCACION
b	NUMERO DE PATENTE	NOMBRE ANTERIOR	PAIS DE CONSTRUCCION	TONELAJE — Neto	NAVEGACION Y TRAFICO
a	X.C.N.C.	NAVICO	—	330.82	Buque-motor
b		LCI - 1033	E. U. A.	274.50	Altura-mixto
a	X.C.O.A.	OAXACA	1943	330.82	Buque-motor
b		María Dolores	E. U. A.	274.50	Altura-carga
a		POMARE II	1954	493.46	Buque-motor
b		Pinguín 2	E. U. A.	232.91	Altura-mixta
a	X.C.P.J.	PRESIDENTE GUERRERO	1955	11 241.00	Buque-tanque
b		Atlantic Marchioness	E. U. A.	6 508.00	Altura-carga
a	X.C.P.Z.	PRESIDENTE OBREGON	—	10 518.00	Buque-tanque
b		Oktavius	Suecia	6 089.00	Altura-carga
a		PUERTO DE MAZATLAN	1944	590.78	Buque-motor
b		FS - 179	E. U. A.	433.03	Altura-mixto
a	X.C.S.A.	SAN LUCIANO	1892	3 088.38	Vapor
b		Argyl	Inglaterra	1 992.09	Altura-carga
a		SANTA PROVIDENCIA	—	330.82	Buque-motor
b		— — —	E. U. A.	274.50	Altura-mixto
a		SANTA TERESA	1945	2 401.41	Buque-motor
b		Arl - 33	E. U. A.	1 845.33	Altura-mixto
a	X.C.S.B.	SAUZAL I	1945	330.82	Buque-motor
b		USS-LC (FF) 533	E. U. A.	274.50	Altura-mixto
a	X.C.T.A.	TABASCO	—	3 928.49	Buque-motor
b		Unión Mariner	—	2 454.33	Altura-carga
a	X.C.T.D.	TEPIC	—	330.82	Buque-motor
b		Anita	E. U. A.	274.50	Altura-carga
a	X.C.T.E.	TURISTA	1943	330.82	Buque-motor
b		LCI (L) 393	E. U. A.	274.50	Altura-carga
a	X.C.T.I.	TUXTLA	1935	399.93	Buque-motor
b		Ave de Tahiti	Francia	249.37	Altura-mixto
a		YMPI	1947	198.45	Buque-motor
b		Imp-l.	E. U. A.	86.02	Altura-mixto

NOMBRE DEL PROPIETARIO	ESLORA Metros	PUNTAL Metros	MAQUINA O MOTOR	OBSERVACIONES	a
PUERTO DE MATRICULA	MANGA Metros	CALADO Metros	POTENCIA H. P.		b
Naviera Comercial, S. de R. L. Ensenada, B. C.	47.87 7.02	2.75 2.59	Dos motores. 125 c/u.		a b
Servicios Marítimos Mexicanos, S. A. Ensenada, B. C.	47.87 7.02	2.75 2.44	Ocho motores. 225 c/u.		a b
Cía. Mexicana de Navegación, S. A. Ensenada, B. C.	43.52 10.16	5.22 5.22	Un motor. 875		a b
Petróleos Mexicanos. Guaymas, Son.	172.88 21.05	11.60 9.18	Una máquina. 7 000	Matrícula en trámite.	a b
Petróleos Mexicanos. Salina Cruz, Oax.	— —	— —	— —	Matrícula en trámite.	a b
Inversiones Marítimas del Pacífico, S. A. La Paz, B. C.	53.72 9.92	3.68 3.05	Dos motores. 400 c/u.		a b
Naviera de Baja California, S. A. Santa Rosalía, B. C.	100.75 12.23	8.23 7.46	Una máquina. 1 300		a b
Alfonso Escobosa Wilson Ensenada, B. C.	47.32 7.03	2.40 1.44	Ocho motores. 225 c/u.		a b
Antonio y Guillermo Ruffo Azcona. La Paz, B. C.	99.97 15.25	4.28 —	Dos motores. 900 c/u.		a b
Pesquera del Pacífico, S. de R. L. Ensenada, B. C.	47.87 7.02	2.75 2.44	Ocho motores. 225 c/u.		a b
Servicios Marítimos Mexicanos, S. A. Manzanillo, Col.	100.59 15.30	8.16 —	Un motor. 1 700	Matrícula en trámite.	a b
Servicios Marítimos Mexicanos, S. A. Ensenada, B. C.	47.87 7.02	2.75 2.44	Ocho motores. 225 c/u.		a b
Cía. Marítima Industrial y Mercantil, S. A. Ensenada, B. C.	47.89 7.02	2.75 2.44	Ocho motores. 225 c/u.		a b
Servicios Marítimos Mexicanos, S. A. Acapulco, Gro.	45.00 8.50	3.76 3.00	Un motor. 375		a b
Navieros Unidos de México, S. A. La Paz, B. C.	35.28 7.70	3.10 2.60	Dos motores. 320 c/u.		a b

**EMBARCACIONES QUE HACEN NAVEGACION
MARITIMA COSTERA
EN TRAFICO DE CARGA - PASAJEROS**

LITORAL DEL GOLFO

a	SEÑAL DE RADIO	NOMBRE DEL BUQUE	AÑO	TONELAJE — Bruto	CLASE DE EMBARCACION
b	NUMERO DE PATENTE	NOMBRE ANTERIOR	PAIS DE CONSTRUCCION	TONELAJE — Neto	NAVEGACION Y TRAFICO
a		ALBERTO.....	1945	43.07	Buque-motor.....
b		Cisne.....	México	32.38	Costera-carga.....
a		ALONDRA.....	1919	14.89	Balandro-motor....
b		-----	México	11.43	Costera-carga.....
a		ANNA GRACIELA.....	—	172.12	Motonave.....
b		Seaspray II.....	—	144.30	Costera-mixto.....
a	X.C.A.N...	ANA LUISA.....	1923	19.03	Pailebot-motor....
b		Pirata.....	México	16.55	Costera-mixto.....
a		ANITA.....	1916	39.10	Pailebot-motor....
b		-----	México	32.89	Costera-carga.....
a		BERTITA.....	1894	11.68	Canoa-velera.....
b		Esperanza II.....	México	11.68	Costera-mixto.....
a		CAMARIACA.....	1945	15.13	Canoa-motor.....
b		-----	México	14.09	Costera-carga.....
a		CANDITA.....	1890	13.69	Balandro-velero....
b		-----	México	13.69	Costera-mixto.....
a		CARMEN.....	1920	27.46	Buque-motor.....
b		Evangelina.....	México	22.78	Costera-carga.....
a		CIMA I.....	1943	40.93	Buque-motor.....
b		LCM (3) C-778.....	E. U. A.	34.45	Costera-mixto.....
a	X.C.C.E...	CIUDAD DEL CARMEN.....	1943	104.32	Buque-motor.....
b		-----	México	91.57	Costera-mixto.....
a		CLAUDIO CANTO.....	1952	86.06	Motonave.....
b		-----	Hond. Brit.	52.68	Costera-carga.....
a		CONTOY.....	1944	393.91	Buque-motor.....
b		Jolly Roger.....	E. U. A.	319.24	Costera-mixto.....
a		COZUMEL.....	1931	15.86	Pailebot-motor....
b		Turista.....	México	10.95	Costera-mixto.....
a		CHAC.....	1953	13.72	Buque-motor.....
b		-----	Hond. Brit.	2.49	Costera-pasajeros..
a		CHALIA.....	1900	80.42	Balandro-motor....
b		Marucha.....	México	58.04	Costera-mixto.....
a	X.C.CH.A..	CHONTALPA.....	1954	81.29	Buque-motor.....
b		Milano.....	México	66.45	Costera-mixto.....
a		DELICIA.....	1927	20.25	Buque-motor.....
b		-----	México	15.10	Costera-mixto.....
a		DON PACO.....	1938	98.00	Pailebot-motor....
b		Cóndor.....	México	84.00	Costera-mixto.....

NOMBRE DEL PROPIETARIO	ESLORA Metros	PUNTA Metros	MAQUINA O MOTOR	OBSERVACIONES
PUERTO DE MATRICULA	MANGA Metros	CALADO Metros	POTENCIA H. P.	
Ramón Villanueva Martín.....	13.65	1.70	Un motor.	a
Cozumel, Q. R.....	4.80	1.52	165	b
Joaquín Dorantes Gálvez.....	14.00	1.45	Un motor.	a
Progreso, Yuc.....	2.80	0.91	22	b
Naviera Marítima de Yucatán, S. A.....	32.64	3.32	Dos motores.	a
Progreso Yuc.....	5.60	2.75	200 c/u.	b
Juan Conde Mijangos.....	15.30	0.98	Un motor.	a
Campeche, Camp.....	3.30	0.82	75	b
Mario Piña Herrada.....	19.20	1.53	Un motor.	a
Campeche, Camp.....	4.40	1.20	46	b
Soc. Coop. Prod. Salinera "Campeche," S.C. de R. L.....	13.84	1.15	—	a
Campeche, Camp.....	2.56	0.80	—	b
Amado Macosay García.....	13.20	1.25	Un motor.	a
Ciudad del Carmen, Camp.....	3.15	0.61	90	b
Suc. de A. Manzanilla.....	14.30	1.30	—	a
Progreso, Yuc.....	2.95	0.60	—	b
Santiago Franco Molina.....	16.88	1.57	Un motor.	a
Campeche, Camp.....	3.62	1.22	80	b
American Indep. Oil Co. de México, S. A.....	14.67	1.81	Dos motores.	a
Coatzacoalcos, Ver.....	4.17	1.70	150 c/u.	b
Naviera del Sureste, S. A.....	28.22	2.40	Un motor.	a
Coatzacoalcos, Ver.....	6.00	1.40	155	b
Claudio Cando Anduze.....	18.50	2.15	Un motor.	a
Cozumel, Q. R.....	5.18	1.52	165	b
José Garabana, S. de R. L.....	46.33	2.69	Dos motores.	a
Chetumal, Q. R.....	7.06	2.26	190 c/u.	b
Argimiro Argüelles González.....	11.70	1.25	Un motor.	a
Cozumel, Q. R.....	3.45	0.90	165	b
Buzos del Caribe, S. A.....	10.50	2.60	Un motor.	a
Isla Mujeres, Q. R.....	2.97	1.98	45	b
Alvaro y Manuel Caballero.....	25.00	2.42	Un motor.	a
Campeche, Camp.....	5.00	1.83	180	b
Uriel Torres García.....	23.44	1.83	Un motor.	a
Coatzacoalcos, Ver.....	5.26	0.78	120	b
Fernando Dorantes Arcos.....	16.48	1.21	Un motor.	a
Campeche, Camp.....	3.25	0.90	30	b
Soc. Pailebot Cóndor, S. R. L. C. V.....	23.58	2.25	Un motor.	a
Ciudad del Carmen, Camp.....	5.02	2.44	120	b

a	SEÑAL DE RADIO	NOMBRE DEL BUQUE	AÑO	TONELAJE Bruto	CLASE DE EMBARCACION
b	NUMERO DE PATENTE	NOMBRE ANTERIOR	PAIS DE CONSTRUCCION	TONELAJE Neto	NAVEGACION Y TRAFICO
a		E. CHARITO A.....	1896	42.52	Balandro-motor....
b		Cuarta.....	México	35.51	Costera-carga.....
a		ENCANTO.....	1942	9.75	Buque-motor.....
b		-----	México	8.34	Costera-mixto.....
a		ESTRELLA.....	—	7.04	Lancha-motor.....
b		19-H-126.....	E. U. A.	6.70	Costera-carga.....
a	X.C.J.E....	FRONTERA.....	1945	117.83	Pailebot-motor....
b		José Angel.....	México	98.66	Costera-carga.....
a		GILDI.....	1962	28.00	Buque-motor.....
b		-----	México	24.90	Costera-pasaje....
a	X.C.H.F....	HERIBERTO JARA.....	1941	19.97	Buque-motor.....
b		-----	México	12.49	Costera-carga.....
a	X.C.I.A....	ISLA DE TRIS.....	1943	260.90	Buque-motor.....
b		-----	México	189.88	Costera-carga.....
a		JOSEFITA.....	1903	28.17	Balandro-motor....
b		Nueva Aurora.....	México	23.56	Costera-carga.....
a	X.C.J.A....	JOSE RAFAEL.....	1923	186.10	Pailebot-motor....
b		Patria.....	Cuba	157.88	Costera-mixto.....
a	X.C.J.H....	JUAN JOSE.....	1930	41.88	Buque-motor.....
b		-----	México	32.89	Costera-carga.....
a	X.C.J.L....	JUANITA.....	—	177.10	Buque-motor.....
b		-----	Hond. Brit	143.54	Costera-mixto.....
a		JUDITH.....	1898	19.45	Pailebot-motor....
b		Delfina.....	México	15.16	Costera-carga.....
a	X.C.J.B....	JULIO ANTONIO.....	1943	174.36	Pailebot-motor....
b		-----	México	160.87	Costera-carga.....
a		LA ROSITA.....	—	11.48	Balandro-motor....
b		-----	México	9.25	Costera-carga.....
a	X.C.L.B....	LIBRADA.....	1919	48.24	Canoa-motor.....
b		-----	México	36.59	Costera-carga.....
a	X.C.L.G....	LUCERO DEL ALBA.....	1915	338.12	Buque-motor.....
b		City of Salisbury.....	E. U. A.	166.93	Costera-mixto.....
a		LUISA DEL RIO.....	1952	23.22	Canoa-motor.....
b		-----	México	20.46	Costera-mixto.....
a		MARIA.....	1910	10.22	Canoa-velera.....
b		María Eumelia.....	México	9.71	Costera-carga.....
a	X.C.M.B....	MARIA A.....	1897	34.52	Pailebot-motor....
b		Olda.....	México	26.08	Costera-carga.....

NOMBRE DEL PROPIETARIO	ESLORA Metros	PUNTA Metros	MAQUINA O MOTOR	OBSERVACIONES
PUERTO DE MATRICULA	MANGA Metros	CALADO Metros	POTENCIA H. P.	
José del Carmen Vila Pérez..... Campeche, Camp.....	18.39 4.30	1.60 1.22	Un motor. 100	a b
Benito Maldonado F..... Ciudad del Carmen, Camp.....	11.75 2.61	1.15 0.91	Un motor. 12	a b
Ladislao Tejero..... Isla Mujeres, Q. R.....	8.80 2.80	1.50 0.61	Un motor. 200	a b
Soc. Pailebot Cóndor, S. de R. L. de C. V..... Ciudad del Carmen, Camp.....	26.45 6.10	2.44 1.83	Un motor. 250	a b
Jaime B. Rodríguez Godoy..... Isla Mujeres, Q. R.....	13.75 4.26	1.62 1.28	Un motor. 165	a b
Héctor Guillermo Alcocer Méndez..... Veracruz, Ver.....	12.64 3.87	1.06 0.70	Un motor. 42	a b
Naviera del Carmen, S. de R. L..... Progreso, Yuc.....	36.20 8.16	3.70 1.83	Un motor. 400	a b
Gerardo Rocher Sánchez..... Coatzacoalcos, Ver.....	16.70 3.92	1.80 1.67	Un motor. 46	a b
Concepción Malpica de Pérez..... Campeche, Camp.....	31.20 7.20	3.05 2.74	Un motor. 295	a b
Luis y Salvador Ayala..... Campeche, Camp.....	21.42 4.24	1.93 1.02	Un motor. 75	a b
José G. Aguilar, S. A..... Chetumal, Q. R.....	35.70 7.22	2.60 2.28	Dos motores. 215 c/u.	a b
Pedro P. Rosado Avila..... Campeche, Camp.....	13.79 3.33	1.40 1.22	Un motor. 36	a b
María Consuelo Duarte de Acuña..... Campeche, Camp.....	28.60 6.30	3.20 2.10	Un motor. 250	a b
Gervacio Payán Lezama..... Campeche, Camp.....	12.20 2.82	1.08 0.61	Un motor. 20	a b
Rudesindo Domínguez Graniel..... Ciudad del Carmen Camp.....	19.96 4.75	2.14 1.52	Un motor. 60	a b
Rafael Rodríguez Gómez..... Campeche, Camp.....	58.05 9.45	2.75 2.40	Dos motores. 200 c/u.	a b
Joaquín Mandujano S..... Ciudad del Carmen Camp.....	16.77 3.60	1.50 1.10	Un motor. 60	a b
Félix Antonio Díaz Rivero..... Progreso, Yuc.....	12.50 2.97	1.20 0.80	— —	a b
José del Carmen Vila..... Campeche, Camp.....	18.30 3.64	1.66 1.38	Un motor. 46	a b

a	SEÑAL DE RADIO	NOMBRE DEL BUQUE	AÑO	TONELAJE — Bruto	CLASE DE EMBARCACION
b	NUMERO DE PATENTE	NOMBRE ANTERIOR	PAIS DE CONSTRUCCION	TONELAJE — Neto	NAVEGACION Y TRAFICO
a	X.C.M.E...	MARIA ALMA.....	1895	57.11	Balandro-motor....
b		María G.....	México	42.85	Costera-carga.....
a	X.C.M.L...	MARIA CARMITA.....	—	21.07	Buque-motor.....
b		— — —	México	17.52	Costera-carga.....
a		MARIA CARMITA.....	1961	11.24	Balandro-velero....
b		— — —	México	11.24	Costera-carga.....
a		MARIA DOLORES.....	1918	13.74	Buque-motor.....
b		— — —	México	10.92	Costera-carga.....
a		MARIA FIDELIA.....	1932	15.14	Pailebot-motor....
b		Pepito.....	México	10.16	Costera-carga.....
a		MARIA JULIA G.....	1927	39.92	Pailebot-motor....
b		La Ninfa.....	México	31.73	Costera-mixto.....
a		MARIA LUISA.....	1940	22.67	Canoa-motor.....
b		— — —	México	19.63	Costera-carga.....
a		MARSOPLA.....	1930	20.12	Canoa-motor.....
b		— — —	México	15.82	Costera-carga.....
a		MATILDE.....	1926	14.32	Balandro-motor....
b		— — —	México	11.69	Costera-carga.....
a		MENSAJERO.....	1902	4.82	Buque-velero.....
b		— — —	México	4.82	Costera-carga.....
a		MEXOFINA I.....	1943	77.88	Buque-motor.....
b		Panamerican-24.....	E. U. A.	53.35	Costera-carga.....
a		MEXOFINA - 3.....	1943	253.76	Buque-motor.....
b		Panamerican 6.....	E. U. A.	190.76	Costera-carga.....
a		MEXOFINA - 4.....	1944	42.58	Buque-motor.....
b		— — —	E. U. A.	30.88	Costera-carga.....
a		MEXOFINA - 5.....	1944	42.58	Buque-motor.....
b		— — —	E. U. A.	30.88	Costera-carga.....
a		NORTEÑO.....	—	224.80	Buque-motor.....
b		Wiali.....	E. U. A.	144.02	Costera-carga.....
a		NOVIA DEL MAR.....	1962	24.44	Buque-motor.....
b		— — —	México	21.14	Costera-mixto.....
a		NUEVA ESPERANZA.....	1916	45.04	Pailebot-motor....
b		— — —	México	38.01	Costera-carga.....
a	X.C.O.B...	OBDULIA.....	1901	78.34	Canoa-motor.....
b		Juanita.....	México	62.79	Costera-carga.....
a		OMEGA.....	—	5.75	Buque-velero.....
b		— — —	México	5.75	Costera-carga.....

NOMBRE DEL PROPIETARIO	ESLORA Metros	PUNTAL Metros	MAQUINA O MOTOR	OBSERVACIONES
PUERTO DE MATRICULA	MANGA Metros	CALADO Metros	POTENCIA H. P.	
Manuel González Quijano..... Campeche, Camp.....	22.35 13.65	2.10 1.22	Un motor. 100	a b
Ausencio Magaña Rodríguez..... Cozumel, Q. R.....	13.50 4.00	1.50 0.90	Un motor. 110	a b
José Isabel Santana..... Isla Mujeres, Q. R.....	11.00 3.45	1.58 1.15	— —	a b
Manuel Víctor Sánchez..... Ciudad del Carmen, Camp.....	12.87 2.92	1.15 0.91	Un motor. 16	a b
Gonzalo Marrufo Hernández..... Cozumel, Q. R.....	14.30 3.30	1.30 0.91	Un motor. 20	a b
Francisco Román Trejo Lara..... Campeche, Camp.....	18.30 4.20	1.75 0.91	Un motor. 70	a b
Guillermo Pérez y Daniel Vargas F..... Ciudad del Carmen, Camp.....	16.68 3.42	1.75 1.38	Un motor. 45	a b
José Luis Vior Sánchez..... Ciudad del Carmen, Camp.....	15.55 3.55	1.47 0.92	Un motor. 52	a b
María del Carmen Jiménez de Ovando..... Campeche, Camp.....	13.50 3.00	1.25 0.92	Un motor. 16	a b
Soc. Cooperativa de Producción Salinera..... Campeche, Camp.....	10.85 2.20	1.00 0.66	— —	a b
Mexofina, S. A..... Coatzacoalcos, Ver.....	22.86 4.58	2.04 1.52	Dos motores. 165 c/u.	a b
Mexofina, S. A..... Coatzacoalcos, Ver.....	31.21 9.76	1.59 0.95	Tres motores. 165 c/u.	a b
Mexofina, S. A..... Tampico, Tamps.....	14.70 4.89	1.22 0.75	Dos motores. 165 c/u.	a b
Mexofina, S. A..... Coatzacoalcos, Ver.....	14.70 4.89	1.22 0.75	Dos motores. 165 c/u.	a b
Línea Mexicana de Carros-Tanque, S. A..... Tampico, Tamps.....	35.60 7.62	3.35 2.44	Un motor. 450	a b
Ausencio Magaña Rodríguez..... Isla Mujeres, Q. R.....	12.00 3.66	1.28 0.64	Un motor. 165	a b
Carlos Jaime Ruíz Coscoso..... Campeche, Camp.....	19.53 4.37	1.65 1.53	Un motor. 70	a b
Empaques de Cartón "Titán", S. A..... Campeche, Camp.....	20.80 5.00	1.88 1.22	Un motor. 90	a b
Rafael Ehuán R..... Chetumal, Q. R.....	8.15 2.54	0.95 0.90	— —	a b

a	SEÑAL DE RADIO	NOMBRE DEL BUQUE	Año	TONELAJE — Bruto	CLASE DE EMBARCACION
b	NUMERO DE PATENTE	NOMBRE ANTERIOR	PAIS DE CONSTRUCCION	TONELAJE — Neto	NAVEGACION Y TRAFICO
a		PALOMO.....	1953	93 75	Pailebot-motor.....
b		— — —	México	72 72	Costera-mixto.....
a		PATO.....	—	144 85	Buque-motor.....
b		Semarca 15.....	Venezuela	93 89	Costera-carga.....
a		PATRIA.....	1944	8 88	Balandro-motor....
b		— — —	México	6 66	Costera-carga.....
a	X.C.P.F....	PEMEX NUMERO IV.....	1920	210 01	Buque-motor.....
b		El Unico.....	Inglaterra	169 81	Costera-carga.....
a		PEMEX XVI.....	1950	210 57	Buque-motor.....
b		— — —	México	101 33	Costera-carga.....
a		PEMEX XVII.....	1950	210 57	Buque-motor.....
b		— — —	México	101 33	Costera-carga.....
a	X.C.P.C....	PERSEVERANCIA.....	1930	78 39	Pailebot-motor....
b		— — —	E. U. A.	59 83	Costera-mixto.....
a		PUERTO ARTURO.....	1919	15 05	Balandro-motor....
b		Armadores 3.....	E. U. A.	8 89	Costera-carga.....
a		PUERTO CEIBA.....	1939	97 21	Buque-motor.....
b		Patria.....	Honduras	84 25	Costera-mixto.....
a		PATO.....	—	144 85	Buque-motor.....
b		Semarca 15.....	—	93 89	Costera-carga.....
a	X.C.R.H....	RADIO.....	—	13 58	Balandro-motor....
b		— — —	México	11 10	Costera-mixto.....
a	X.C.R.J....	ROSITA.....	1890	71 14	Pailebot-motor....
b		— — —	México	61 68	Costera-carga.....
a	X.C.R.N....	ROTIMAR II.....	—	191 92	Buque-motor.....
b		Puxcatan.....	E. U. A.	126 38	Costera-mixto.....
a		ROTIMAR III.....	1962	145 90	Buque-motor.....
b		— — —	México	115 78	Costera-mixto.....
a		RUTH-ANA.....	1920	14 80	Balandro-motor....
b		— — —	México	11 97	Costera-mixto.....
a		SABANCUY.....	1926	12 94	Balandro-motor....
b		— — —	México	10 95	Costera-carga.....
a		SAN ALBERTO.....	1902	100 01	Canoa-motor.....
b		María Argemira.....	México	78 03	Costera-carga.....
a		SAN FRANCISCO.....	1901	7 14	Bote-velero.....
b		Siglo XX.....	México	7 14	Costera-carga.....
a		SAN LEONARDO.....	1930	40 25	Buque-motor.....
b		Dictador.....	México	29 02	Costera-mixto.....

NOMBRE DEL PROPIETARIO	ESLORA Metros	PUNTAL Metros	MAQUINA O MOTOR	OBSERVACIONES	
PUERTO DE MATRICULA	MANGA Metros	CALADO Metros	POTENCIA H. P.		
Vicente Alvarez Cruz	23.40	1.86	Un motor.		a
Frontera, Tab.	5.80	1.26	100		b
Perforadora Central, S. A.	2.86	2.23	3 motores.	Matrícula en trámite.	a
Coatzacoalcos, Ver.	7.31	—	165 c/u.		b
Mariano Moguel M.	10.20	1.52	Un motor.		a
Cozumel, Q. R.	3.05	1.10	22		b
Petróleos Mexicanos	30.42	1.90	Una máquina.		a
Coatzacoalcos, Ver.	7.22	1.82	252		b
Petróleos Mexicanos	33.87	2.13	Un motor.		a
Minatitlán, Ver.	7.32	1.83	375		b
Petróleos Mexicanos	33.87	2.13	Un motor.		a
Minatitlán, Ver.	7.32	1.83	375		b
Rodolfo Tiburcio Márquez	25.70	1.75	Un motor.		a
Veracruz, Ver.	5.13	1.20	100		b
Joaquín Vázquez	10.62	5.20	Un motor.		a
Tuxpan, Ver.	3.60	1.00	50		b
Carlos Ruíz Moscoso	27.00	3.60	Un motor.		a
Campeche, Camp.	6.15	2.80	150		b
Perforadora Central, S. A.	22.86	2.23	Tres motores.	Matrícula en trámite.	a
Coatzacoalcos, Ver.	7.31	—	165 c/u.		b
Angel León Domínguez	13.90	1.23	Un motor.		a
Frontera, Tab.	2.88	0.92	40		b
Leopoldo Aguilar Salazar	26.00	2.08	Un motor.		a
Campeche, Camp.	4.60	1.83	100		b
Rodolfo Tiburcio Márquez	28.95	2.45	Dos motores.		a
Alvarado, Ver.	7.12	1.06	220 c/u.		b
Rodolfo Tiburcio Márquez	29.15	1.83	Un motor.		a
Alvarado, Ver.	6.40	1.52	150		b
Alvaro Rocher Avalos	13.96	1.30	Un motor.		a
Veracruz, Ver.	3.14	0.91	165		b
Felipe Fernández	13.40	0.90	Un motor.		a
Ciudad del Carmen, Camp.	2.88	0.60	18		b
Navieros del Sureste, S. A.	22.45	2.00	Un motor.		a
Progreso, Yuc.	5.84	1.22	200		b
María Luisa Lceza de Pacheco	11.60	1.00	—		a
Campeche, Camp.	2.62	0.45	—		b
Margarito Cortazar	17.20	1.50	Una máquina.		a
Coatzacoalcos, Ver.	4.15	1.21	50		b

a	SEÑAL DE RADIO	NOMBRE DEL BUQUE	AÑO	TONELAJE — Bruto	CLASE DE EMBARCACION
b	NUMERO DE PATENTE	NOMBRE ANTERIOR	PAIS DE CONSTRUCCION	TONELAJE — Neto	NAVEGACION Y TRAFICO
a		SAN MIGUEL.....	—	248.50	Buque-motor.....
b		Crest.....	E. U. A.	189.00	Costera-carga.....
a		SEGUNDO PALMER.....	1939	16.46	Balandro-motor....
b		— — —	México	14.43	Costera-carga.....
a		SELA.....	1946	17.66	Pailebot-motor....
b		Claudio Canto.....	México	10.30	Costera-carga.....
a		TATICH.....	—	39.15	Buque-motor.....
b		Rey de Espadas.....	Holanda	29.41	Costera-pasajeros..
a		T - HO.....	—	685.48	Buque-motor.....
b		Nenter.....	Inglaterra	368.43	Costera-carga.....
a		TIO CHEO II.....	—	8.55	Lancha-motor.....
b		— — —	—	6.88	Costera-carga.....
a	X.C.V.B....	VIRGINIA.....	1944	69.19	Balandro-motor....
b		— — —	México	63.81	Costera-carga.....
a	X.C.Y.A....	YALTON.....	1904	90.71	Buque-motor.....
b		— — —	México	69.55	Costera-carga.....

NOMBRE DEL PROPIETARIO	ESLORA Metros	PUNTAL Metros	MAQUINA o MOTOR	OBSERVACIONES
PUERTO DE MATRICULA	MANGA Metros	CALADO Metros	POTENCIA H. P.	
Francisco García Castro..... La Paz, B. C.....	— —	— —	— —	Matrícula en trámite.
Rita María Aguilar Pinto..... Ciudad del Carmen, Camp.....	14.90 3.10	1.35 0.91	Un motor. 40	
José Alonso Benítez..... Progreso, Yuc.....	12.26 3.50	1.20 0.91	Un motor. 60	Matrícula en trámite.
Buzos del Caribe, S. A..... Isla Mujeres, Q. R.....	16.00 4.00	1.40 0.91	Dos motores. 120 c/u.	
Navieros de Yucatán, S. A..... Progreso, Yuc.....	57.00 8.41	5.00 4.40	Un motor. 450	Matrícula en trámite.
José María Ponce Rubio..... Cozumel, Q. R.....	8.23 3.35	1.80 0.76	Un motor. 100	
Inocencio Sánchez..... Tampico, Tamps.....	23.07 5.40	1.60 1.52	Un motor. 100	Matrícula en trámite.
Pedro Aguilar Salazar..... Campeche, Camp.....	25.38 5.70	2.20 1.22	Un motor. 150	

a

b

a

b

a

b

a

b

a

b

a

b

a

b

a

b

a

b

LITORAL DEL PACIFICO

a	SEÑAL DE RADIO	NOMBRE DEL BUQUE	AÑO	TONELAJE — Bruto	CLASE DE EMBARCACION
b	NUMERO DE PATENTE	NOMBRE ANTERIOR	PAIS DE CONSTRUCCION	TONELAJE — Neto	NAVEGACION Y TRAFICO
a	X.C.A.B.	ABEL MIRANDA.....	1861	38.28	Pailebot-motor.....
b		Ana María.....	México	28.13	Costera-carga.....
a		AGIABAMPO.....	1936	20.67	Lancha-motor.....
b		— — —	E. U. A.	6.99	Costera-pasaje.....
a		ALTAIR.....	1953	10.98	Buque-motor.....
b		Rebelde.....	E. U. A.	8.40	Costera-pasaje.....
a		AMERICA.....	—	8.86	Lancha-motor.....
b		— — —	México	7.99	Costera-pasaje.....
a		AMERICA.....	—	35.42	Buque-motor.....
b		Bella del Sur.....	E. U. A.	25.86	Costera-pasaje.....
a		ANA MARIA.....	1952	5.93	Lancha-motor.....
b		Sea B.....	E. U. A.	2.98	Costera-pasaje.....
a		ANDARIEGO.....	1950	26.70	Pailebot-motor.....
b		Antonio Garza García.....	México	11.30	Costera-pasaje.....
a		ANGELINA.....	1950	15.31	Lancha-motor.....
b		— — —	México	8.38	Costera-carga.....
a		ANTONIO MARTIN.....	1925	26.39	Buque-motor.....
b		Maiden II.....	E. U. A.	17.82	Costera-mixto.....
a		APACHE.....	—	7.44	Lancha-motor.....
b		— — —	México	5.95	Costera-pasaje.....
a	X.C.A.L.	ARAGUAN.....	—	97.96	Balandro-motor.....
b		— — —	E. U. A.	85.48	Costera-mixto.....
a	X.C.A.V.	ARTURO.....	1936	141.58	Buque-motor.....
b		— — —	México	58.60	Costera-mixto.....
a		ATLANTIDA III.....	1951	24.22	Lancha-motor.....
b		— — —	E. U. A.	19.94	Costera-pasaje.....
a		AVENTURERA.....	1953	11.92	Lancha-motor.....
b		— — —	E. U. A.	9.67	Costera-pasaje.....
a		AZTECA.....	—	7.44	Lancha-motor.....
b		— — —	México	5.95	Costera-pasaje.....
a		BARCA DE ORO.....	1926	31.33	Buque-motor.....
b		— — —	E. U. A.	28.82	Costera-pasaje.....
a		BARCA DE ORO II.....	—	82.29	Buque-motor.....
b		Varuna.....	E. U. A.	79.45	Costera-pasaje.....
a		BETZA.....	1957	28.83	Lancha-motor.....
b		Kimbo II.....	E. U. A.	23.89	Costera-pasaje.....
a		BIBI II.....	1949	8.34	Lancha-motor.....
b		— — —	México	8.02	Costera-pasaje.....

NOMBRE DEL PROPIETARIO	ESLORA Metros	PUNTAL Metros	MAQUINA o MOTOR	OBSERVACIONES
PUERTO DE MATRICULA	MANGA Metros	CALADO Metros	POTENCIA H. P.	
José L. Real..... Guaymas, Son.....	15.59 5.24	2.13 1.98	Un motor. 60	a b
Florencio Zaragoza Maytorena..... Guaymas, Son.....	9.40 2.90	1.56 0.91	Un motor. 50	a b
Pesca Deportiva, S. A..... Mazatlán, Sin.....	9.10 2.98	1.73 0.76	Dos motores. 95 c/u.	a b
Jesús Campos de la O..... Acapulco, Gro.....	10.10 3.00	1.30 0.91	Un motor. 95	a b
Jesús Arámbula Olivos..... Ensenada, B. C.....	17.88 3.80	1.50 1.22	Un motor. 65	a b
Ismael Almada D..... Guaymas, Son.....	8.22 2.38	1.10 0.48	Un motor. 150	a b
Francisco Aguilar Manzo..... Guaymas, Son.....	15.40 4.22	2.21 1.83	Un motor. 7.5	a b
Ruperto Reyes Villaseñor..... Mazatlán, Sin.....	8.65 3.54	1.60 1.20	Un motor. 90	a b
Antonio Pérez Briones..... Puerto Vallarta, Jal.....	15.00 3.82	1.82 1.22	Un motor. 165	a b
Luis Padrón, S. A..... Mazatlán, Sin.....	7.75 3.10	1.67 0.50	Un motor. 145	a b
Véjar y Garayzar, S. A..... Santa Rosalía, B. C.....	23.79 4.58	2.50 1.76	Dos motores. 65 c/u.	a b
Von Borstel y Castro..... La Paz, B. C.....	25.85 5.70	3.00 1.80	Un motor. 150	a b
Antonio Díaz Lombardo..... Acapulco, Gro.....	12.79 3.57	1.81 0.91	Dos motores. 145 c/u.	a b
Martín Orbe Navarrete..... Acapulco, Gro.....	9.12 3.11	1.64 0.96	Dos motores. 118 c/u.	a b
Luis Padrón, S. A..... Mazatlán, Sin.....	7.75 3.10	1.67 0.50	Un motor. 145	a b
Enrique Braun Ortega..... Acapulco, Gro.....	17.30 4.20	2.38 1.59	Un motor. 115	a b
Enrique Braun Ortega..... Acapulco, Gro.....	23.06 5.62	2.77 1.52	Un motor. 160	a b
Jesús Campos de la O. y Gilberto Martínez J..... Acapulco, Gro.....	14.17 3.75	1.65 0.91	Dos motores. 235 c/u.	a b
Guillermina Kelli de Coopel..... Mazatlán, Sin.....	7.80 2.50	0.66 0.60	Un motor. 104	a b

a	SEÑAL DE RADIO	NOMBRE DEL BUQUE	AÑO	TONELAJE — Bruto	CLASE DE EMBARCACION
b	NUMERO DE PATENTE	NOMBRE ANTERIOR	PAIS DE CONSTRUCCION	TONELAJE — Neto	NAVEGACION Y TRAFICO
a		BONITO.....	1937	16.42	Lancha-motor.....
b		— — —	E. U. A.	13.64	Costera-pasaje.....
a		CALIFORNIA.....	1954	7.85	Lancha-motor.....
b		— — —	México	7.57	Costera-pasaje.....
a		CAPITAN.....	1949	13.60	Lancha-motor.....
b		— — —	México	10.76	Costera-pasaje.....
a		CECILIA.....	—	9.85	Lancha-motor.....
b		— — —	E. U. A.	2.12	Costera-pasaje.....
a		CRUZ DE SUR.....	1957	6.03	Lancha-motor.....
b		— — —	México	3.64	Costera-pasaje.....
a	X.C.C.C....	CUPSA.....	—	143.95	Buque-motor.....
b		S.C. 1271.....	E. U. A.	112.39	Costera-mixto.....
a		CHINITA II.....	1964	26.90	Lancha-motor.....
b		— — —	México	22.77	Costera-pasaje.....
a		CHINITA.....	1964	19.17	Buque-motor.....
b		Carolyn E. III.....	E. U. A.	16.23	Costera-pasaje.....
a		DELFIN.....	1939	10.51	Bote-motor.....
b		— — —	E. U. A.	9.49	Costera-pasaje.....
a		DEL MAR II.....	1963	21.42	Bote-motor.....
b		— — —	México	12.52	Costera-carga.....
a		DIPUTADO.....	1942	248.45	Buque-motor.....
b		Decatur.....	E. U. A.	188.99	Costera-mixto.....
a		DON QUIJOTE.....	1944	9.89	Bote-motor.....
b		Coliman.....	México	6.85	Costera-mixto.....
a		EL ZORRO.....	1944	85.10	Buque-motor.....
b		— — —	E. U. A.	49.97	Costera-pasaje.....
a		ESTRELLA COSTERA.....	1944	330.00	Buque-motor.....
b		Costar Star.....	E. U. A.	274.00	Costera-mixto.....
a		ESTRELLA DEL SUR II.....	—	18.14	Lancha-motor.....
b		— — —	México	16.24	Costera-pasajeros..
a		FIESTA.....	1943	161.21	Buque-motor.....
b		Toluca.....	Canadá	121.90	Costera-pasaje.....
a		FIESTA II.....	1932	363.40	Buque-motor.....
b		— — —	E. U. A.	221.27	Costera-pasaje.....
a		FLORIDA.....	1959	13.05	Lancha-motor.....
b		Caminante.....	México	11.92	Costera-pasaje.....
a	X.C.G.D....	GENERAL VILLA.....	1944	417.09	Buque-motor.....
b		LCI-1-1012.....	E. U. A.	266.96	Costera-mixto.....

NOMBRE DEL PROPIETARIO	ESLORA Metros	PUNTAL Metros	MAQUINA O MOTOR	OBSERVACIONES
PUERTO DE MATRICULA	MANGA Metros	CALADO Metros	POTENCIA H. P.	
Empresas de Puerto Vallarta, S. A.	10.85	1.07	Un motor.	a
Puerto Vallarta, Jal.	3.43	0.60	100	b
Raul Telechea García	8.80	1.29	Un motor.	a
Acapulco, Gro.	2.73	0.40	140	b
Víctor Santos García Briseño	11.20	1.31	Un motor.	a
Acapulco, Gro.	2.80	0.61	73	b
Arturo Morales Rubí	8.40	1.06	Un motor.	a
Guaymas, Son.	2.89	0.48	150	b
Rosa Koyama de Adachi	7.65	1.20	Un motor.	a
Manzanillo, Col.	2.60	0.91	115	b
Pesquera Unida del Pacífico, S. A.	33.77	3.60	Dos motores.	a
Guaymas, Son.	5.63	1.66	100 c/u.	b
Roberto de la O. Millán	11.48	2.00	Dos motores.	a
Acapulco, Gro.	3.95	0.91	130 c/u.	b
J. Campos de la O. y W. Millán de C. de la O.	10.20	1.73	Dos motores.	a
Acapulco, Gro.	3.67	1.17	158 c/u.	b
Cía. Hotelera de la Costa Occidental, S. de R.L.	9.44	0.62	Un motor.	a
Guaymas, Son.	2.86	0.50	72	b
José Rosas Uribe	11.95	1.80	Un motor.	a
Manzanillo, Col.	4.00	0.90	92	b
Empacadora Baja California, S. de R.L.C.V.	36.60	2.76	Dos motores.	a
Ensenada, B. C.	7.20	2.44	500 c/u.	b
Ignacio López Curiel	10.00	1.25	Un motor.	a
Manzanillo, Col.	3.00	0.90	115	b
Hilda Solís de Sutter	24.85	2.14	Dos motores.	a
Acapulco, Gro.	4.57	1.91	165 c/u.	b
Manuel Romero	48.00	3.66	Ocho motores.	a
La Paz, B. C.	6.98	2.40	125 c/u.	b
Italo Américo Ciani Carbajal	14.34	0.67	Un motor.	a
Zihuatanejo, Gro.	3.36	0.61	165	b
Servicios Navieros del Pacífico, S. A.	35.07	2.30	Dos motores.	a
Acapulco, Gro.	6.50	1.90	165 c/u.	b
Servicios Navieros del Pacífico, S. A.	45.16	2.10	Dos motores.	a
Acapulco, Gro.	7.50	1.44	450 c/u.	b
Luis Macín M. y Martín Orbe Navarrete	10.58	1.65	Un motor.	a
Acapulco, Gro.	3.35	0.60	140	b
Silvano Pérez Ramos	47.56	3.23	Ocho motores.	a
Guaymas, Son.	7.24	2.14	125 c/u.	b

a	SEÑAL DE RADIO	NOMBRE DEL BUQUE	AÑO	TONELAJE — Bruto	CLASE DE EMBARCACION
b	NUMERO DE PATENTE	NOMBRE ANTERIOR	PAIS DE CONSTRUCCION	TONELAJE — Neto	NAVEGACION Y TRAFICO
a		GORDITO II.....	—	7.38	Lancha-motor.....
b		— — — —	E. U. A.	5.38	Costera-pasaje.....
a		GREY GULL.....	1938	21.65	Buque-motor.....
b		— — — —	E. U. A.	5.96	Costera-pasaje.....
a		GUARDAPESCA NUM. 1.....	1964	88.68	Buque-motor.....
b		— — — —	México	28.73	Serv. Especiales....
a		GÜERO.....	1937	91.52	Buque-motor.....
b		Johnnie Boy.....	E. U. A.	51.44	Costera-mixto.....
a		GÜERO LENCHO.....	—	18.14	Lancha-motor.....
b		Estrella del Sur II.....	—	16.24	Costera-pasaje.....
a		GÜERITA.....	1950	17.74	Buque-motor.....
b		— — — —	E. U. A.	13.08	Costera-pasaje.....
a		HILDA.....	1960	22.93	Buque-motor.....
b		— — — —	México	17.74	Costera-pasaje.....
a		IRMA.....	—	8.83	Lancha-motor.....
b		— — — —	México	8.56	Costera-pasaje.....
a		JOSE MANUEL.....	1963	45.24	Bote-motor.....
b		— — — —	México	30.66	Costera-mixto.....
a		JUANITA II.....	1961	13.97	Lancha-motor.....
b		— — — —	México	12.77	Costera-pasaje.....
a		LA MENTIROSA.....	—	18.78	Buque-motor.....
b		— — — —	México	14.67	Costera-pasaje.....
a	X.C.L.P....	LA PAZ.....	—	2 530.59	Transbordador.....
b		— — — —	Japón	—	Costera-mixto.....
a		LEILANI.....	1948	12.81	Lancha-motor.....
b		Mirgas.....	—	9.94	Costera-pasaje.....
a		LEONOR.....	1929	20.66	Lancha-motor.....
b		Clarice.....	E. U. A.	6.89	Costera-pasaje.....
a	X.C.P.S....	LISSA.....	1947	16.55	Buque-motor.....
b		Puebla.....	E. U. A.	12.78	Costera-pasaje.....
a		LOBO MARINO.....	—	4.69	Lancha-motor.....
b		— — — —	—	2.52	Costera-pasaje.....
a		LOS AMIGOS.....	1935	35.59	Lancha-motor.....
b		— — — —	E. U. A.	34.67	Costera-pasaje.....
a		LUCKIEST.....	1960	8.64	Lancha-motor.....
b		— — — —	México	8.22	Costera-pasaje.....
a		LUCY.....	1946	24.05	Buque-motor.....
b		Vagabundo.....	E. U. A.	21.33	Costera-pasaje.....

NOMBRE DEL PROPIETARIO	ESLORA Metros	PUNTA Metros	MAQUINA o MOTOR	OBSERVACIONES
PUERTO DE MATRICULA	MANGA Metros	CALADO Metros	POTENCIA H. P.	
Cía. San Pedro Nolasco, S. de R. L. de C. V. Guaymas, Son.....	8.55 2.62	1.47 0.76	Dos motores. 130 c/u.	a b
Max R. Scherb Matti..... Topolobampo, Sin.....	12.50 3.35	1.75 1.49	Dos motores. 120 c/u.	a b
Secretaría de Industria y Comercio..... Mazatlán, Sin.....	20.26 5.35	2.20 1.13	Dos motores. 253 c/u.	a b
Rigoberto E. Garayzar y Jesús C. Véjar..... Santa Rosalía, B. C.....	22.20 6.00	2.44 2.30	Un motor. 135	a b
Italo Américo Ciani C..... Acapulco, Gro.....	14.34 3.36	0.67 0.61	Un motor. 165	a b
Alfonso Noriega Medrano..... Acapulco, Gro.....	10.13 3.22	1.42 0.91	Dos motores. 145 c/u.	a b
Arturo Sutter Galeana..... Acapulco, Gro.....	13.10 3.30	1.51 0.91	Un motor. 165	a b
José Paco Tellechea..... Acapulco, Gro.....	9.10 2.80	1.25 0.60	Un motor. 115	a b
Efraín García Dueñas..... Manzanillo, Col.....	16.45 4.54	2.40 0.90	Un motor. 225	a b
Alberto Pinto Quevedo..... Acapulco, Gro.....	10.20 3.43	1.75 0.61	Dos motores. 30 c/u.	a b
Elemi García de Noyes..... Acapulco, Gro.....	12.42 3.67	1.74 1.22	Un motor. 150	a b
Camino y Puentes Federales de Ingreso..... Mazatlán, Sin.....	— —	— —	— —	a b Matrícula en trámite.
Jesús Campos de la O..... Acapulco, Gro.....	10.00 3.00	1.57 0.90	Dos motores. 52 c/u.	a b
Ismael Almada D..... Guaymas, Son.....	13.54 3.24	1.27 1.17	Dos motores. 140 c/u.	a b
Héctor Moret Sutter..... Acapulco, Gro.....	10.27 3.40	1.90 0.91	Dos motores. 125 c/u.	a b
Ismael Almada D..... Guaymas, Son.....	7.87 2.30	0.96 0.46	Un motor. 141	a b
Carlos C. Ortíz Sanciprián..... Acapulco, Gro.....	15.35 4.66	2.14 1.85	Un motor. 95	a b
José Rosas Uribe..... Manzanillo, Col.....	7.62 2.44	1.50 0.90	Un motor. 115	a b
Raúl Argüelles Escobosa..... Acapulco, Gro.....	12.15 3.16	1.57 0.46	Dos motores. 175 c/u.	a b

a	SEÑAL DE RADIO	NOMBRE DEL BUQUE	AÑO	TONELAJE — Bruto	CLASE DE EMBARCACION
b	NUMERO DE PATENTE	NOMBRE ANTERIOR	PAIS DE CONSTRUCCION	TONELAJE — Neto	NAVEGACION Y TRAFICO
a		LUPITA II.....	1948	22.97	Lancha-motor.....
b		-----	México	16.37	Costera-carga.....
a		MAGDALENA.....	1954	7.62	Lancha-motor.....
b		-----	México	6.95	Costera-pasaje.....
a		MARGARITA.....	1946	22.00	Lancha-motor.....
b		Rosa María.....	E. U. A.	19.29	Costera-pasaje.....
a		MARIA MARTHA.....	1935	58.89	Buque-motor.....
b		-----	México	42.19	Costera-mixto.....
a		MARLIN O.....	—	12.54	Lancha-motor.....
b		Sitges.....	—	2.17	Costera-pasaje.....
a		MAYA.....	1950	7.44	Lancha-motor.....
b		-----	México	5.95	Costera-pasaje.....
a		MELCHORITA.....	—	19.27	Lancha-motor.....
b		-----	E. U. A.	16.12	Costera-pasaje.....
a		MOBBY DICK I.....	1943	124.40	Buque-motor.....
b		Lorac.....	E. U. A.	91.03	Costera-pasaje.....
a		OREGON.....	1957	9.87	Lancha-motor.....
b		-----	México	7.95	Costera-pasaje.....
a		P. L. M. NUM. 5.....	—	67.84	Buque-motor.....
b		Alacio Pérez.....	E. U. A.	52.19	Costera-carga.....
a		PARAISO.....	—	23.58	Bote-motor.....
b		Montserrat.....	España	16.96	Costera-pasaje.....
a		PERLA.....	1950	7.26	Lancha-motor.....
b		-----	E. U. A.	6.17	Costera-pasaje.....
a		POLARIS.....	1952	10.90	Buque-motor.....
b		Marlin.....	México	8.63	Costera-pasaje.....
a		POMPANO.....	—	17.64	Bote-motor.....
b		-----	E. U. A.	13.43	Costera-pasaje.....
a		PRIMAVERA II.....	1958	13.53	Lancha-motor.....
b		-----	México	11.10	Costera-pasaje.....
a		RAUL.....	1899	68.99	Pailebot-motor.....
b		-----	E. U. A.	54.10	Costera-mixto.....
a		RIO RAPIDO.....	—	5.32	Lancha-motor.....
b		-----	—	2.30	Costera-pasaje.....
a		SAIL O.....	1953	10.38	Lancha-motor.....
b		-----	México	1.42	Costera-pasaje.....
a		SALVADOR.....	—	490.67	Buque-motor.....
b		Pacific Salvor.....	E. U. A.	415.68	Costera-mixto.....

NOMBRE DEL PROPIETARIO	ESLORA Metros	PUNTA Metros	MAQUINA O MOTOR	OBSERVACIONES
PUERTO DE MATRICULA	MANGA Metros	CALADO Metros	POTENCIA H. P.	
Modesto Güereña Rosas..... Puerto Vallarta, Jal.....	13.05 3.60	1.40 0.90	Un motor. 53	a b
Fernando M. Lluck..... Acapulco, Gro.....	8.36 2.66	1.50 0.61	Dos motores. 115 c/u.	a b
Cuauhtémoc Roque Caro..... Acapulco, Gro.....	12.22 3.74	1.77 1.24	Dos motores. 225 c/u.	a b
Jesús Castro Morales..... Mazatlán, Sin.....	16.00 4.78	2.00 1.22	Un motor. 150	a b
Cía. San Pedro Nolasco, S. de R. L. de C. V.. Guaymas, Son.....	9.77 2.97	1.57 0.69	Dos motores. 105 c/u.	a b
Luis Patrón..... Mazatlán, Sin.....	7.75 3.10	1.67 0.50	Un motor. 145	a b
Víctor García Briseño..... Acapulco, Gro.....	10.50 3.30	1.60 0.40	Dos motores. 105 c/u.	a b
Viajes Marítimos, S. A..... Acapulco, Gro.....	24.39 6.00	2.60 1.22	Dos motores. 165 c/u.	a b
Miguel Vinalay Neri..... Acapulco, Gro.....	9.48 2.64	1.45 0.92	Un motor. 160	a b
Puertos Libres Mexicanos..... Salina Cruz, Oax.....	19.80 5.64	2.44 1.90	Un motor. 165	a b
Max Ripstein..... Acapulco, Gro.....	13.42 11.93	1.45 1.20	Un motor. 68	a b
Rafael Noriega Medrano..... Acapulco, Gro.....	7.86 2.62	1.28 0.60	Dos motores. 95 c/u.	a b
Pesca Deportiva, S. A..... Guaymas, Son.....	9.10 2.64	0.80 0.60	Un motor. 90	a b
Fernando B. Cota..... San Felipe, B. C.....	11.78 3.10	1.47 0.90	Un motor. 165	a b
Adolfo Arciniega Avilés..... Acapulco, Gro.....	11.05 3.23	1.57 0.76	Dos motores. 140	a b
Jorge Von Borstel Salgado..... La Paz, B. C.....	18.90 4.92	1.60 1.53	Un motor. 80	a b
Vicente Vargas V. y Félix Escopiniechi, S. A... Guaymas, Son.....	7.99 2.36	1.04 0.76	Un motor 75	a b
Cía. de San Pedro Nolasco, S. de R. L. de C.V.. Guaymas, Son.....	8.86 2.80	1.52 0.99	Dos motores. 100 c/u.	a b
Salvamentos y Remolques, S. A..... Mazatlán, Sin.....	47.39 5.28	3.35 3.10	Cinco motores. 125 c/u.	a b

a	SEÑAL DE RADIO	NOMBRE DEL BUQUE	AÑO	TONELAJE — Bruto	CLASE DE EMBARCACION
b	NUMERO DE PATENTE	NOMBRE ANTERIOR	PAIS DE CONSTRUCCION	TONELAJE — Neto	NAVEGACION Y TRAFICO
a	X.C.S.C....	SAN ANTONIO.....	1904	54.68	Pailebot-motor.....
b		Tony.....	E. U. A.	45.32	Costera-mixto.....
a		SAN JORGE.....	1941	116.78	Buque-motor.....
b		Get Along.....	E. U. A.	95.07	Costera-mixto.....
a		SAN MIGUEL.....	—	248.50	Buque-motor.....
b		Crest.....	—	189.00	Costera-carga.....
a		SAN MIGUEL.....	1944	274.49	Buque-motor.....
b		Crest.....	E. U. A.	180.02	Costera-mixto.....
a		SAPITO.....	1950	9.83	Lancha-motor.....
b		— — —	E. U. A.	8.09	Costera-pasaje.....
a		SEA CLAUD II.....	1944	271.15	Buque-motor.....
b		MHC-48.....	E. U. A.	147.27	Costera-pasaje.....
a		SENADOR.....	—	116.29	Buque-motor.....
b		Senator.....	—	74.21	Costera-mixto.....
a		SILVIA.....	1952	20.53	Lancha-motor.....
b		— — —	E. U. A.	18.74	Costera-pasaje.....
a	SONORA.....	1957	8.50	Lancha-motor.....	
b	— — —	México	3.85	Costera-pasaje.....	
a	TEPEE.....	1949	89.42	Pailebot-motor.....	
b	— — —	E. U. A.	20.49	Costera-pasaje.....	
a	X.C.T.H....	TERESA.....	1949	46.85	Buque-motor.....
b		— — —	E. U. A.	36.54	Costera-mixto.....
a		TINTAVENTO.....	1923	29.52	Buque-motor.....
b		Lucky Lady III.....	E. U. A.	26.44	Costera-pasaje.....
a		TINTAVENTO II.....	1926	52.86	Buque-motor.....
b		White Gloud.....	E. U. A.	49.14	Costera-pasaje.....
a		TOTOABA II.....	—	10.51	Bote-motor.....
b		— — —	E. U. A.	9.59	Costera-pasaje.....
a	VIOSCA.....	1927	128.23	Buque-motor.....	
b	— — —	E. U. A.	94.56	Costera-mixto.....	
a	WASHINGTON.....	1961	38.53	Lancha-motor.....	
b	— — —	México	33.90	Costera-pasaje.....	
a	YOLANDA SOTO.....	1956	10.39	Lancha-motor.....	
b	— — —	México	3.97	Costera-mixto.....	

NOMBRE DEL PROPIETARIO	ESLORA Metros	PUNTAL Metros	MAQUINA O MOTOR	OBSERVACIONES	
PUERTO DE MATRICULA	MANGA Metros	CALADO Metros	POTENCIA H. P.		
Antonio Ruffo Azcona..... Guaymas, Son.....	22.21 5.87	2.14 1.60	Dos motores. 30 c/u.	Matrícula en trámite.	a b
Francisco García Castro..... La Paz, B. C.....	35.50 5.40	2.35 1.90	Dos motores. 1 200 c/u.		a b
Francisco García Castro..... La Paz, B. C.....	— —	— —	— —		a b
Naviera de Mazatlán, S. A..... La Paz, B. C.....	40.12 5.01	2.70 2.10	Dos motores. 500 c/u.		a b
Fernando M. Lluc..... Acapulco, Gro.....	9.39 2.92	1.56 0.91	Dos motores. 120 c/u.		a b
Evencio Iturburo Jacinto..... Acapulco, Gro.....	41.40 7.47	3.13 2.44	Dos motores. 500 c/u.		a b
Empacadora Baja California, S. A..... Ensenada, B. C.....	26.44 6.93	2.43 1.52	Un motor. 310		a b
Agustín Silveyra Avila..... San Felipe, B. C.....	11.12 3.27	1.22 0.59	Un motor. 145		a b
Francisco Medina..... Guaymas, Son.....	8.23 2.85	0.77 0.45	Un motor. 72		a b
Leonar A. Dunagan Expotadores, S. A..... Guaymas, Son.....	20.90 6.33	2.85 2.75	Un motor. 63		a b
Cía. Occidental Mexicana, S. A..... Santa Rosalía, B. C.....	14.32 4.70	2.44 1.85	Un motor. 165		a b
Gemán Gómez Valdez..... Acapulco, Gro.....	15.00 4.35	1.88 1.22	Un motor. 120		a b
Germán Gómez Valdez..... Acapulco, Gro.....	23.16 4.86	2.63 1.83	Un motor. 165		a b
Telésforo Serrano Verdugo..... Guaymas, Son.....	9.44 2.86	0.62 0.20	Un motor. 100		a b
Antonio y Agustín Ruffo Azcona..... La Paz, B. C.....	25.19 6.16	2.63 2.14	Un motor. 110		a b
Ricardo Martínez Mejía..... Acapulco, Gro.....	13.85 4.55	1.60 0.91	Dos motores. 108 c/u.		a b
José Soto Martínez..... Guaymas, Son.....	7.52 3.12	1.53 0.91	Un motor. 100	a b	

Y A T E S

PARA LAS NAVEGACIONES DE
ALTURA Y MARITIMA COSTERA

En Tráfico de RECREO

MEXICO, 1964

LITORAL DEL GOLFO

a	SEÑAL DE RADIO	NOMBRE DEL BUQUE	AÑO	TONELAJE — Bruto	CLASE DE EMBARCACION
b	NUMERO DE PATENTE	NOMBRE ANTERIOR	PAIS DE CONSTRUCCION	TONELAJE — Neto	NAVEGACION Y TRAFICO
a	X.C.B.B...	AMIGO.....	1963	15.30	Yate-motor.....
b		— — — —	México	11.50	Costera-recreo.....
a		BUCANERO.....	1948	18.73	Lancha-motor.....
b		— — — —	E. U. A.	12.74	Costera-recreo.....
a		CARMEN II.....	1945	68.50	Yate-motor.....
b		— — — —	E. U. A.	11.91	Costera-recreo.....
a		CINDY ANE.....	1948	27.05	Yate-motor.....
b		Royal VI.....	E. U. A.	22.74	Costera-recreo.....
a		CUQUI.....	1956	13.48	Yate-motor.....
b		— — — —	E. U. A.	7.26	Costera-recreo.....
a		FLINGO.....	—	13.77	Yate-motor.....
b		— — — —	E. U. A.	13.02	Costera-recreo.....
a		JEAN LAFITTE.....	1963	6.22	Lancha-motor.....
b		— — — —	E. U. A.	5.01	Costera-recreo.....
a	JERUCO.....	1949	19.97	Yate-motor.....	
b	— — — —	México	15.28	Costera-recreo.....	
a	MANOLIN.....	1950	22.11	Lancha-motor.....	
b	— — — —	México	15.42	Costera-recreo.....	
a	MARIPOSA.....	1960	4.15	Yate-motor.....	
b	— — — —	México	3.42	Costera-recreo.....	
a	NENA.....	1958	21.49	Yate-motor.....	
b	— — — —	Hond. Brit.	13.67	Costera-recreo.....	
a	PESCADORA VIII.....	1961	8.65	Yate-motor.....	
b	— — — —	E. U. A.	6.82	Costera-recreo.....	
a	X.C.P.K....	POLARIS II.....	1957	4.87	Yate-motor.....
b		— — — —	E. U. A.	0.81	Altura-recreo.....
a		RECUPERADORA NUM. 1.....	1951	14.97	Yate-motor.....
b		— — — —	México	14.68	Costera-recreo.....
a		REY FARUK.....	1953	28.82	Yate-motor.....
b		— — — —	E. U. A.	21.67	Costera-recreo.....
a		ROLING BULL.....	1941	3.78	Lancha-motor.....
b		— — — —	México	1.13	Costera-recreo.....
a	SAHIA III.....	1957	18.02	Yate-motor.....	
b	Coccoctoo.....	E. U. A.	7.13	Costera-recreo.....	
a	SANTA LUCIA.....	1951	6.13	Yate-motor.....	
b	— — — —	E. U. A.	5.91	Costera-recreo.....	
a	SIBONEY.....	1951	5.10	Yate-motor.....	
b	— — — —	México	4.49	Costera-recreo.....	

NOMBRE DEL PROPIETARIO	ESLORA Metros	PUNTAL Metros	MAQUINA o MOTOR	OBSERVACIONES
PUERTO DE MATRICULA	MANGA Metros	CALADO Metros	POTENCIA H. P.	
Alfonso Martín Vázquez..... Progreso, Yuc.....	10.67 3.36	1.35 1.25	Un motor. 130	a b
Luis Bousoño Prieto..... Gutiérrez Zamora, Ver.....	12.19 3.76	6.35 0.96	Un motor. 141	a b
Comercial Maderera, S. A..... Cozumel, Q. R.....	26.65 4.72	1.20 0.92	Dos motores. 215 c/u.	a b
Ing. Jesús M. de la Garza..... Tuxpan, Ver.....	13.65 3.30	1.45 0.90	Dos motores. 160 c/u.	a b
Alfonso Capetillo Cicerol..... Progreso, Yuc.....	9.50 3.30	1.12 0.80	Dos motores. 175 c/u.	a b
Carlos Jaime Piñero Morales..... Veracruz, Ver.....	11.10 3.46	1.55 1.53	Un motor. 50	a b
Aníbal de Iturbide Preciat..... Cozumel, Q. R.....	7.88 3.02	1.80 0.61	Dos motores. 110 c/u.	a b
Raymundo Cámara Peón..... Chicxulub, Yuc.....	10.80 3.30	1.20 0.60	Un motor. 40	a b
Manuel Velarde Cruz..... Tuxpan, Ver.....	20.64 3.22	1.40 0.75	Un motor. 160	a b
Antonio Collado Tassinari..... Gutiérrez Zamora, Ver.....	6.92 2.44	1.05 0.45	Un motor. 60	a b
Gastón Cantarell Arce..... Progreso, Yuc.....	12.25 3.53	1.33 1.10	Un motor. 75	a b
Olegario Montes Molina..... Progreso, Yuc.....	7.80 2.80	1.10 0.90	Un motor. 185	a b
Enrique Huber M..... Tuxpan, Ver.....	8.00 2.00	1.00 0.40	Un motor. 16	a b
Cía. Laminadora del Valle, S. A..... Tuxpan, Ver.....	8.86 3.63	1.40 0.75	Un motor. 125	a b
Eduardo José Appedole..... Tampico, Tamps.....	12.70 4.20	1.88 1.52	Un motor. 165	a b
HV. Rochm, N. Rochm y G. Navarrete..... Campeche, Camp.....	6.30 1.76	0.99 0.36	Un motor. 18	a b
Juan Macari Kanan..... Progreso, Yuc.....	13.70 3.28	1.80 1.20	Un motor. 180	a b
Castor Montoto..... Tuxpan, Ver.....	6.80 2.37	1.03 0.90	Un motor. 141	a b
Antonio M. Fresnera..... Tuxpan, Ver.....	7.85 2.44	1.32 0.60	Un motor. 110	a b

a	SEÑAL DE RADIO	NOMBRE DEL BUQUE	AÑO	TONELAJE — Bruto	CLASE DE EMBARCACION
b	NUMERO DE PATENTE	NOMBRE ANTERIOR	PAIS DE CONSTRUCCION	TONELAJE — Neto	NAVEGACION Y TRAFICO
a		TEJON.....	1948	5.30	Yate-motor.....
b		— — —	México	3.24	Costera-recreo.....
a		TEPETATE.....	—	13.29	Lancha-motor.....
b		Old Tep.....	E. U. A.	10.34	Costera-recreo.....
a		TUXPEÑO.....	1950	4.67	Lancha-motor.....
b		— — —	E. U. A.	3.68	Costera-recreo.....

NOMBRE DEL PROPIETARIO	ESLORA — Metros	PUNTAL — Metros	MAQUINA O MOTOR	OBSERVACIONES
PUERTO DE MATRICULA	MANGA — Metros	CALADO — Metros	POTENCIA — H. P.	
Cuauhtémoc Pérez Zavala..... Veracruz, Ver.....	7.62 2.29	1.37 0.61	Un motor. 35	
Vicent Welcn, Inc..... Tuxpan, Ver.....	9.00 2.60	2.12 1.22	Un motor, 170	
Castor Montoto..... Tuxpan, Ver.....	6.31 1.98	0.82 0.40	Un motor. 62	

a

b

a

b

a

b

a

b



SECRETARIA DE MARINA
UNIDAD DE HISTORIA
Y CULTURA NAVAL
BIBLIOTECA CENTRAL

LITORAL DEL PACIFICO

a	SEÑAL DE RADIO	NOMBRE DEL BUQUE	AÑO	TONELAJE — Bruto	CLASE DE EMBARCACION
b	NUMERO DE PATENTE	NOMBRE ANTERIOR	PAIS DE CONSTRUCCION	TONELAJE — Neto	NAVEGACION Y TRAFICO
a		ADVENTYR.....	1959	17.80	Yate-motor.....
b		-----	México	5.13	Costera-recreo.....
a		AKELARRE.....	1960	10.33	Yate-motor.....
b		-----	E. U. A.	9.72	Costera-recreo.....
a		ALTAIR.....	1948	5.27	Yate-motor.....
b		-----	Canadá	5.27	Costera-recreo.....
a		ALLEGRO.....	1926	26.60	Yate-motor.....
b		-----	E. U. A.	10.22	Costera-recreo.....
a		AMISTAD.....	1953	9.94	Yate-motor.....
b		-----	México	0.07	Costera-recreo.....
a		ANDASOLO.....	—	10.63	Yate-motor.....
b		-----	E. U. A.	9.56	Altura-recreo.....
a		ANIVERSARIO.....	1961	17.25	Yate-motor.....
b		-----	E. U. A.	16.20	Costera-recreo.....
a		ASTRID.....	1930	10.07	Yate-motor.....
b		-----	E. U. A.	8.75	Altura-recreo.....
a		AVRA.....	1944	54.40	Yate-motor.....
b		-----	E. U. A.	41.77	Costera-recreo.....
a		BEACHCOMBER.....	1944	6.76	Yate-motor.....
b		Autlán.....	México	4.06	Costera-recreo.....
a		CAPRICHIO II.....	—	10.25	Yate-motor.....
b		-----	México	9.64	Costera-recreo.....
a		CAYUCO.....	1940	26.58	Yate-motor.....
b		Sea Dog.....	Panamá	22.90	Costera-recreo.....
a		CIELITO LINDO.....	1960	24.67	Yate-motor.....
b		K-47 Núm. 2.....	E. U. A.	21.17	Costera-recreo.....
a		DOTSY.....	1949	1.92	Balandro-velero...
b		Sandokan.....	México	1.92	Costera-recreo.....
a		ENCHANTRESS.....	—	51.69	Yate-motor.....
b		-----	E. U. A.	45.71	Altura-recreo.....
a		EUGENIA III.....	1940	12.47	Yate-motor.....
b		Maia.....	E. U. A.	12.01	Altura-recreo.....
a		EL GORDO.....	1958	9.61	Yate-motor.....
b		San Francisco.....	E. U. A.	8.94	Costera-recreo.....
a		EL MILAGRO.....	—	5.10	Yate-motor.....
b		-----	México	4.61	Costera-recreo.....
a		FANNY I.....	1957	10.97	Yate-motor.....
b		Rosa María III.....	E. U. A.	7.54	Costera-recreo.....

NOMBRE DEL PROPIETARIO	ESLORA Metros	PUNTAL Metros	MAQUINA O MOTOR	OBSERVACIONES
PUERTO DE MATRICULA	MANGA Metros	CALADO Metros	POTENCIA H. P.	
Joseph Ferrell Colton Guaymas, Son.	11.58 3.18	1.80 1.10	Un motor. 80	a b
Esteban Lerespoiti Acapulco, Gro.	10.15 2.72	1.58 0.50	Un motor. 45	a b
Carlos Braniff Acapulco, Gro.	11.10 2.30	1.60 1.15	Un motor. 6	a b
United Sugar, Co., S. A. Topolobampo, Sin.	15.20 3.48	2.43 1.10	Dos motores. 120 c/u.	a b
Ismael Almada Douglas Guaymas, Son.	9.35 3.00	1.10 1.00	Un motor. 140	a b
Berent Jean Lans Acapulco, Gro.	9.70 2.92	1.60 1.53	Un motor. 55	a b
Jaime Berdichevsky Gorshtein Acapulco, Gro.	11.90 3.02	1.92 0.61	Un motor. 45	a b
Luis y José de la Borbolla e I. Rago E. Acapulco, Gro.	9.15 2.90	1.83 1.50	Un motor. 25	a b
Louis Holligswort Ryland La Paz, B. C.	18.50 4.54	2.00 1.75	Dos motores. 225 c/u.	a b
Goottfried Heider Seher Manzanillo, Col.	9.40 2.89	0.75 0.64	Un motor. 52	a b
Eduardo Collignon de la Peña Manzanillo, Col.	10.25 2.90	1.65 0.90	Un motor. 60	a b
Carlos Barnard Maldonado Zihuatanejo, Gro.	17.16 3.96	1.90 1.04	Dos motores. 165 c/u.	a b
Eduardo L. Baptista Acapulco, Gro.	14.20 3.90	5.95 1.22	Un motor. 50	a b
Enrique Jaime Wilshire Henríquez Acapulco, Gro.	5.80 2.02	0.80 0.40	— —	a b
Enrique Mario Duplán Acapulco, Gro.	18.47 4.25	2.02 1.22	Dos motores. 225 c/u.	a b
Valente Souza Acapulco, Gro.	13.38 3.44	1.83 1.20	Un motor. 54	a b
Eugenia R. Castellanos Acapulco, Gro.	7.21 2.35	2.07 1.20	Dos motores. 95 c/u.	a b
Max Ripstein San Blas, Nay.	7.58 2.50	1.01 0.91	Un motor. 115	a b
Fanny B. de Chersitsky Acapulco, Gro.	9.04 2.97	1.83 0.65	Dos motores. 250 c/u.	a b



SECRETARIA DE MARINA
UNIDAD DE INVESTIGACION
Y COMANDO NAVAL
BIBLIOTECA EXTERNA

a	SEÑAL DE RADIO	NOMBRE DEL BUQUE	AÑO	TONELAJE — Bruto	CLASE DE EMBARCACION
b	NUMERO DE PATENTE	NOMBRE ANTERIOR	PAIS DE CONSTRUCCION	TONELAJE — Neto	NAVEGACION Y TRAFICO
a		FERNANDO.....	1954	18.08	Yate-motor.....
b		Ton Boy.....	E. U. A.	14.81	Costera-recreo.....
a		FIFI.....	1952	5.70	Lancha-motor.....
b		— — —	México	5.01	Costera-recreo.....
a		GALLANT LADY.....	—	11.77	Yate-motor.....
b		— — —	E. U. A.	11.44	Costera-recreo.....
a		GUADALUPE.....	1959	9.58	Lancha-motor.....
b		— — —	E. U. A.	7.50	Costera-recreo.....
a		HISPANIOLA.....	1949	63.89	Yate-motor.....
b		— — —	México	26.91	Costera-recreo.....
a		ILA.....	1956	12.35	Yate-motor.....
b		— — —	Suecia	11.74	Costera-recreo.....
a		J. X.....	1955	18.65	Yate-motor.....
b		— — —	E. U. A.	16.88	Costera-recreo.....
a		KAYUE.....	1917	23.72	Yate-motor.....
b		Varuna.....	E. U. A.	22.00	Costera-recreo.....
a		KETTY.....	1959	2.42	Yate-motor.....
b		— — —	México	2.42	Costera-recreo.....
a		LA NIÑA.....	1957	6.39	Yate-motor.....
b		— — —	E. U. A.	5.24	Costera-recreo.....
a		LA PESCADORA.....	—	6.40	Yate-motor.....
b		— — —	E. U. A.	4.92	Costera-recreo.....
a		LA TAPATIA.....	1952	5.12	Lancha-motor.....
b		— — —	E. U. A.	4.40	Costera-recreo.....
a		MAC - TA.....	1956	8.88	Yate-motor.....
b		— — —	E. U. A.	6.79	Costera-recreo.....
a		MANTA.....	1958	5.16	Yate-motor.....
b		— — —	México	4.60	Costera-recreo.....
a		MARILEN.....	1930	43.32	Yate-motor.....
b		— — —	E. U. A.	39.74	Altura-recreo.....
a		MARTHA IV.....	1960	10.73	Yate-motor.....
b		— — —	E. U. A.	9.77	Costera-recreo.....
a		NICTE - HA.....	1958	8.10	Yate-motor.....
b		Martha V.....	E. U. A.	6.39	Costera-recreo.....
a		NIMBUS.....	1963	10.69	Yate-motor.....
b		— — —	E. U. A.	10.40	Costera-recreo.....
a		OCEANA.....	1960	10.33	Yate-motor.....
b		— — —	E. U. A.	8.79	Costera-recreo.....

NOMBRE DEL PROPIETARIO	ESLORA Metros	PUNTAL Metros	MAQUINA O MOTOR	OBSERVACIONES
PUERTO DE MATRICULA	MANGA Metros	CALADO Metros	POTENCIA H. P.	
Lic. Fernando Casas Alemán..... Acapulco, Gro.....	10.85 3.65	1.80 1.52	Un motor. 85	a b
Víctor N. Agather..... Acapulco, Gro.....	7.70 1.99	1.49 0.40	Un motor. 115	a b
Luis Struck Gosselin..... Acapulco, Gro.....	10.55 2.80	1.83 1.68	Un motor. 15	a b
José Noriega Roldán..... Acapulco, Gro.....	7.60 3.86	1.39 0.76	Dos motores. 185 c/u.	a b
Lic. Rafael del Paso Reinert..... Mazatlán, Sin.....	15.06 5.29	2.10 1.40	Un motor. 165	a b
Herman Peterson Goeters..... Acapulco, Gro.....	8.80 2.88	1.20 0.91	Un motor. 75	a b
Grace Gooley de Gilliespie..... Puerto Peñasco, Son.....	11.19 3.60	1.72 1.35	Un motor. 225	a b
Elvira Orocena de Belausteguigoitia..... Acapulco, Gro.....	16.30 3.58	2.44 2.02	Un motor. 42	a b
Ing. Carlos Keckmann..... Acapulco, Gro.....	5.32 2.33	0.45 0.31	Dos motores. 40 c/u.	a b
Lic. Fernando Casas Alemán..... Acapulco, Gro.....	7.91 2.72	1.25 0.43	Dos motores. 105 c/u.	a b
Federico Gómez Santos..... Acapulco, Gro.....	7.58 2.45	1.32 0.50	Un motor. 55	a b
Luis R. Montes Bribiesca..... Acapulco, Gro.....	7.48 2.45	1.11 0.61	Dos motores. 105 c/u.	a b
Graciela Hierro de Eraniff..... Acapulco, Gro.....	9.21 2.86	1.38 0.91	Dos motores. 145 c/u.	a b
Eugene L. Towle Cortés..... Acapulco, Gro.....	7.00 2.42	1.20 0.86	Un motor. 115	a b
Lorenzo del Peón Alvarez..... La Paz, B. C.....	18.00 4.30	2.25 2.17	Un motor. 100	a b
Enrique Bremont Pellat..... Acapulco, Gro.....	10.70 3.07	1.90 1.22	Un motor. 40	a b
Raymond Roberto Seifert..... Acapulco, Gro.....	7.75 2.80	1.26 0.39	Dos motores. 130 c/u.	a b
Aarón Sáenz, Jr..... Acapulco, Gro.....	9.55 2.87	1.37 0.31	Un motor. 40	a b
Andrés Gerard Cortés..... Acapulco, Gro.....	11.10 2.79	1.58 0.91	Un motor. 25	a b

a	SEÑAL DE RADIO	NOMBRE DEL BUQUE	AÑO	TONELAJE — Bruto	CLASE DE EMBARCACION
b	NUMERO DE PATENTE	NOMBRE ANTERIOR	PAIS DE CONSTRUCCION	TONELAJE — Neto	NAVEGACION Y TRAFICO
a		ORION.....	1959	5.41	Yate-motor.....
b		-----	México	1.11	Costera-recreo....
a		PAISANO.....	—	26.99	Yate-motor.....
b		-----	—	23.04	Costera-recreo....
a		PANACEA.....	1946	33.61	Yate-motor.....
b		-----	E. U. A.	29.24	Costera-recreo....
a		PANCHITO.....	1958	10.33	Yate-motor.....
b		-----	E. U. A.	9.84	Costera-recreo....
a		PAVANE.....	1952	19.12	Yate-motor.....
b		-----	E. U. A.	18.78	Altura-recreo....
a		PEGGY LOU.....	1954	11.59	Yate-motor.....
b		-----	E. U. A.	5.71	Costera-recreo....
a		PELICANO.....	1945	3.55	Yate-motor.....
b		-----	México	3.22	Altura-recreo....
a		PEPITO.....	1948	16.21	Yate-motor.....
b		La Cuata.....	México	11.41	Costera-recreo....
a		PEREGRINA.....	1958	19.75	Yate-motor.....
b		-----	E. U. A.	18.45	Costera-recreo....
a		PINK CLAUD.....	1955	12.92	Bote-motor.....
b		-----	Holanda	11.73	Costera-recreo....
a		PIPPIP.....	1949	6.98	Yate-motor.....
b		-----	México	5.85	Costera-recreo....
a		PUEBLA.....	1957	27.60	Yate-motor.....
b		-----	E. U. A.	22.85	Costera-recreo....
a		REYNA ROSILEE.....	—	37.70	Yate-motor.....
b		-----	E. U. A.	30.44	Costera-recreo....
a		REBELDE II.....	1963	6.97	Yate-motor.....
b		-----	E. U. A.	5.95	Costera-recreo....
a		RESTLESS.....	1957	10.97	Yate-motor.....
b		-----	E. U. A.	7.54	Costera-recreo....
a		SAN LUNES II.....	—	6.33	Yate-motor.....
b		Martha IV.....	E. U. A.	4.61	Costera-recreo....
a		SANTA CRUZ.....	—	60.84	Yate-motor.....
b		Grayling.....	E. U. A.	50.87	Costera-recreo....
a		SANTA LUCIA.....	1938	18.80	Yate-motor.....
b		Lucía II.....	E. U. A.	16.10	Altura-recreo....
a		SHIMBERBERIA.....	1950	9.22	Lancha-motor.....
b		Elmo III.....	México	8.55	Costera-recreo....

NOMBRE DEL PROPIETARIO	ESLORA Metros	PUNTAL Metros	MAQUINA O MOTOR	OBSERVACIONES
PUERTO DE MATRICULA	MANGA Metros	CALADO Metros	POTENCIA H. P.	
Antoine G. Vidal Guaymas, Son	7.00 2.60	1.12 0.60	Un motor. 145	a b
Francisco de la Macorra Acapulco, Gro.	15.70 3.73	2.75 1.94	Un motor. 44	a b
Emilio Azcárraga Milmo Acapulco, Gro.	16.87 3.77	1.59 0.91	Dos motores. 165 c/u.	a b
Francisco Teuscher Cortés. Acapulco, Gro.	10.15 2.79	1.63 0.90	Un motor. 50	a b
Arturo Herrera Maldonado Acapulco, Gro.	15.52 3.58	1.65 1.22	Un motor. 25	a b
Leslie Carroll Trimm. Guaymas, Son	9.36 3.05	1.62 1.20	Dos motores. 93 c/u.	a b
Juana M. de Lanz Acapulco, Gro.	6.85 2.70	1.00 0.90	Un motor. 20	a b
Pesquera de Topolobampo, S. A. Topolobampo, Sin.	10.15 3.10	1.50 0.30	Un motor. 165	a b
Carlos, Oswaldo y Miguel Vales. Acapulco, Gro.	11.15 3.94	1.83 1.20	Un motor. 62	a b
Alfredo Bourlen Matty. Acapulco, Gro.	9.20 3.02	1.83 1.68	Un motor. 31	a b
Alfredo Ruiseco Avellaneda. Manzanillo, Col.	9.30 2.64	1.35 0.70	Un motor. 90	a b
Miguel E. Abed y Miguel M. Abed, Jr. Acapulco, Gro.	12.69 3.90	2.24 1.22	Dos motores. 193 c/u.	a b
Leo Grossman Acapulco, Gro.	15.20 4.35	1.70 1.52	Un motor. 420	a b
Irving Bennett. Acapulco, Gro.	7.30 2.80	1.20 0.31	Un motor. 225	a b
Emma Allison de Terrel. Acapulco, Gro.	9.04 2.97	1.83 0.61	Dos motores. 175 c/u.	a b
George C. Marvin. Acapulco, Gro.	7.60 2.51	1.32 0.61	Dos motores. 95 c/u.	a b
Arq. Mario Pani. Acapulco, Gro.	22.40 4.15	2.05 1.22	Dos motores. 160 c/u.	a b
Salvador Papé Aguayo. Acapulco, Gro.	12.52 3.65	2.03 1.90	Un motor. 113	a b
Juan Vives Lucero. La Paz, B. C.	10.40 2.40	1.08 0.91	Un motor. 25	a b

a	SEÑAL DE RADIO	NOMBRE DEL BUQUE	AÑO	TONELAJE Bruto	CLASE DE EMBARCACION
b	NUMERO DE PATENTE	NOMBRE ANTERIOR	PAIS DE CONSTRUCCION	TONELAJE Neto	NAVEGACION Y TRAFICO
a		SOLOZARDAM.....	1960	15.15	Yate-motor.....
b		— — —	E. U. A.	10.87	Costera-recreo.....
a		TRES MARIAS.....	1942	8.09	Yate-motor.....
b		Triunfador.....	México	4.30	Costera-recreo.....
a	X.C.V.D....	VIKING CHILD.....	1932	17.76	Yate-motor.....
b		— — —	E. U. A.	16.32	Altura-recreo.....

NOMBRE DEL PROPIETARIO	ESLORA Metros	PUNTAL Metros	MAQUINA O MOTOR	OBSERVACIONES
PUERTO DE MATRICULA	MANGA Metros	CALADO Metros	POTENCIA H. P.	
Antonio Madrazo Suárez Acapulco, Gro.....	9.40 3.65	1.85 0.65	Dos motores. 185 c/u.	
Antonio Prieto Menocal Manzanillo, Col.....	9.11 2.60	0.95 0.70	Un motor. 150	
William Thomas Merry Smith Acapulco, Gro.....	11.13 3.97	1.40 0.99	Un motor. 65	

a

b

a

b

a

b

a

b



SECRETARIA DE MARINA
UNIDAD DE HISTORIA
Y CULTURA NAVAL
BIBLIOTECA CENTRAL

REMOLCADORES

PARA LAS NAVEGACIONES DE
ALTURA Y MARITIMA COSTERA

En los Tráficos de Remolque - Servicio Público, Salvataje,
Contra - Incendios y Carga

MEXICO, 1964

LITORALES DEL GOLFO Y PACIFICO

a	SEÑAL DE RADIO	NOMBRE DEL BUQUE	Año	TONELAJE — Bruto	CLASE DE EMBARCACION
b	NUMERO DE PATENTE	NOMBRE ANTERIOR	PAIS DE CONSTRUCCION	TONELAJE — Neto	NAVEGACION Y TRAFICO
a		ALMIRANTE.....	1946	196.56	Remolcador.....
b		ST-849.....	E. U. A.	90.77	Costera-remolque..
a		AMIGO.....	1920	72.91	Remolcador.....
b		Jimie K.....	E. U. A.	38.41	Costera-remolque..
a		AVSA I.....	—	495.58	Remolcador.....
b		Sotoyomo.....	E. U. A.	158.73	Altura-remolque...
a		CEMENTOS CALIFORNIA NUM. 1...	1926	205.93	Remolcador.....
b		Pulaski.....	E. U. A.	151.50	Costera-remolque..
a		CONTRAMAESTRE.....	1931	76.08	Remolcador.....
b		Crowley-21.....	E. U. A.	30.55	Costera-remolque..
a		DIABOLICA.....	1958	19.42	Remolcador.....
b		Kattee.....	E. U. A.	15.86	Costera-remolque..
a		HELENA J.....	1893	80.13	Remolcador.....
b		—	E. U. A.	38.75	Costera-remolque..
a		LAURA ELENA.....	1963	22.69	Remolcador.....
b		—	México	15.68	Costera-remolque..
a		MARA.....	—	67.36	Remolcador.....
b		—	—	31.22	Costera-remolque..
a		MORELOS.....	1954	275.00	Remolcador.....
b		—	Alemania	222.00	Altura-remolque...
a		NEPTUNO.....	—	227.97	Remolcador.....
b		—	—	055.00	Costera-remolque..
a		OFELIA.....	1950	75.52	Remolcador.....
b		D and G.....	E. U. A.	50.06	Costera-remolque..
a		ORION.....	—	227.97	Remolcador.....
b		—	—	155.00	Costera-remolque..
a		PANUCO.....	—	161.64	Remolcador.....
b		—	E. U. A.	55.71	Costera-remolque..
a		PATRON.....	1943	94.35	Remolcador.....
b		YTL-301.....	E. U. A.	3.86	Altura-remolque...
a	X.C.P.B....	PEMEX NUM. 1.....	1910	468.00	Remolcador.....
b		Cernícalo.....	Inglaterra	197.55	Costera-remolque..
a	X.C.P.W....	PEMEX NUM. 2.....	1914	399.43	Remolcador.....
b		Coloso.....	Inglaterra	100.84	Costera-remolque..
a	X.C.P.A....	PEMEX NUM. 3.....	1909	395.28	Remolcador.....
b		El Pelicano.....	Holanda	280.36	Costera-remolque..
a	X.C.P.R....	PEMEX IV.....	1920	210.01	Remolcador.....
b		El Unico.....	Inglaterra	169.81	Costera-remolque..

NOMBRE DEL PROPIETARIO	ESLORA Metros	PUNTAL Metros	MAQUINA o MOTOR	OBSERVACIONES	a
PUERTO DE MATRICULA	MANGA Metros	CALADO Metros	POTENCIA H. P.		b
Navieros Unidos de México, S. A.	28.36	4.80	Un motor.		a
Ensenada, B. C.	8.10	3.04	650		b
Salvamentos y Remolques, S. A.	20.20	2.95	Un motor.		a
Mazatlán, Sin.	4.60	3.96	240		b
Astilleros de Veracruz, S. A.	42.16	5.18	Dos motores.		a
Veracruz, Ver.	10.31	3.66	1 500 c/u.		b
Cementos California, S. A.	37.76	2.57	Dos motores.		a
Ensenada, B. C.	7.20	2.59	500 c/u.		b
Construcciones Portuarias, S. A.	21.83	2.10	Un motor.		a
Ensenada, B. C.	4.90	1.80	320		b
Golfo de Campeche, S. A.	10.10	1.83	Dos motores.		a
Frontera, Tab.	2.86	0.61	95 c/u.		b
Cootip.	20.93	2.09	Una máquina.		a
Villahermosa, Tab.	5.02	1.22	250		b
Golfo de Campeche, S. A.	10.90	1.52	Dos motores.		a
Frontera, Tab.	3.48	0.61	165 c/u.		b
Remolcadores y Chalanes, S. A.	17.80	3.05	Dos motores		a
Frontera, Tab.	6.50	1.30	210 c/u.		b
Petróleos Mexicanos.	34.68	3.03	Un motor.		a
Tampico, Tamps.	9.02	3.95	1 000		b
Remolques y Salvamentos.	33.55	4.88	Dos motores.	Matrícula en trámite.	a
Coatzacoalcos, Ver.	8.24	—	800 c/u.		b
Golfo de Campeche, S. A.	18.00	2.49	Dos motores.		a
Frontera, Tab.	6.00	1.00	220 c/u.		b
Remolques y Salvamentos.	33.55	4.88	Dos motores.	Matrícula en trámite.	a
Coatzacoalcos, Ver.	8.24	—	800 c/u.		b
Remolcadores del Golfo, S. A.	26.67	3.46	Un motor.		a
Tampico, Tamps.	7.01	2.90	800		b
Navieros Unidos de México, S. A.	20.50	2.60	Dos motores.		a
La Paz, B. C.	5.30	1.75	360 c/u.		b
Petróleos Mexicanos.	38.90	3.80	Una máquina.		a
Tampico, Tamps.	9.10	2.13	60		b
Petróleos Mexicanos.	38.04	4.27	Una máquina.		a
Coatzacoalcos, Ver.	8.50	3.81	900		b
Petróleos Mexicanos.	38.74	4.27	Una máquina.		a
Coatzacoalcos, Ver.	7.03	3.19	730		b
Petróleos Mexicanos.	30.40	1.90	Un motor.		a
Coatzacoalcos, Ver.	7.22	0.61	252		b

a	SEÑAL DE RADIO	NOMBRE DEL BUQUE	AÑO	TONELAJE — Bruto	CLASE DE EMBARCACION
b	NUMERO DE PATENTE	NOMBRE ANTERIOR	PAIS DE CONSTRUCCION	TONELAJE — Neto	NAVEGACION Y TRAFICO
a	X.C.P.O....	PEMEX NUM. 5.....	1907	85.05	Remolcador.....
b		Maud.....	Inglaterra	44.80	Costera-remolque..
a		PEMEX VII.....	1908	294.00	Remolcador.....
b		Crusader.....	E. U. A.	199.00	Costera-remolque..
a		PEMEX XI.....	1946	238.00	Remolcador.....
b		Rockbird.....	Canadá	99.00	Costera-remolque..
a		PEMEX XIV.....	1920	429.00	Remolcador.....
b		LT-350.....	Canadá	91.00	Altura-remolque...
a		PEMEX XV.....	1909	774.00	Remolcador.....
b		Rescue.....	E. U. A.	303.00	Costera-remolque..
a		PEMEX XVIII.....	1919	438.00	Remolcador.....
b		San Juan.....	E. U. A.	190.00	Costera-remolque..
a		PEMEX XX.....	1951	120.52	Remolcador.....
b		— — —	Alemania	53.04	Costera-remolque..
a		PEMEX XXI.....	1951	120.52	Remolcador.....
b		— — —	Alemania	53.04	Costera-remolque..
a		PEMEX XXII.....	—	120.52	Remolcador.....
b		— — —	Alemania	53.04	Costera-remolque..
a		PEMEX XXIII.....	1951	120.52	Remolcador.....
b		— — —	Alemania	53.04	Costera-remolque..
a	PEMEX XXIV.....	1957	122.74	Remolcador.....	
b	— — —	Alemania	24.37	Costera-remolque..	
a	PEMEX XXV.....	1957	122.74	Remolcador.....	
b	— — —	Alemania	22.31	Costera-remolque..	
a	PEMEX 123.....	1930	21.62	Lancha-motor.....	
b	Cóndor.....	Inglaterra	12.84	Costera-remolque..	
a	PEMEX 151.....	1921	20.71	Remolcador.....	
b	Ixhuatán.....	Inglaterra	-10.76	Costera-remolque..	
a	PEMEX 152.....	1920	18.52	Remolcador.....	
b	Nanchital.....	Inglaterra	8.35	Costera-remolque..	
a	PEMEX 167.....	1942	8.67	Remolcador.....	
b	Donald Jorge.....	México	5.49	Costera-remolque..	
a	P. L. M. 6.....	1956	265.65	Remolcador.....	
b	Mexul 7.....	E. U. A.	227.10	Costera-remolque..	
a	PEPITO.....	—	20.23	Remolcador.....	
b	— — —	Hond. Brit.	10.90	Altura-remolque...	
a	PILOTO.....	1937	44.58	Remolcador.....	
b	Lebec.....	E. U. A.	22.91	Altura-remolque...	

NOMBRE DEL PROPIETARIO	ESLORA Metros	PUNTA Metros	MAQUINA O MOTOR	OBSERVACIONES
PUERTO DE MATRICULA	MANGA Metros	CALADO Metros	POTENCIA H. P.	
Petróleos Mexicanos Coatzacoalcos, Ver.	21.90 5.00	1.90 1.83	Un motor. 150	a b
Petróleos Mexicanos Tampico, Tamps.	38.71 7.62	4.27 3.50	Una máquina. 799	a b
Petróleos Mexicanos Tampico, Tamps.	32.00 9.14	4.11 3.96	Una máquina. 1 000	a b
Petróleos Mexicanos Salina Cruz, Oax.	43.15 8.24	4.88 3.13	Una máquina. 850	a b
Petróleos Mexicanos Tampico, Tamps.	54.08 9.91	5.08 4.96	Una máquina. 1 700	a b
Petróleos Mexicanos Tampico, Tamps.	43.28 8.38	5.52 4.42	Una máquina. 900	a b
Petróleos Mexicanos Minatitlán, Ver.	20.90 6.40	3.02 2.14	Un motor. 500	a b
Petróleos Mexicanos Minatitlán, Ver.	20.90 6.40	3.02 2.14	Un motor. 250	a b
Petróleos Mexicanos Minatitlán, Ver.	20.90 6.40	3.02 2.14	Un motor. 250	a b
Petróleos Mexicanos Minatitlán, Ver.	20.90 6.40	3.02 2.14	Un motor. 250	a b
Petróleos Mexicanos Minatitlán, Ver.	20.90 6.40	3.02 2.14	Un motor. 520	a b
Petróleos Mexicanos Tampico, Tamps.	14.30 3.19	1.31 0.90	Un motor. 75	a b
Petróleos Mexicanos Coatzacoalcos, Ver.	13.37 3.36	1.83 1.80	Un motor. 75	a b
Petróleos Mexicanos Coatzacoalcos, Ver.	13.40 3.10	1.83 1.22	Un motor. 500	a b
Petróleos Mexicanos Minatitlán, Ver.	9.40 2.75	1.20 2.91	Un motor. 60	a b
Puertos Libres Mexicanos Coatzacoalcos, Ver.	20.94 6.14	3.40 2.60	Un motor. 400	a b
José G. Aguilar, S. A. Chetumal, Q. R.	14.15 3.58	1.83 1.32	Un motor. 70	a b
Construcciones Portuarias, S. A. Ensenada, B. C.	17.13 3.98	— —	Un motor. 300	a b

a	SEÑAL DE RADIO	NOMBRE DEL BUQUE	AÑO	TONELAJE — Bruto	CLASE DE EMBARCACION
b	NUMERO DE PATENTE	NOMBRE ANTERIOR	PAIS DE CONSTRUCCION	TONELAJE — Neto	NAVEGACION Y TRAFICO
a		ROTIMAR I.....	1939	71.19	Remolcador.....
b		Azteca Núm. Uno.....	E. U. A.	19.36	Costera-remolque..
a		SALVADOR.....	—	262.00	Remolcador.....
b		Brian Mc Allister.....	—	178.00	Costera-remolque..
a		TAURO.....	—	227.97	Remolcador.....
b		—	—	155.00	Costera-remolque..
a		TIMONEL.....	1935	80.06	Remolcador.....
b		Crowley-27.....	E. U. A.	40.93	Costera-remolque..

NOMBRE DEL PROPIETARIO	ESLORA Metros	PUNTAL Metros	MAQUINA O MOTOR	OBSERVACIONES
PUERTO DE MATRICULA	MANGA Metros	CALADO Metros	POTENCIA H. P.	
Rodolfo Tiburcio M. Alvarado, Ver.	19.31 4.94	2.20 2.10	Un motor. 300	
Aceitera y Transp. Cont. de Pto. México, S.A. Coatzacoalcos, Ver.	33.40 7.95	— —	Una máquina. 800	Matrícula en trámite.
Remolques y Salvamentos. Coatzacoalcos, Ver.	33.55 8.24	4.88 —	Dos motores. 800 c/u.	Matrícula en trámite.
Navieros Unidos de México. Ersenada, B. C.	22.80 5.51	3.00 2.42	Un motor. 225	

a

b

a

b

a

b

a

b

a

b

CHALANES

PARA LAS NAVEGACIONES DE
ALTURA Y MARITIMA COSTERA

En los Tráficos de Carga en general

MEXICO, 1964

LITORALES DEL GOLFO Y PACIFICO

a	SEÑAL DE RADIO	NOMBRE DEL BUQUE	AÑO	TONELAJE — Bruto	CLASE DE EMBARCACION
b	NUMERO DE PATENTE	NOMBRE ANTERIOR	PAIS DE CONSTRUCCION	TONELAJE — Neto	NAVEGACION Y TRAFICO
a		AZTECA NUM. 5.....	1939	103.52	Chalán.....
b		Beardalee 19.....	E. U. A.	103.52	Costera-carga.....
a		AZTECA NUM. 6.....	1939	143.57	Chalán.....
b		A-246.....	E. U. A.	143.57	Costera-carga.....
a		BRANIGAN HJB 111.....	1955	250.32	Chalán.....
b		— — —	E. U. A.	250.32	Costera-carga.....
a		CEMENTOS CALIFORNIA NUM. 2...	1944	858.53	Chalán.....
b		LSM-312.....	E. U. A.	858.53	Costera-carga.....
a		DANIEL.....	1963	196.74	Chalán.....
b		— — —	México	196.74	Costera-carga.....
a		MARGARITA.....	1917	203.90	Chalán.....
b		Alicia.....	E. U. A.	203.90	Costera-carga.....
a		MARINERO.....	1934	309.21	Chalán.....
b		Motormates.....	E. U. A.	227.62	Altura-carga.....
a		NUEVO LEON 110.....	—	704.71	Chalán.....
b		Lsmr-529.....	E. U. A.	704.71	Costera-carga.....
a		NUEVO LEON 111.....	—	704.61	Chalán.....
b		Lsmr-511.....	E. U. A.	704.61	Costera-carga.....
a		NUEVO LEON 112.....	1936	406.76	Chalán.....
b		Belche 12.....	E. U. A.	406.76	Costera-carga.....
a		NUEVO LEON 113.....	1939	406.76	Chalán.....
b		Belche 10.....	E. U. A.	406.76	Costera-carga.....
a		PEMEX 431.....	1935	607.85	Chalán.....
b		Tonina.....	E. U. A.	607.85	Costera-carga.....
a		PEMEX 471.....	1940	290.17	Chalán.....
b		Gisel 431.....	E. U. A.	290.17	Costera-carga.....
a		PEMEX 493.....	1959	759.40	Chalán.....
b		— — —	E. U. A.	759.40	Costera-carga.....
a		PEMEX 494.....	1959	759.40	Chalán.....
b		— — —	E. U. A.	759.40	Costera-carga.....
a		PEMEX 531.....	1949	140.10	Chalán.....
b		— — —	México	115.55	Costera-carga.....
a		PEMEX 533.....	1949	140.10	Chalán.....
b		— — —	México	115.55	Costera-carga.....
a		PEMEX 535.....	1949	140.10	Chalán.....
b		— — —	México	115.55	Costera-carga.....
a		PEMEX 537.....	1952	216.63	Chalán.....
b		Navegante Núm. 15.....	México	182.13	Costera-carga.....

NOMBRE DEL PROPIETARIO	ESLORA Metros	PUNTAL Metros	MAQUINA O MOTOR	OBSERVACIONES
PUERTO DE MATRICULA	MANGA Metros	CALADO Metros	POTENCIA H. F.	
Cía. Mexicana Constructora Azteca, S. A..... Campeche, Camp.....	27.20 7.80	1.80 1.33	— —	a b
Cía. Azteca de Navegación, S. A..... Campeche, Camp.....	30.00 8.65	2.10 1.55	— —	a b
Cía. de Estudios Proyectos y Equipos, S. A... Veracruz, Ver.....	33.90 8.35	2.10 1.55	— —	a b
Cementos California, S. A..... Ensenada, B. C.....	61.24 10.37	4.84 3.20	— —	a b
Maquinaria Rodajo, S. A. de C. V..... Frontera, Tab.....	33.00 9.14	2.11 1.22	— —	a b
Manuel Zepeda García..... Ciudad del Carmen, Camp.....	28.00 8.70	1.80 0.61	— —	a b
Construcciones Portuarias, S. A..... Ensenada, B. C.....	36.58 9.76	2.68 1.74	— —	a b
Línea Mexicana de Carros Tanque, S. A..... Veracruz, Ver.....	61.30 10.05	4.88 3.18	— —	a b
Línea Mexicana de Carros Tanque, S. A..... Veracruz, Ver.....	61.30 10.05	4.88 3.18	— —	b a
Línea Mexicana de Carros Tanque, S. A..... Tampico, Tamps.....	53.25 7.93	3.08 2.75	— —	a b
Línea Mexicana de Carros Tanque, S. A..... Tampico, Tamps.....	53.48 7.93	3.05 2.75	— —	a b
Petróleos Mexicanos..... Tampico, Tamps.....	45.72 10.36	3.66 2.60	— —	a b
Petróleos Mexicanos..... Minatitlán, Ver.....	39.64 9.65	2.32 1.52	— —	a b
Petróleos Mexicanos..... Tampico, Tamps.....	48.77 13.42	3.66 2.75	— —	a b
Petróleos Mexicanos..... Tampico, Tamps.....	48.77 13.42	3.66 2.75	— —	a b
Petróleos Mexicanos..... Minatitlán, Ver.....	31.10 7.80	1.88 1.22	— —	a b
Petróleos Mexicanos..... Minatitlán, Ver.....	31.10 7.80	1.88 1.22	— —	a b
Petróleos Mexicanos..... Tampico, Tamps.....	31.10 7.80	1.88 1.22	— —	a b
Petróleos Mexicanos..... Minatitlán, Ver.....	35.97 8.23	2.16 1.22	— —	a b

a	SEÑAL DE RADIO	NOMBRE DEL BUQUE	AÑO	TONELAJE Bruto	CLASE DE EMBARCACION
b	NUMERO DE PATENTE	NOMBRE ANTERIOR	PAIS DE CONSTRUCCION	TONELAJE Neto	NAVEGACION Y TRAFICO
a		PEMEX 539.....	1949	236.57	Chalán.....
b		-----	México	205.18	Costera-carga.....
a		PEMEX 540.....	1945	696.31	Chalán.....
b		MS 5.....	E. U. A.	597.50	Costera-carga.....
a		PEMEX 541.....	1949	236.71	Chalán.....
b		-----	México	205.18	Costera-carga.....
a		PEMEX 542.....	1945	696.31	Chalán.....
b		MS 6.....	E. U. A.	597.50	Costera-carga.....
a		PEMEX 544.....	—	696.31	Chalán.....
b		MS 7.....	E. U. A.	597.50	Costera-carga.....
a		PEMEX 546.....	1952	341.76	Chalán.....
b		-----	México	292.60	Costera-carga.....
a		PEMEX 548.....	1952	341.76	Chalán.....
b		-----	México	292.60	Costera-carga.....
a		PEMEX 549.....	1951	78.94	Chalán.....
b		-----	México	71.26	Costera-carga.....
a		PEMEX 550.....	1951	143.80	Chalán.....
b		-----	México	117.44	Costera-carga.....
a		PEMEX 553.....	1956	165.55	Chalán.....
b		-----	México	134.65	Costera-carga.....
a		PEMEX 554.....	1952	308.83	Chalán.....
b		-----	México	248.14	Costera-carga.....
a		PEMEX 557.....	1953	642.32	Chalán.....
b		-----	México	642.32	Costera-carga.....
a		PEMEX 558.....	—	203.80	Chalán.....
b		-----	México	167.57	Costera-carga.....
a		PEMEX 559.....	1953	642.32	Chalán.....
b		-----	México	642.32	Costera-carga.....
a		PEMEX 563.....	1956	245.83	Chalán.....
b		-----	México	192.29	Costera-carga.....
a		RICHSA 1.....	1963	213.01	Chalán.....
b		-----	México	213.01	Costera-carga.....
a		RICHSA 2.....	1963	213.01	Chalán.....
b		-----	México	213.01	Costera-carga.....
a		URIEL TORRES G.....	1954	123.13	Chalán.....
b		Navegante 36.....	México	116.97	Costera-carga.....
a		W - 145.....	1959	470.99	Chalán.....
b		-----	E. U. A.	470.99	Costera-carga.....

NOMBRE DEL PROPIETARIO	ESLORA Metros	PUNTAL Metros	MAQUINA O MOTOR	OBSERVACIONES
PUERTO DE MATRICULA	MANGA Metros	CALADO Metros	POTENCIA H. P.	
Petróleos Mexicanos.....	35.97	2.18	—	a
Minatitlán, Ver.....	8.23	1.22	—	b
Petróleos Mexicanos.....	59.44	3.12	—	a
Minatitlán, Ver.....	10.71	1.83	—	b
Petróleos Mexicanos.....	35.97	2.19	—	a
Minatitlán, Ver.....	8.23	1.22	—	b
Petróleos Mexicanos.....	50.44	3.12	—	a
Minatitlán, Ver.....	10.71	1.83	—	b
Petróleos Mexicanos.....	50.44	3.12	—	a
Minatitlán, Ver.....	10.71	1.83	—	b
Petróleos Mexicanos.....	40.80	2.70	—	a
Minatitlán, Ver.....	8.70	1.52	—	b
Petróleos Mexicanos.....	40.80	2.70	—	a
Minatitlán, Ver.....	8.70	1.52	—	b
Petróleos Mexicanos.....	29.34	1.53	—	a
Minatitlán, Ver.....	6.10	0.90	—	b
Petróleos Mexicanos.....	30.50	1.88	—	a
Minatitlán, Ver.....	7.68	1.22	—	b
Petróleos Mexicanos.....	34.71	2.04	—	a
Tampico, Tamps.....	7.24	1.22	—	b
Petróleos Mexicanos.....	37.82	2.79	—	a
Minatitlán, Ver.....	9.01	1.52	—	b
Petróleos Mexicanos.....	42.67	3.66	—	a
Tampico, Tamps.....	12.19	2.00	—	b
Petróleos Mexicanos.....	30.32	1.85	—	a
Minatitlán, Ver.....	11.44	1.22	—	b
Petróleos Mexicanos.....	42.67	3.66	—	a
Tampico, Tamps.....	12.19	2.00	—	b
Petróleos Mexicanos.....	35.36	2.52	—	a
Minatitlán, Ver.....	8.64	1.22	—	b
Remolcadores y Chalares, S. A.....	33.56	2.00	—	a
Frontera, Tab.....	28.86	1.55	—	b
Remolcadores y Chalares, S. A.....	33.56	2.00	—	a
Frontera, Tab.....	28.86	1.55	—	b
Campos y Campos, S. A.....	24.00	2.10	—	a
Coatzacoalcos, Ver.....	6.60	0.91	—	b
Transportaciones Marítimas y Terrestres.....	45.75	2.75	—	a
Tampico, Tamps.....	10.67	2.13	—	b

REMOLCADORES

NAVEGACION INTERIOR

En Tráfico de Remolque, Servicio Público y Carga

MEXICO 1964

LITORAL DEL GOLFO

a	SEÑAL DE RADIO	NOMBRE DEL BUQUE	AÑO	TONELAJE — Bruto	CLASE DE EMBARCACION
b	NUMERO DE PATENTE	NOMBRE ANTERIOR	PAIS DE CONSTRUCCION	TONELAJE — Neto	NAVEGACION Y TRAFICO
a		ARGOS.....	—	33.59	Remolcador.....
b		— — —	E. U. A.	10.95	Interior-remolque..
a		CAVSA 11.....	—	43.37	Remolcador.....
b		Janifer Ann.....	—	23.99	Interior-remolque..
a		CAVSA 26.....	—	51.45	Remolcador.....
b		G. M. Brady.....	E. U. A.	32.39	Interior-remolque..
a		CEDI NUM. 9.....	—	15.85	Remolcador.....
b		Pup Bull.....	—	11.16	Interior-remolque..
a		CEDI NUM 17.....	—	19.58	Remolcador.....
b		— — —	—	11.78	Interior-remolque..
a		CENTAURO.....	—	33.59	Remolcador.....
b		— — —	E. U. A.	10.95	Interior-remolque..
a		CRONOS.....	—	33.59	Remolcador.....
b		— — —	E. U. A.	10.95	Interior-remolque..
a		HERCULES.....	—	33.59	Remolcador.....
b		— — —	E. U. A.	10.95	Interior-remolque..
a		ISAURO ALFARO.....	—	33.72	Remolcador.....
b		— — —	—	17.71	Interior-remolque..
a		JORGE PAWLING.....	1924	102.49	Remolcador.....
b		Charles C. Smith.....	E. U. A.	33.10	Interior-remolque..
a		JUPITER.....	—	33.59	Remolcador.....
b		— — —	E. U. A.	10.95	Interior-remolque..
a		MANOLO.....	—	5.29	Remolcador.....
b		— — —	—	4.82	Interior-remolque..
a		MARTE.....	—	33.59	Remolcador.....
b		— — —	E. U. A.	10.95	Interior-remolque..
a		MEXUL 14.....	—	24.20	Remolcador.....
b		— — —	E. U. A.	11.08	Interior-remolque..
a		MEXUL 16.....	—	16.26	Remolcador.....
b		Cazones Núm. 6.....	—	8.29	Interior-remolque..
a		NEPTUNO.....	—	18.57	Remolcador.....
b		— — —	—	5.43	Interior-remolque..
a		PAPALOAPAN.....	—	12.02	Remolcador.....
b		Veracruz.....	—	1.41	Interior-remolque..
a		PEMEX 111.....	1937	52.48	Remolcador.....
b		Ganso.....	E. U. A.	26.23	Interior-remolque..
a		PEMEX 112.....	1937	20.99	Remolcador.....
b		Tucan.....	E. U. A.	12.87	Interior-remolque..

NOMBRE DEL PROPIETARIO	ESLORA Metros	PUNTA Metros	MAQUINA O MOTOR	OBSERVACIONES	a
PUERTO DE MATRICULA	MANGA Metros	CALADO Metros	POTENCIA H. P.		b
Transportes del Papaloapan, S. A. Tlacotalpan, Ver.	11.20 4.98	2.10 —	Dos motores. 150 c/u.	Casco de hierro.	a b
Cía. de Azufre Veracruz, S. A. Coatzacoalcos, Ver.	14.18 4.72	1.83 —	Dos motores. 165 c/u.		a b
Cía. de Azufre Veracruz, S. A. Coatzacoalcos, Ver.	14.08 4.52	1.20 —	Dos motores. 165 c/u.		a b
Exploradora del Itsmo, S. A. Coatzacoalcos, Ver.	11.97 3.08	1.03 —	Un motor. 175		a b
Exploradora del Itsmo, S. A. Coatzacoalcos, Ver.	12.92 3.26	1.50 —	Un motor. 165		a b
Transportes del Papaloapan, S. A. Tlacotalpan, Ver.	11.20 4.98	2.10 —	Dos motores. 150 c/u.	Casco de hierro.	a b
Transportes del Papaloapan, S. A. Tlacotalpan, Ver.	11.20 4.98	2.10 —	Dos motores. 150 c/u.		a b
Transportes del Papaloapan, S. A. Tlacotalpan, Ver.	11.20 4.98	2.10 —	Dos motores. 150 c/u.		a b
Gremio Unido de Alijadores, S. C. de R. L. Tampico, Tamps.	17.91 3.65	1.50 —	Un motor. 100		a b
Sindicato Trabajadores Pract. y Amarr. Veracruz, Ver.	23.00 4.30	3.06 —	Un motor. 810		a b
Transportes del Papaloapan, S. A. Tlacotalpan, Ver.	11.50 4.98	2.10 —	Dos motores. 150 c/u.	Casco de hierro.	a b
Gregorio Cosme y José Herrera Z. Tuxtepec, Oax.	8.57 2.44	0.95 —	Un motor. 140		a b
Transportes del Papaloapan, S. A. Tlacotalpan, Ver.	11.20 4.98	2.10 —	Dos motores. 150 c/u.	Casco de hierro.	a b
Cía. Azufre Veracruz, S. A. Minatitlán, Ver.	12.87 4.28	1.89 —	Un motor. 175		a b
Mexican Sulphur, Co. Minatitlán, Ver.	11.22 3.33	0.90 —	Un motor. 225		a b
Transportes del Papaloapan, S. A. Tlacotalpan, Ver.	11.90 2.75	1.22 —	Un motor. 145		a b
Transportes del Papaloapan, S. A. Tlacotalpan, Ver.	10.57 2.51	1.19 —	Un motor. 125		a b
Petróleos Mexicanos Tampico, Tamps.	15.24 4.57	2.06 —	Un motor. 150		a b
Petróleos Mexicanos Tampico, Tamps.	12.80 3.20	1.07 —	Un motor. 100		a b

a	SEÑAL DE RADIO	NOMBRE DEL BUQUE	AÑO	TONELAJE — Bruto	CLASE DE EMBARCACION
b	NUMERO DE PATENTE	NOMBRE ANTERIOR	PAIS DE CONSTRUCCION	TONELAJE — Neto	NAVEGACION Y TRAFICO
a		PEMEX 122.....	—	45.72	Remolcador.....
b		Petromex 3.....	E. U. A.	17.33	Interior-remolque..
a		PEMEX 123.....	1930	21.62	Remolcador.....
b		Cóndor.....	Inglaterra	12.84	Interior-remolque..
a		PEMEX 124.....	—	60.30	Remolcador.....
b		— — —	—	41.40	Interior-remolque..
a		PEMEX 125.....	—	60.30	Remolcador.....
b		— — —	—	41.40	Interior-remolque..
a		PEMEX XIX.....	1937	38.64	Remolcador.....
b		Jennie W.....	México	12.16	Interior-remolque..
a		PLM - 6.....	1942	265.65	Remolcador.....
b		Wisard.....	E. U. A.	227.10	Interior-remolque..
a		ROBERTO GOMEZ MAQUEO.....	—	196.63	Remolcador.....
b		Russell Núm. 14.....	—	29.85	Int. Remolq. Salv..
a		SATURNO.....	—	18.57	Remolcador.....
b		— — —	—	5.43	Interior-remolque..
a		SOTAVENTO.....	—	18.57	Remolcador.....
b		— — —	—	5.43	Interior-remolque..
a		TAMESI.....	1941	153.78	Remolcador.....
b		— — —	E. U. A.	38.54	Interior-remolque..
a		TITAN.....	—	33.59	Remolcador.....
b		— — —	E. U. A.	10.95	Interior-remolque..
a		TRITON.....	—	30.63	Remolcador.....
b		— — —	E. U. A.	8.00	Interior-remolque..
a		VULCANO.....	—	33.59	Remolcador.....
b		— — —	E. U. A.	10.95	Interior-remolque..
a		BUENAVISTA.....	—	53.03	Draga.....
b		— — —	—	50.38	Servicios especiales.
a		DON GUILLERMO.....	—	357.97	Draga.....
b		J. Ray Mc. Dermontt.....	—	175.46	Servicios especiales.
a		MARTHA.....	—	80.20	Draga.....
b		— — —	E. U. A.	73.08	Servicios especiales.
a		MIMI.....	—	363.05	Draga.....
b		— — —	—	310.30	Servicios especiales.
a		PETROLEOS MEXICANOS.....	1931	519.02	Draga.....
b		San Cristóbal.....	E. U. A.	425.02	Servicios especiales.
a		VICAM.....	—	250.00	Draga.....
b		— — —	—	—	Servicios especiales.

NOMBRE DEL PROPIETARIO	ESLORA Metros	PUNTAL Metros	MAQUINA O MOTOR	OBSERVACIONES	a
PUERTO DE MATRICULA	MANGA Metros	CALADO Metros	POTENCIA H. P.		b
Petróleos Mexicanos	17.05	1.70	Un motor.		a
Tampico, Tamps.	5.40	—	60		b
Petróleos Mexicanos	14.30	1.31	Un motor.		a
Tampico, Tamps.	3.10	—	75		b
Petróleos Mexicanos	19.81	1.52	Un motor.		a
Tampico, Tamps.	4.57	—	165		b
Petróleos Mexicanos	19.81	1.52	Un motor.		a
Tampico, Tamps.	4.57	—	165		b
Petróleos Mexicanos	15.25	2.32	Un motor.	Casco de hierro.	a
Minatitlán, Ver.	4.13	—	120		b
Puertos Libres Mexicanos	20.94	9.74	Un motor.		a
Coatzacoalcos, Ver.	6.14	—	400		b
Sindicato Trabajadores Pract. y Amarr.	28.46	3.29	Un motor.		a
Veracruz, Ver.	7.09	—	1 000		b
Transportes del Papaloapan, S. A.	11.90	1.22	Un motor.		a
Tlacotalpan, Ver.	2.75	—	145		b
Transportes del Papaloapan, S. A.	11.90	1.22	Un motor.		a
Tlacotalpan, Ver.	2.75	—	145		b
Remolcadores del Golfo, S. A.	24.55	2.50	Un motor.		a
Tampico, Tamps.	7.04	—	600		b
Transportes del Papaloapan, S. A.	11.20	2.10	Dos motores.	Casco de hierro.	a
Tlacotalpan, Ver.	4.98	—	150 c/u.		b
Transportes del Papaloapan, S. A.	9.30	2.10	Dos motores	Casco de hierro.	a
Tlacotalpan, Ver.	4.60	—	150 c/u.		b
Transportes del Papaloapan, S. A.	11.20	2.10	Dos motores.	Casco de hierro.	a
Tlacotalpan, Ver.	4.98	—	150 c/u.		b
Cía. Explotadora del Istmo, S. A.	16.30	1.32	—		a
Coatzacoalcos, Ver.	5.70	—	—		b
Perforadora Central, S. A. de C. V.	30.50	2.30	—		a
Coatzacoalcos, Ver.	13.10	—	—		b
Trébol Compañía Constructora, S. A.	17.08	1.55	Dos motores.		a
Tuxpan, Ver.	6.71	—	420 c/u.		b
Dragados, S. A.	36.04	2.01	—		a
Frontera, Tab.	10.09	—	—		b
Petróleos Mexicanos	56.63	2.74	Una máquina.		a
Coatzacoalcos, Ver.	11.65	—	750		b
Dragados, S. A.	—	—	—	Matrícula en trámite.	a
Frontera, Tab.	—	—	—		b

LITORAL DEL PACIFICO

C H A L A N E S

NAVEGACION INTERIOR

Tráfico de Carga

MEXICO 1964

LITORAL DEL GOLFO

a	SEÑAL DE RADIO	NOMBRE DEL BUQUE	AÑO	TONELAJE Bruto	CLASE DE EMBARCACION
b	NUMERO DE PATENTE	NOMBRE ANTERIOR	PAIS DE CONSTRUCCION	TONELAJE Neto	NAVEGACION Y TRAFICO
a		ALICIA III.....	1951	62.94	Chalán.....
b		— — —	México	62.02	Interior-carga.....
a		A TRAVES DEL PANTEPEC.....	1946	131.82	Chalán.....
b		— — —	México	127.46	Interior-carga.....
a		CARGUERO 1.....	—	211.34	Chalán.....
b		CMR-40.....	E. U. A.	211.34	Interior-carga.....
a		CAVSA 14.....	—	271.00	Chalán.....
b		Mexul 13.....	México	271.00	Interior-carga.....
a		CAVSA 15.....	—	462.47	Chalán.....
b		UBL-113.....	—	462.47	Interior-carga.....
a		CAVSA 16.....	—	462.47	Chalán.....
b		UBL-116.....	—	462.47	Interior-carga.....
a		CAVSA 25.....	—	273.33	Chalán.....
b		Mexul 5.....	—	273.33	Interior-carga.....
a		CAVSA 30.....	—	1 200.00	Chalán-termo.....
b		— — —	E. U. A.	1 200.00	Interior-carga.....
a		CAVSA 31.....	—	1 200.00	Chalán-termo.....
b		— — —	E. U. A.	1 200.00	Interior-carga.....
a		CEDI NUM. 18.....	1956	134.30	Chalán.....
b		— — —	E. U. A.	134.30	Interior-carga.....
a		CEDI NUM. 19.....	—	134.30	Chalán.....
b		— — —	—	134.30	Interior-carga.....
a		CIUDAD DEL CARMEN.....	—	674.91	Transbordador.....
b		— — —	—	498.81	Servicio de paso...
a		CHALAN NUM. 1.....	—	450.00	Chalán.....
b		— — —	E. U. A.	450.00	Interior-carga.....
a		CHALAN PARA PERFORACIONES	—	654.75	Chalán.....
b		NUM. 1.....	—	261.60	Interior-perforaciór
		Rig Núm. 1.....	E. U. A.		
a		D - S - A - 1.....	—	87.35	Chalán.....
b		— — —	—	87.35	Interior-carga.....
a		DONAJI.....	—	73.99	Chalán.....
b		U.R. 5.....	—	73.99	Servicio de paso...
a		EL MAR.....	1930	244.16	Chalán.....
b		— — —	E. U. A.	244.16	Interior-carga.....
a		F. V. C. NUM. 28.....	—	104.84	Chalán.....
b		— — —	—	104.84	Interior-carga.....

NOMBRE DEL PROPIETARIO	ESLORA Metros	PUNTAL Metros	MAQUINA O MOTOR	OBSERVACIONES	a
PUERTO DE MATRICULA	MANGA Metros	CALADO Metros	POTENCIA H. P.		b
Esteban Vargas Segura..... Tuxpan, Ver.....	21.30 5.67	1.40 —	— —	Casco de madera.	a b
Apolonio Guevara..... Tuxpan, Ver.....	24.36 6.92	1.82 —	— —		a b
Perforadora Central, S. A..... Coatzacoalcos, Ver.....	33.50 9.15	2.13 —	— —	Matrícula en trámite.	a b
Cía. de Azufre Veracruz, S. A..... Minatitlán, Ver.....	34.00 8.70	2.27 —	— —		a b
Cía. de Azufre Veracruz, S. A..... Minatitlán, Ver.....	40.18 10.65	3.27 —	— —	Casco de acero.	a b
Cía. de Azufre Veracruz, S. A..... Minatitlán, Ver.....	40.18 10.65	3.27 —	— —	Casco de acero.	a b
Cía. de Azufre Veracruz, S. A..... Coatzacoalcos, Ver.....	30.48 9.13	2.75 —	— —	Casco de hierro.	a b
Cía. de Azufre Veracruz, S. A..... Coatzacoalcos, Ver.....	45.75 13.72	3.36 —	— —	Matrícula en trámite. Casco de acero.	a b
Cía. de Azufre Veracruz, S. A..... Coatzacoalcos, Ver.....	50.00 15.00	— —	— —	Matrícula en trámite. Casco de acero.	a b
Cía. Exploradora del Istmo, S. A..... Coatzacoalcos, Ver.....	22.88 7.32	2.40 —	— —	Casco de acero.	a b
Cía. Exploradora del Istmo, S. A..... Coatzacoalcos, Ver.....	22.88 7.32	2.40 —	— —	Casco de acero.	a
Caminos y Puentes Federales de Ingreso..... Ciudad del Carmen, Camp.....	47.36 13.46	3.18 —	Un motor. 450		a b
Remolcadores y Chalanes, S. A..... Frontera, Tab.....	— —	— —	— —	Matrícula en trámite.	a b
Perforadora Central, S. A. de C. V..... Coatzacoalcos, Ver.....	53.40 12.20	3.05 —	— —		a b
Dragados, S. A..... Frontera, Tab.....	17.71 7.24	1.50 —	— —	Casco de acero.	a b
Transp. Fluv. y Terrestres de Tuxtepec, S.R.L. Tuxtepec, Oax.....	23.10 5.95	1.15 —	— —	Casco de hierro.	a b
Coop. U. de T. del T. F. de la I. P. del Edo. de Tabasco, S. C. L..... Villahermosa, Tab.....	33.50 9.15	1.51 —	— —		a b
Fortino Vega Camacho..... Tampico, Tamps.....	23.57 7.40	1.95 —	— —	Casco de hierro.	a b

a	SEÑAL DE RADIO	NOMBRE DEL BUQUE	AÑO	TONELAJE — Bruto	CLASE DE EMBARCACION
b	NUMERO DE PATENTE	NOMBRE ANTERIOR	PAIS DE CONSTRUCCION	TONELAJE — Neto	NAVEGACION Y TRAFICO
a		FRONTERA.....	1944	527.02	Transbordador.....
b		Toddeo.....	E. U. A.	404.76	Servicio de paso...
a		GRIJALVA.....	1932	58.40	Chalán-grua.....
b		— — —	—	48.56	Interior-carga.....
a		ISLA AGUADA.....	—	193.83	Transbordador.....
b		— — —	—	124.32	Servicio de paso...
a		LA BONITA.....	—	62.39	Chalán.....
b		— — —	—	62.39	Interior-carga.....
a		LA VICTORENSE.....	—	2 386.84	Chalán.....
b		— — —	—	2 227.65	Int.-perforación...
a		MEXUL 4.....	1953	273.33	Chalán.....
b		Laura.....	E. U. A.	273.33	Interior-carga.....
a		MEXUL 10.....	—	165.85	Chalán.....
b		— — —	—	165.85	Interior-carga.....
a		NAVEGANTE 38.....	—	122.50	Chalán.....
b		— — —	—	117.48	Servicio de paso...
a		NUMERO CINCO.....	—	83.10	Chalán.....
b		— — —	—	83.10	Interior-carga.....
a		NUMERO 9.....	1933	61.62	Chalán.....
b		— — —	México	61.62	Interior-carga.....
a		NUMERO 10.....	1933	61.62	Chalán.....
b		— — —	México	61.02	Interior-carga.....
a		NUMERO 11.....	—	86.34	Chalán.....
b		— — —	—	86.34	Interior-carga.....
a		NUMERO 13.....	1938	52.20	Chalán.....
b		— — —	México	52.20	Interior-carga.....
a		NUMERO 14.....	—	86.34	Chalán.....
b		— — —	—	86.34	Interior-carga.....
a		NUMERO 15.....	—	86.34	Chalán.....
b		— — —	—	86.34	Interior-carga.....
a		NUMERO 26.....	1934	51.34	Chalán.....
b		— — —	México	51.34	Interior-carga.....
a		NUMERO 27.....	—	86.34	Chalán.....
b		— — —	—	86.34	Interior-carga.....
a		NUMERO 29.....	—	86.34	Chalán.....
b		— — —	—	86.34	Interior-carga.....
a		NUMERO 31.....	—	86.34	Chalán.....
b		— — —	—	86.34	Interior-carga.....

NOMBRE DEL PROPIETARIO	ESLORA Metros	PUNTAL Metros	MAQUINA O MOTOR	OBSERVACIONES	a
PUERTO DE MATRICULA	MANGA Metros	CALADO Metros	POTENCIA H. P.		b
Caminos y Puentes Federales de Ingreso..... Frontera, Tab.....	35.46 13.07	3.65 —	Un motor. 400	Casco de acero.	a b
COOTIP..... Villahermosa, Tab.....	16.34 4.45	0.99 —	— —		a b
Caminos y Puentes Federales de Ingreso..... Ciudad del Carmen, Camp.....	18.40 11.00	3.04 —	— —		a b
Justino Muñiz Iriarte..... Tuxtepec, Oax.....	17.74 6.38	0.90 —	— —		a b
Cía. Cerro Azul, S. A..... Frontera, Tab.....	57.90 17.07	3.66 —	— —		a b
Cía. Azufrera Mexicana, S. A..... Minatitlán, Ver.....	30.48 9.13	2.75 —	— —	Casco de hierro.	a b
Cía. Azufrera Mexicana, S. A..... Minatitlán, Ver.....	29.50 7.93	2.14 —	— —	Casco de acero.	a b
Manuel Valverde Cruz..... Tuxpan, Ver.....	23.18 5.20	1.77 —	Un motor. 30		a b
Manuel Arróniz Castro..... Tlacotalpan, Ver.....	24.95 5.98	1.55 —	— —	Casco de hierro.	a b
Ingenio San Cristóbal, S. A..... Tlacotalpan, Ver.....	25.23 5.03	1.30 —	— —	Casco de hierro.	a b
Ingenio San Cristóbal, S. A..... Tlacotalpan, Ver.....	25.28 5.03	1.30 —	— —	Casco de hierro.	a b
Transportes del Papaloapan, S. A..... Tlacotalpan, Ver.....	25.22 5.84	1.50 —	— —	Casco de hierro.	a b
Ingenio San Cristóbal, S. A..... Tlacotalpan, Ver.....	22.08 4.80	1.30 —	— —	Casco de hierro.	a b
Transportes del Papaloapan, S. A..... Tlacotalpan, Ver.....	25.22 5.84	1.50 —	— —	Casco de hierro.	a b
Transportes del Papaloapan, S. A..... Tlacotalpan, Ver.....	25.22 5.84	1.50 —	— —	Casco de hierro.	a b
Roberto García..... Tlacotalpan, Ver.....	21.10 4.28	1.50 —	— —	Casco de hierro.	a b
Transportes del Papaloapan, S. A..... Tlacotalpan, Ver.....	22.25 5.84	1.50 —	— —		a b
Transportes del Papaloapan, S. A..... Tlacotalpan, Ver.....	25.22 5.84	1.50 —	— —	Casco de hierro.	a b
Transportes del Papaloapan, S. A..... Tlacotalpan, Ver.....	25.22 5.84	1.50 —	— —	Casco de hierro.	a b

a	SEÑAL DE RADIO	NOMBRE DEL BUQUE	AÑO	TONELAJE Bruto	CLASE DE EMBARCACION
	NUMERO DE PATENTE	NOMBRE ANTERIOR	PAIS DE CONSTRUCCION	TONELAJE Neto	NAVEGACION Y TRAFICO
a		NUMERO 32.....	—	89.18	Chalán.....
b		— — —	—	89.18	Interior-carga.....
a		NUMERO 34.....	—	86.34	Chalán.....
b		— — —	—	86.34	Interior-carga.....
a		NUMERO 37.....	—	86.34	Chalán.....
b		— — —	—	86.34	Interior-carga.....
a		NUMERO 39.....	—	86.34	Chalán.....
b		— — —	—	86.34	Interior-carga.....
a		NUMERO 40.....	—	86.34	Chalán.....
b		— — —	—	86.34	Interior-carga.....
a		NUMERO 41.....	—	89.18	Chalán.....
b		— — —	—	89.18	Interior-carga.....
a		NUMERO 43.....	—	86.34	Chalán.....
b		— — —	—	86.34	Interior-carga.....
a		NUMERO 44.....	—	86.34	Chalán.....
b		— — —	—	86.34	Interior-carga.....
a		NUMERO 46.....	—	86.34	Chalán.....
b		— — —	—	86.34	Interior-carga.....
a		NUMERO 66.....	1937	60.08	Chalán.....
b		— — —	México	60.08	Interior-carga.....
a		NUMERO 67.....	1937	78.00	Chalán.....
b		— — —	México	78.00	Interior-carga.....
a		NUMERO 70.....	1945	53.80	Chalán.....
b		— — —	México	53.80	Interior-carga.....
a		NUMERO 73.....	1945	53.80	Chalán.....
b		— — —	México	53.80	Interior-carga.....
a		NUMERO 74.....	1945	53.80	Chalán.....
b		— — —	México	53.80	Interior-carga.....
a		NUMERO 75.....	1945	53.80	Chalán.....
b		— — —	México	53.80	Interior-carga.....
a		NUMERO 76.....	1945	53.80	Chalán.....
b		— — —	México	53.80	Interior-carga.....
a		NUMERO 77.....	1945	53.80	Chalán.....
b		— — —	México	53.80	Interior-carga.....
a		NUMERO 78.....	1945	53.80	Chalán.....
b		— — —	México	53.80	Interior-carga.....
a		NUMERO 79.....	1945	53.80	Chalán.....
b		— — —	México	53.80	Interior-carga.....

NOMBRE DEL PROPIETARIO	ESLORA Metros	PUNTAL Metros	MAQUINA O MOTOR	OBSERVACIONES	a
PUERTO DE MATRICULA	MANGA Metros	CALADO Metros	POTENCIA H. P.		b
Transportes del Papaloapan, S. A. Tlacotalpan, Ver.	25.22 6.25	1.21 —	— —	Casco de hierro.	a b
Transportes del Papaloapan, S. A. Tlacotalpan, Ver.	25.22 5.84	1.50 —	— —	Casco de hierro.	a b
Transportes del Papaloapan, S. A. Tlacotalpan, Ver.	25.22 5.84	1.50 —	— —	Casco de hierro.	a b
Transportes del Papaloapan, S. A. Tlacotalpan, Ver.	25.22 5.84	1.50 —	— —	Casco de hierro.	a b
Transportes del Papaloapan, S. A. Tlacotalpan, Ver.	25.22 5.84	1.50 —	— —	Casco de hierro.	a b
Transportes del Papaloapan, S. A. Tlacotalpan, Ver.	25.22 6.25	1.21 —	— —	Casco de hierro.	a b
Transportes del Papaloapan, S. A. Tlacotalpan, Ver.	25.22 5.84	1.50 —	— —	Casco de hierro.	a b
Transportes del Papaloapan, S. A. Tlacotalpan, Ver.	25.22 5.84	1.50 —	— —	Casco de hierro.	a b
Transportes del Papaloapan, S. A. Tlacotalpan, Ver.	25.22 5.84	1.50 —	— —	Casco de hierro.	a b
Transportes del Papaloapan, S. A. Tlacotalpan, Ver.	24.60 4.80	1.40 —	— —	Casco de hierro.	a b
Transportes del Papaloapan, S. A. Tlacotalpan, Ver.	24.70 5.90	1.40 —	— —	Casco de hierro.	a b
Transportes del Papaloapan, S. A. Tlacotalpan, Ver.	22.17 4.96	1.52 —	— —	Casco de hierro.	a b
Transportes del Papaloapan, S. A. Tlacotalpan, Ver.	22.17 4.96	1.52 —	— —	Casco de hierro.	a b
Transportes del Papaloapan, S. A. Tlacotalpan, Ver.	22.17 4.96	1.52 —	— —	Casco de hierro.	a b
Transportes del Papaloapan, S. A. Tlacotalpan, Ver.	22.17 4.96	1.52 —	— —	Casco de hierro.	a b
Transportes del Papaloapan, S. A. Tlacotalpan, Ver.	22.17 4.96	1.52 —	— —	Casco de hierro.	a b
Transportes del Papaloapan, S. A. Tlacotalpan, Ver.	22.17 4.96	1.52 —	— —	Casco de hierro.	a b
Transportes del Papaloapan, S. A. Tlacotalpan, Ver.	22.17 4.96	1.52 —	— —	Casco de hierro.	a b

a	SEÑAL DE RADIO	NOMBRE DEL BUQUE	AÑO	TONELAJE — Bruto	CLASE DE EMBARCACION
b	NUMERO DE PATENTE	NOMBRE ANTERIOR	PAIS DE CONSTRUCCION	TONELAJE — Neto	NAVEGACION Y TRAFICO
a		NUMERO 80.....	1945	70.51	Chalán.....
b		-----	México	70.51	Interior-carga.....
a		NUMERO 99.....	—	57.71	Chalán.....
b		-----	—	57.71	Interior-carga.....
a		NUMERO 100.....	—	57.71	Chalán.....
b		-----	—	57.71	Interior-carga.....
a		NUMERO 101.....	—	57.71	Chalán.....
b		-----	—	57.71	Interior-carga.....
a		NUMERO 102.....	—	57.71	Chalán.....
b		-----	—	57.71	Interior-carga.....
a		NUMERO 109.....	—	57.71	Chalán.....
b		-----	—	57.71	Interior-carga.....
a		NUMERO 110.....	—	57.71	Chalán.....
b		-----	—	57.71	Interior-carga.....
a		NUMERO 111.....	—	57.71	Chalán.....
b		-----	—	57.71	Interior-carga.....
a		NUMERO 112.....	—	57.71	Chalán.....
b		-----	—	57.71	Interior-carga.....
a		NUMERO 113.....	—	57.71	Chalán.....
b		-----	—	57.71	Interior-carga.....
a		NUMERO 114.....	—	51.71	Chalán.....
b		-----	—	51.71	Interior-carga.....
a		NUMERO 115.....	—	51.71	Chalán.....
b		-----	—	51.71	Interior-carga.....
a		NUMERO 116.....	—	51.71	Chalán.....
b		-----	—	51.71	Interior-carga.....
a		NUMERO 117.....	—	86.34	Chalán.....
b		-----	—	86.34	Interior-carga.....
a		NUMERO 118.....	—	86.34	Chalán.....
b		-----	—	86.34	Interior-carga.....
a		NUMERO 119.....	—	86.34	Chalán.....
b		-----	—	86.34	Interior-carga.....
a		NUMERO 120.....	—	69.28	Chalán.....
b		-----	—	69.28	Interior-carga.....
a		NUMERO 121.....	—	131.58	Chalán.....
b		-----	—	131.58	Interior-carga.....
a		NUMERO 122.....	—	131.58	Chalán.....
b		-----	—	131.58	Interior-carga.....

NOMBRE DEL PROPIETARIO	ESLORA Metros	PUNTAL Metros	MAQUINA O MOTOR	OBSERVACIONES	
PUERTO DE MATRICULA	MANGA Metros	CALADO Metros	POTENCIA H. P.		
Transportes del Papaloapan, S. A.	24.00	1.52	—	Casco de hierro.	a
Tlacotalpan, Ver.	5.28	—	—		b
Transportes del Papaloapan, S. A.	21.30	1.21	—	Casco de hierro.	a
Tlacotalpan, Ver.	5.32	—	—		b
Transportes del Papaloapan, S. A.	21.30	1.21	—	Casco de hierro.	a
Tlacotalpan, Ver.	5.32	—	—		b
Transportes del Papaloapan, S. A.	21.30	1.21	—	Casco de hierro.	a
Tlacotalpan, Ver.	5.32	—	—		b
Transportes del Papaloapan, S. A.	21.30	1.21	—	Casco de hierro.	a
Tlacotalpan, Ver.	5.32	—	—		b
Transportes del Papaloapan, S. A.	21.30	1.21	—	Casco de hierro.	a
Tlacotalpan, Ver.	5.32	—	—		b
Transportes del Papaloapan, S. A.	21.30	1.21	—	Casco de hierro.	a
Tlacotalpan, Ver.	5.32	—	—		b
Transportes del Papaloapan, S. A.	21.30	1.21	—	Casco de hierro.	a
Tlacotalpan, Ver.	5.32	—	—		b
Transportes del Papaloapan, S. A.	21.30	1.21	—	Casco de hierro.	a
Tlacotalpan, Ver.	5.32	—	—		b
Transportes del Papaloapan, S. A.	21.30	1.21	—	Casco de hierro.	a
Tlacotalpan, Ver.	5.32	—	—		b
Transportes del Papaloapan, S. A.	25.22	1.50	—	Casco de hierro.	a
Tlacotalpan, Ver.	5.84	—	—		b
Transportes del Papaloapan, S. A.	25.22	1.50	—	Casco de hierro.	a
Tlacotalpan, Ver.	5.84	—	—		b
Transportes del Papaloapan, S. A.					a
Tlacotalpan, Ver.					b
Transportes del Papaloapan, S. A.	21.33	1.52	—	Casco de hierro.	a
Tlacotalpan, Ver.	5.63	—	—		b
Transportes del Papaloapan, S. A.	28.00	1.80	—	Casco de hierro.	a
Tlacotalpan, Ver.	6.80	—	—		b
Transportes del Papaloapan, S. A.	28.00	1.80	—	Casco de hierro.	a
Tlacotalpan, Ver.	6.80	—	—		b

a	SEÑAL DE RADIO	NOMBRE DEL BUQUE	AÑO	TONELAJE Bruto	CLASE DE EMBARCACION
b	NUMERO DE PATENTE	NOMBRE ANTERIOR	PAIS DE CONSTRUCCION	TONELAJE Neto	NAVEGACION Y TRAFICO
a		NUMERO 123.....	—	131.58	Chalán.....
b		— — —	—	131.58	Interior-carga.....
a		NUMERO 124.....	—	131.58	Chalán.....
b		— — —	—	131.58	Interior-carga.....
a		NUMERO 125.....	—	51.71	Chalán.....
b		— — —	—	51.71	Interior-carga.....
a		NUMERO 126.....	—	86.34	Chalán.....
b		— — —	—	86.34	Interior-carga.....
a		NUMERO 127.....	—	86.34	Chalán.....
b		— — —	—	86.34	Interior-carga.....
a		NUMERO 128.....	—	89.18	Chalán.....
b		— — —	—	89.18	Interior-carga.....
a		NUMERO 129.....	—	89.18	Chalán.....
b		— — —	—	89.18	Interior-carga.....
a		NUMERO 130.....	—	89.18	Chalán.....
b		— — —	—	89.18	Interior-carga.....
a		NUMERO 131.....	—	86.34	Chalán.....
b		— — —	—	86.34	Interior-carga.....
a		NUMERO 132.....	—	86.34	Chalán.....
b		— — —	—	86.34	Interior-carga.....
a		NUMERO 133.....	—	86.34	Chalán.....
b		— — —	—	86.34	Interior-carga.....
a		NUMERO 134.....	—	86.34	Chalán.....
b		— — —	—	86.34	Interior-carga.....
a		NUMERO 135.....	—	86.34	Chalán.....
b		— — —	—	86.34	Interior-carga.....
a		NUMERO 136.....	—	86.34	Chalán.....
b		— — —	—	86.34	Interior-carga.....
a		NUMERO 137.....	—	86.34	Chalán.....
b		— — —	—	86.34	Interior-carga.....
a		NUMERO 138.....	—	86.34	Chalán.....
b		— — —	—	86.34	Interior-carga.....
a		NUMERO 139.....	—	86.34	Chalán.....
b		— — —	—	86.34	Interior-carga.....
a		NUMERO 140.....	—	86.34	Chalán.....
b		— — —	—	86.34	Interior-carga.....
a		NUMERO 141.....	—	86.34	Chalán.....
b		— — —	—	86.34	Interior-carga.....

NOMBRE DEL PROPIETARIO	ESLORA Metros	PUNTA Metros	MAQUINA O MOTOR	OBSERVACIONES	a
PUERTO DE MATRICULA	MANGA Metros	CALADO Metros	POTENCIA H. P.		b
Transportes del Papaloapan, S. A. Tlacotalpan, Ver.	28.00 6.80	1.80 —	— —	Casco de hierro.	a b
Transportes del Papaloapan, S. A. Tlacotalpan, Ver.	28.00 6.80	1.80 —	— —	Casco de hierro.	a b
Transportes del Papaloapan, S. A. Tlacotalpan, Ver.	21.30 5.32	1.21 —	— —	Casco de hierro.	a b
Transportes del Papaloapan, S. A. Tlacotalpan, Ver.	25.22 5.84	1.50 —	— —	Casco de hierro.	a b
Transportes del Papaloapan, S. A. Tlacotalpan, Ver.	25.22 5.84	1.50 —	— —	Casco de hierro.	a b
Transportes del Papaloapan, S. A. Tlacotalpan, Ver.	25.22 6.25	1.21 —	— —	Casco de hierro.	a b
Transportes del Papaloapan, S. A. Tlacotalpan, Ver.	25.22 6.25	1.21 —	— —	Casco de hierro.	a b
Transportes del Papaloapan, S. A. Tlacotalpan, Ver.	25.22 6.25	1.21 —	— —	Casco de hierro.	a b
Transportes del Papaloapan, S. A. Tlacotalpan, Ver.	25.22 5.84	1.50 —	— —	Casco de hierro.	a b
Transportes del Papaloapan, S. A. Tlacotalpan, Ver.	25.22 5.84	1.50 —	— —	Casco de hierro.	a b
Transportes del Papaloapan, S. A. Tlacotalpan, Ver.	25.22 5.84	1.50 —	— —	Casco de hierro.	a b
Transportes del Papaloapan, S. A. Tlacotalpan, Ver.	25.22 5.84	1.50 —	— —	Casco de hierro.	a b
Transportes del Papaloapan, S. A. Tlacotalpan, Ver.	25.22 5.84	1.50 —	— —	Casco de hierro.	a b
Transportes del Papaloapan, S. A. Tlacotalpan, Ver.	25.22 5.84	1.50 —	— —	Casco de hierro.	a b
Transportes del Papaloapan, S. A. Tlacotalpan, Ver.	25.22 5.84	1.50 —	— —	Casco de hierro.	a b
Transportes del Papaloapan, S. A. Tlacotalpan, Ver.	25.22 5.84	1.50 —	— —	Casco de hierro.	a b
Transportes del Papaloapan, S. A. Tlacotalpan, Ver.	25.22 5.84	1.50 —	— —	Casco de hierro.	a b
Transportes del Papaloapan, S. A. Tlacotalpan, Ver.	25.22 5.84	1.50 —	— —	Casco de hierro.	a b

a	SEÑAL DE RADIO	NOMBRE DEL BUQUE	AÑO	TONELAJE — Bruto	CLASE DE EMBARCACION
b	NUMERO DE PATENTE	NOMBRE ANTERIOR	PAIS DE CONSTRUCCION	TONELAJE — Neto	NAVEGACION Y TRAFICO
a		NUMERO 142.....	—	86.34	Chalán.....
b		— — —	—	86.34	Interior-carga.....
a		NUMERO 143.....	—	86.34	Chalán.....
b		— — —	—	86.34	Interior-carga.....
a		NUMERO 144.....	—	86.34	Chalán.....
b		— — —	—	86.34	Interior-carga.....
a		NUMERO 145.....	—	86.34	Chalán.....
b		— — —	—	86.34	Interior-carga.....
a		NUMERO 146.....	—	86.34	Chalán.....
b		— — —	—	86.34	Interior-carga.....
a		NUMERO 147.....	—	86.34	Chalán.....
b		— — —	—	86.34	Interior-carga.....
a		NUMERO 148.....	—	86.34	Chalán.....
b		— — —	—	86.34	Interior-carga.....
a		NUMERO 149.....	—	86.34	Chalán.....
b		— — —	—	86.34	Interior-carga.....
a		NUMERO 150.....	—	86.34	Chalán.....
b		— — —	—	86.34	Interior-carga.....
a		NUMERO 151.....	—	86.34	Chalán.....
b		— — —	—	86.34	Interior-carga.....
a		NUMERO 152.....	—	86.34	Chalán.....
b		— — —	—	86.34	Interior-carga.....
a		NUMERO 153.....	—	86.34	Chalán.....
b		— — —	—	86.34	Interior-carga.....
a		NUMERO 154.....	—	86.34	Chalán.....
b		— — —	—	86.34	Interior-carga.....
a		NUMERO 155.....	—	86.34	Chalán.....
b		— — —	—	86.34	Interior-carga.....
a		P. NUM. 2.....	—	112.38	Chalán.....
b		— — —	—	112.38	Interior-carga.....
a		PALMAR.....	—	88.50	Chalán.....
b		— — —	—	86.53	Servicio de paso...
a		PANTEPEC 2.....	—	187.96	Chalán-ferry.....
b		— — —	—	134.46	Servicio de paso...
a		PANTEPEC NUM. 5.....	—	148.15	Chalán.....
b		— — —	—	142.41	Servicio de paso...
a		PANTEPEC NUM. 6.....	—	184.59	Chalán-ferry.....
b		— — —	—	129.66	Servicio de paso...

NOMBRE DEL PROPIETARIO	ESLORA Metros	PUNTA Metros	MAQUINA O MOTOR	OBSERVACIONES	a
PUERTO DE MATRICULA	MANGA Metros	CALADO Metros	POTENCIA H. P.		b
Transportes del Papaloapan, S. A.	25.22	1.50	—	Casco de hierro.	a
Tlacotalpan, Ver.	5.84	—	—		b
Transportes del Papaloapan, S. A.	25.22	1.50	—	Casco de hierro.	a
Tlacotalpan, Ver.	5.84	—	—		b
Transportes del Papaloapan, S. A.	25.22	1.50	—	Casco de hierro.	a
Tlacotalpan, Ver.	5.84	—	—		b
Transportes del Papaloapan, S. A.	25.22	1.50	—	Casco de hierro.	a
Tlacotalpan, Ver.	5.84	—	—		b
Transportes del Papaloapan, S. A.	25.22	1.50	—	Casco de hierro.	a
Tlacotalpan, Ver.	5.84	—	—		b
Transportes del Papaloapan, S. A.	25.22	1.50	—	Casco de hierro.	a
Tlacotalpan, Ver.	5.84	—	—		b
Transportes del Papaloapan, S. A.	25.22	1.50	—	Casco de hierro.	a
Tlacotalpan, Ver.	5.84	—	—		b
Transportes del Papaloapan, S. A.	25.22	1.50	—	Casco de hierro.	a
Tlacotalpan, Ver.	5.84	—	—		b
Transportes del Papaloapan, S. A.	25.22	1.50	—	Casco de hierro.	a
Tlacotalpan, Ver.	5.84	—	—		b
Transportes del Papaloapan, S. A.	25.22	1.50	—	Casco de hierro.	a
Tlacotalpan, Ver.	5.84	—	—		b
Transportes del Papaloapan, S. A.	25.22	1.50	—	Casco de hierro.	a
Tlacotalpan, Ver.	5.84	—	—		b
Antonia González de Po	27.40	1.83	—		a
Tampico, Tamps	7.32	—	—		b
José y Constantino Alvarez Trueba	18.29	1.22	Un motor.		a
Gutiérrez Zamora, Ver.	7.31	—	20		b
A Través del Pantepec, S.R.L. de C.V.	25.90	2.62	Un motor.		a
Tuxpan, Ver.	9.30	—	—		b
A Través del Pantepec, S.R.L. de C.V.	29.76	1.53	Un motor.	Casco de hierro. 150	a
Tuxpan, Ver.	7.32	—	—		b
A Través del Pantepec, S.R.L. de C.V.	26.70	2.68	Un motor.		a
Coatzacoalcos, Ver.	9.46	—	150		b

a	SEÑAL DE RADIO	NOMBRE DEL BUQUE	AÑO	TONELAJE — Bruto	CLASE DE EMBARCACION
b	NUMERO DE PATENTE	NOMBRE ANTERIOR	PAIS DE CONSTRUCCION	TONELAJE — Neto	NAVEGACION Y TRAFICO
a		PANTEPEC NUM. 7.....	—	211.58	Chalán-ferry.....
b		—	—	144.89	Servicio de paso...
a		PEMEX 110.....	—	164.10	Chalán.....
b		Rufus-S.....	E. U. A.	111.37	Interior-carga.....
a		PEMEX 116.....	1921	49.84	Chalán.....
b		Pemex 20.....	México	39.48	Interior-carga.....
a		PEMEX 117.....	1921	49.84	Chalán.....
b		Pemex 21.....	México	39.48	Interior-carga.....
a		PEMEX 118.....	—	46.40	Chalán.....
b		Pemex 130.....	—	30.59	Interior-carga.....
a		PEMEX 403.....	1922	960.15	Chalán.....
b		J.....	E. U. A.	960.15	Interior-carga.....
a		PEMEX 406.....	—	495.90	Chalán.....
b		K.....	—	495.90	Interior-carga.....
a		PEMEX 413.....	1934	98.91	Chalán.....
b		Malinche.....	México	98.91	Interior-carga.....
a		PEMEX 414.....	1935	100.46	Chalán.....
b		Xochitl.....	México	100.46	Interior-carga.....
a		PEMEX 422.....	1935	66.97	Chalán-ferry.....
b		H. P. C. 110.....	México	57.56	Interior-carga.....
a		PEMEX 430.....	1929	483.70	Chalán.....
b		Tampico Núm. 1.....	Inglaterra	354.47	Interior-carga.....
a		PEMEX 432.....	1935	619.45	Chalán.....
b		Bonito.....	E. U. A.	619.45	Interior-carga.....
a		PEMEX 433.....	1921	231.55	Chalán.....
b		Pemex 33.....	E. U. A.	231.55	Interior-carga.....
a		PEMEX 434.....	1921	72.55	Chalán.....
b		Núm. 52.....	México	72.55	Interior-carga.....
a		PEMEX 435.....	—	45.80	Chalán.....
b		Núm. 62.....	—	45.80	Interior-carga.....
a		PEMEX 436.....	—	339.39	Chalán.....
b		Pemex 104.....	—	339.39	Interior-carga.....
a		PEMEX 437.....	—	339.39	Chalán.....
b		Pemex 105.....	—	339.39	Interior-carga.....
a		PEMEX 438.....	1937	273.61	Chalán.....
b		Pemex 118.....	E. U. A.	273.61	Interior-carga.....
a		PEMEX 439.....	1921	130.86	Chalán.....
b		Pemex 119.....	E. U. A.	130.86	Interior-carga.....

NOMBRE DEL PROPIETARIO	ESLORA Metros	PUNTAL Metros	MAQUINA O MOTOR	OBSERVACIONES
PUERTO DE MATRICULA	MANGA Metros	CALADO Metros	POTENCIA H. P.	
A Través del Pantepec, S.R.L. de C.V.	33.90	3.10	Un motor.	a
Tuxpan, Ver.	9.10	—	300	b
Petróleos Mexicanos	23.29	2.75	Un motor.	a
Tampico, Tamps.	7.98	—	180	b
Petróleos Mexicanos	19.80	1.37	Un motor.	a
Tampico, Tamps.	4.70	—	70	b
Petróleos Mexicanos	19.80	1.37	Un motor.	a
Tampico, Tamps.	4.70	—	70	b
Petróleos Mexicanos	18.65	1.35	Un motor.	a
Tampico, Tamps.	4.70	—	70	b
Petróleos Mexicanos	61.10	—	—	a
Tampico, Tamps.	12.84	—	—	b
Petróleos Mexicanos	50.30	1.95	—	a
Tampico, Tamps.	10.50	—	—	b
Petróleos Mexicanos	26.60	—	—	a
Tampico, Tamps.	6.10	—	—	b
Petróleos Mexicanos	26.60	1.55	—	a
Tampico, Tamps.	6.12	—	—	b
Petróleos Mexicanos	15.37	1.65	Un motor.	a
Tampico, Tamps.	6.23	—	10	b
Petróleos Mexicanos	48.16	3.12	—	a
Tampico, Tamps.	10.41	—	—	b
Petróleos Mexicanos	45.72	3.66	—	a
Tampico, Tamps.	10.36	—	—	b
Petróleos Mexicanos	30.60	1.70	—	a
Tampico, Tamps.	9.00	—	—	b
Petróleos Mexicanos	21.00	1.60	—	a
Tampico, Tamps.	6.50	—	—	b
Petróleos Mexicanos	16.94	1.07	—	a
Tampico, Tamps.	5.80	—	—	b
Petróleos Mexicanos	31.95	2.93	—	a
Tampico, Tamps.	10.00	—	—	b
Petróleos Mexicanos	31.95	2.93	—	a
Tampico, Tamps.	10.00	—	—	b
Petróleos Mexicanos	30.48	—	—	a
Tampico, Tamps.	9.75	—	—	b
Petróleos Mexicanos	30.48	1.52	—	a
Tampico, Tamps.	6.70	—	—	b

a	SEÑAL DE RADIO	NOMBRE DEL BUQUE	AÑO	TONELAJE — Bruto	CLASE DE EMBARCACION
b	NUMERO DE PATENTE	NOMBRE ANTERIOR	PAIS DE CONSTRUCCION	TONELAJE — Neto	NAVEGACION Y TRAFICO
a		PEMEX 441.....	1921	131.02	Chalán.....
b		Pemex 133.....	E. U. A.	131.02	Interior-carga.....
a		PEMEX 442.....	1921	107.66	Chalán.....
b		Pemex 158.....	E. U. A.	107.00	Interior-carga.....
a		PEMEX 443.....	1921	107.76	Chalán.....
b		Pemex 186.....	E. U. A.	107.76	Interior-carga.....
a		PEMEX 444.....	1920	132.90	Chalán.....
b		Pemex 187.....	E. U. A.	132.90	Interior-carga.....
a		PEMEX 445.....	1934	127.03	Chalán.....
b		Pemex 250.....	E. U. A.	127.03	Interior-carga.....
a		PEMEX 446.....	1934	127.03	Chalán.....
b		Pemex 251.....	E. U. A.	127.03	Interior-carga.....
a		PEMEX 449.....	1936	128.89	Chalán.....
b		Pemex 260.....	E. U. A.	128.89	Interior-carga.....
a		PEMEX 450.....	1936	128.89	Chalán.....
b		Pemex 261.....	E. U. A.	128.89	Interior-carga.....
a		PEMEX 451.....	1936	128.89	Chalán.....
b		Pemex 262.....	E. U. A.	128.89	Interior-carga.....
a		PEMEX 452.....	1936	128.89	Chalán.....
b		Pemex 263.....	E. U. A.	128.89	Interior-carga.....
a		PEMEX 453.....	1936	128.89	Chalán.....
b		Pemex 254.....	E. U. A.	128.89	Interior-carga.....
a		PEMEX 454.....	1936	128.89	Chalán.....
b		Pemex 265.....	E. U. A.	128.89	Interior-carga.....
a		PEMEX 455.....	1936	128.89	Chalán.....
b		Pemex 266.....	E. U. A.	128.89	Interior-carga.....
a		PEMEX 456.....	1936	128.89	Chalán.....
b		Pemex 267.....	E. U. A.	128.89	Interior-carga.....
a		PEMEX 457.....	1936	128.89	Chalán.....
b		Pemex 281.....	E. U. A.	128.89	Interior-carga.....
a		PEMEX 458.....	1937	128.89	Chalán.....
b		Pemex 282.....	E. U. A.	128.89	Interior-carga.....
a		PEMEX 459.....	1937	128.89	Chalán.....
b		Pemex 283.....	E. U. A.	128.89	Interior-carga.....
a		PEMEX 460.....	1937	128.89	Chalán.....
b		Pemex 284.....	E. U. A.	128.89	Interior-carga.....
a		PEMEX 461.....	—	128.89	Chalán.....
b		Pemex 285.....	E. U. A.	128.89	Interior-carga.....

NOMBRE DEL PROPIETARIO	ESLORA Metros	PUNTAL Metros	MAQUINA O MOTOR	OBSERVACIONES
FUERTO DE MATRICULA	MANGA Metros	CALADO Metros	POTENCIA H. P.	
Petróleos Mexicanos	30.48	1.52	—	a b
Tampico, Tamps	6.70	—	—	
Petróleos Mexicanos	24.30	1.52	—	a b
Tampico, Tamps	6.70	—	—	
Petróleos Mexicanos	24.30	—	—	a b
Tampico, Tamps	6.75	—	—	
Petróleos Mexicanos	30.48	—	—	a b
Tampico, Tamps	6.70	—	—	
Petróleos Mexicanos	28.00	1.70	—	a b
Tampico, Tamps	7.00	—	—	
Petróleos Mexicanos	28.00	1.70	—	a b
Tampico, Tamps	7.00	—	—	
Petróleos Mexicanos	30.78	1.68	—	a b
Tampico, Tamps	6.86	—	—	
Petróleos Mexicanos	30.78	1.68	—	a b
Tampico, Tamps	6.86	—	—	
Petróleos Mexicanos	27.88	1.68	—	a b
Tampico, Tamps	6.86	—	—	
Petróleos Mexicanos	30.78	1.68	—	a b
Tampico, Tamps	6.86	—	—	
Petróleos Mexicanos	27.88	1.68	—	a b
Tampico, Tamps	6.86	—	—	
Petróleos Mexicanos	30.78	1.68	—	a b
Tampico, Tamps	6.86	—	—	
Petróleos Mexicanos	30.78	1.68	—	a b
Tampico, Tamps	6.86	—	—	
Petróleos Mexicanos	27.88	1.68	—	a b
Tampico, Tamps	6.86	—	—	
Petróleos Mexicanos	27.88	1.68	—	a b
Tampico, Tamps	6.86	—	—	
Petróleos Mexicanos	27.88	1.68	—	a b
Tampico, Tamps	6.86	—	—	
Petróleos Mexicanos	30.78	1.68	—	a b
Tampico, Tamps	6.86	—	—	
Petróleos Mexicanos	30.78	1.68	—	a b
Tampico, Tamps	6.86	—	—	

a	SEÑAL DE RADIO	NOMBRE DEL BUQUE	AÑO	TONELAJE Bruto	CLASE DE EMBARCACION
b	NUMERO DE PATENTE	NOMBRE ANTERIOR	PAIS DE CONSTRUCCION	TONELAJE Neto	NAVEGACION Y TRAFICO
a		PEMEX 466.....	1937	128.89	Chalán.....
b		— — —	E. U. A.	128.89	Interior-carga.....
a		PEMEX 467.....	1937	128.89	Chalán.....
b		— — —	E. U. A.	128.89	Interior-carga.....
a		PEMEX 468.....	1947	147.85	Chalán.....
b		Navegante Núm. 10.....	México	147.85	Interior-carga.....
a		PEMEX 476.....	1937	166.98	Chalán.....
b		— — —	E. U. A.	166.98	Interior-carga.....
a		PEMEX 477.....	—	195.60	Chalán.....
b		— — —	México	195.60	Interior-carga.....
a		PEMEX 478.....	1952	195.60	Chalán.....
b		— — —	Alemania	195.60	Interior-carga.....
a		PEMEX 481.....	1952	184.23	Chalán.....
b		— — —	Alemania	184.23	Interior-carga.....
a		PEMEX 482.....	1952	184.23	Chalán.....
b		C-23.....	E. U. A.	184.23	Interior-carga.....
a		PEMEX 483.....	1952	184.23	Chalán.....
b		C-25.....	Alemania	184.23	Interior-carga.....
a		PEMEX 488.....	—	142.72	Chalán.....
b		— — —	—	142.72	Interior-carga.....
a		PEMEX 489.....	—	142.72	Chalán.....
b		— — —	—	142.72	Interior-carga.....
a		PEMEX 491.....	—	110.84	Chalán.....
b		— — —	—	110.84	Interior-carga.....
a		PEMEX 496.....	—	161.79	Chalán.....
b		— — —	—	161.79	Interior-carga.....
a		PEMEX 497.....	—	161.79	Chalán.....
b		— — —	—	161.79	Interior-carga.....
a		PEMEX 501.....	—	169.22	Chalán.....
b		Delfín.....	—	167.12	Interior-carga.....
a		PEMEX 502.....	1936	1 203.63	Chalán.....
b		Ballena.....	E. U. A.	1 203.63	Interior-carga.....
a		PEMEX 503.....	1921	56.42	Chalán.....
b		Número 44.....	E. U. A.	56.42	Interior-carga.....
a		PEMEX 504.....	1936	584.45	Chalán.....
b		Naral.....	E. U. A.	566.22	Interior-carga.....
a		PEMEX 505.....	1921	71.75	Chalán.....
b		Número 50.....	E. U. A.	71.75	Interior-carga.....

NOMBRE DEL PROPIETARIO	ESLORA Metros	PUNTAL Metros	MAQUINA O MOTOR	OBSERVACIONES	
PUERTO DE MATRICULA	MANGA Metros	CALADO Metros	POTENCIA H. P.		
Petróleos Mexicanos Tampico, Tamps	30.78 6.86	1.68 —	— —		a b
Petróleos Mexicanos Tampico, Tamps	30.78 6.86	1.68 —	— —		a b
Petróleos Mexicanos Tampico, Tamps	35.36 7.42	1.83 —	— —		a b
Petróleos Mexicanos Tampico, Tamps	31.39 7.47	1.68 —	— —	Casco de hierro.	a b
Petróleos Mexicanos Tampico, Tamps	35.96 8.23	2.18 —	— —	Casco de acero.	a b
Petróleos Mexicanos Tampico, Tamps	35.96 8.23	2.18 —	— —	Casco de acero.	a b
Petróleos Mexicanos Tampico, Tamps	38.10 7.95	1.98 —	— —	Casco de acero.	a b
Petróleos Mexicanos Tampico, Tamps	38.10 7.95	1.98 —	— —	Casco de acero.	a b
Petróleos Mexicanos Tampico, Tamps	38.10 7.95	1.98 —	— —	Casco de acero.	a b
Petróleos Mexicanos Tampico, Tamps	30.27 7.47	2.05 —	— —	Casco de hierro.	a b
Petróleos Mexicanos Tampico, Tamps	30.27 7.47	2.05 —	— —	Casco de hierro.	a b
Petróleos Mexicanos Tampico, Tamps	25.60 7.25	1.88 —	— —	Casco de hierro.	a b
Petróleos Mexicanos Tampico, Tamps	30.48 7.22	1.92 —	— —		a b
Petróleos Mexicanos Tampico, Tamps	30.48 7.22	1.92 —	— —		a b
Petróleos Mexicanos Coatzacoalcos, Ver.	31.79 6.89	2.13 —	— —	Casco de acero.	a b
Petróleos Mexicanos Coatzacoalcos, Ver.	61.10 14.55	3.96 —	— —		a b
Petróleos Mexicanos Coatzacoalcos, Ver.	18.21 5.44	1.55 —	— —		a b
Petróleos Mexicanos Coatzacoalcos, Ver.	48.16 11.89	2.92 —	— —		a b
Petróleos Mexicanos Coatzacoalcos, Ver.	20.80 5.40	— —	— —	Casco de hierro.	a b

a	SEÑAL DE RADIO	NOMBRE DEL BUQUE	AÑO	TONELAJE — Bruto	CLASE DE EMBARCACION
b	NUMERO DE PATENTE	NOMBRE ANTERIOR	PAIS DE CONSTRUCCION	TONELAJE — Neto	NAVEGACION Y TRAFICO
a		PEMEX 507.....	1921	57.42	Chalán.....
b		Chalán Núm. 49.....	E. U. A.	57.42	Interior-carga.....
a		PEMEX 512.....	—	711.37	Chalán.....
b		Núm. 131.....	—	711.37	Interior-carga.....
a		PEMEX 516.....	1929	261.21	Chalán.....
b		Chalán Núm. 137.....	E. U. A.	261.21	Interior-carga.....
a		PEMEX 526.....	—	153.30	Chalán.....
b		Núm. 201.....	—	153.30	Interior-carga.....
a		PEMEX 547.....	1951	133.78	Chalán.....
b		San Germán.....	—	133.78	Interior-carga.....
a		PUERTO REAL.....	—	193.83	Transbordador.....
b		— — —	—	124.32	Servicio de paso...
a		PUXCATAN.....	—	64.41	Chalán.....
b		Tulijá.....	—	44.36	Servicio de paso...
a		RAFAEL.....	—	60.89	Chalán.....
b		— — —	—	60.89	Interior-carga.....
a		SAN GABRIEL.....	1949	74.29	Chalán.....
b		— — —	México	74.29	Servicio de paso...
a		SAN ROMAN.....	—	90.79	Chalán.....
b		— — —	—	87.19	Interior-carga.....
a		TECOLUTLA.....	—	128.94	Chalán.....
b		— — —	—	125.90	Servicio de paso...
a		TLACOTALPAN.....	—	99.62	Chalán.....
b		— — —	—	99.62	Servicio de paso...
a		TRINIDAD.....	—	55.59	Chalán.....
b		— — —	—	55.59	Interior-carga.....
a		XTABAY.....	—	1 224.00	Chalán.....
b		— — —	E. U. A.	—	Int.-perforación...
a		BUENAVISTA.....	E. U. A.	53.03	Draga.....
b		— — —	—	50.38	Interior-dragado...
a		DON GUILLERMO.....	—	257.97	Draga.....
b		J. Ray Mc. Dermott.....	—	175.46	Interior-dragado...
a		MARTHA.....	—	80.20	Draga.....
b		— — —	E. U. A.	73.08	Interior-dragado...
a		MIMI.....	—	363.05	Draga.....
b		— — —	—	310.30	Interior-dragado...
a		VICAM.....	—	250.00	Draga.....
b		— — —	E. U. A.	—	Interior-dragado...

NOMBRE DEL PROPIETARIO	ESLORA Metros	PUNTAL Metros	MAQUINA O MOTOR	OBSERVACIONES	
PUERTO DE MATRICULA	MANGA Metros	CALADO Metros	POTENCIA H. P.		
Petróleos Mexicanos..... Coatzacoalcos, Ver.....	18.29 5.49	1.25 —	— —	Casco de hierro.	a b
Petróleos Mexicanos..... Coatzacoalcos, Ver.....	38.03 13.18	— —	— —	Casco de hierro.	a b
Petróleos Mexicanos..... Coatzacoalcos, Ver.....	36.27 8.92	1.88 —	— —		a b
Petróleos Mexicanos..... Coatzacoalcos, Ver.....	37.49 7.16	1.37 —	— —	Casco de hierro.	a b
Petróleos Mexicanos..... Minatitlán, Ver.....	31.30 7.36	1.84 —	— —	Casco de acero.	a b
Caminos y Puentes Federales de Ingreso..... Ciudad del Carmen, Camp.....	19.40 11.00	2.79 —	Dos motores. 165 c/u		a b
Josefina Solórzano de Gular..... Villahermosa, Tab.....	19.31 5.27	1.35 —	Un motor 60	Casco de hierro.	a b
Manuel Arroniz Castro..... Tlacotalpan, Ver.....	21.35 5.75	1.15 —	— —		a b
Luis Herrera Blasco..... Tuxpan, Ver.....	17.54 5.94	2.98 —	Un motor. 40	Casco de hierro.	a b
Héctor López de Llerge Caballero..... Frontera, Tab.....	21.30 7.37	1.45 —	Un motor. 60		a b
Manuel Alvarez Baltar..... Gutiérrez Zamora, Ver.....	23.77 7.92	1.21 —	Un motor. 110		a b
Patronato Admor. del chalán "Tlacotalpan" Alvarado, Ver.....	21.70 7.30	1.20 —	Un motor. 45		a b
Mariano Samberino Adriano..... Frontera, Tab.....	24.06 5.06	1.00 —	— —		a b
Permargo, S. A..... Frontera, Tab.....	— —	— —	— —	Matrícula en trámite.	a b
Cía. Explotadora del Ismo, S. A..... Coatzacoalcos, Ver.....	16.30 5.70	1.32 —	— —		a b
Perforadora Central, S. A. de C. V..... Coatzacoalcos, Ver.....	30.50 13.10	2.30 —	— —		a b
Trébol Compañía Constructora, S. A..... Tuxpan, Ver.....	17.08 6.71	1.55 —	Dos motores. 420 c/u.		a b
Dragados, S. A..... Frontera, Tab.....	36.04 10.09	2.01 —	— —		a b
Dragados, S. A..... Frontera, Tab.....	— —	— —	— —	Matrícula en trámite.	a b

LITORAL DEL PACIFICO

a	SEÑAL DE RADIO	NOMBRE DEL BUQUE	AÑO	TONELAJE Bruto	CLASE DE EMBARCACION
b	NUMERO DE PATENTE	NOMBRE ANTERIOR	PAIS DE CONSTRUCCION	TONELAJE Neto	NAVEGACION Y TRAFICO
a		AFRICA.....	1907	98.11	Chalán.....
b		— — —	México	98.11	Interior-carga.....
a		ALSA NUM. 1.....	—	127.14	Chalán.....
b		BKO 383.....	—	127.14	Interior-carga.....
a		AMERICA.....	—	84.52	Chalán.....
b		— — —	—	84.55	Interior-carga.....
a		ASIA.....	1941	87.30	Chalán.....
b		— — —	México	87.30	Interior-carga.....
a		ATLANTIDA.....	—	92.02	Chalán.....
b		— — —	—	92.02	Interior-carga.....
a		ATSA 1.....	1943	281.67	Chalán.....
b		H 2.....	E. U. A.	281.67	Interior-carga.....
a		ATSA 2.....	1943	230.54	Chalán.....
b		H 11.....	E. U. A.	230.54	Interior-carga.....
a		ATSA 3.....	1943	230.54	Chalán.....
b		H 12.....	E. U. A.	230.54	Interior-carga.....
a		ATSA 4.....	—	209.33	Chalán.....
b		Barge 2.....	—	209.33	Interior-carga.....
a		AUSTRALIA.....	1941	92.02	Chalán.....
b		— — —	México	92.02	Interior-carga.....
a		CABORCA.....	—	91.43	Chalán.....
b		— — —	—	91.43	Interior-carga.....
a		EUROPA.....	—	84.52	Chalán.....
b		— — —	—	84.52	Interior-carga.....
a		HERMOSILLO.....	—	93.97	Chalán.....
b		— — —	—	93.97	Interior-carga.....
a		HUATABAMPO.....	—	91.43	Chalán.....
b		— — —	—	91.43	Interior-carga.....
a		NAVOJOA.....	—	93.97	Chalán.....
b		— — —	—	93.97	Interior-carga.....
a		NUMERO 11.....	1938	81.25	Chalán.....
b		— — —	México	81.25	Interior-carga.....
a		NUMERO 13.....	1938	81.25	Chalán.....
b		— — —	México	81.25	Interior-carga.....
a		OBREGON.....	—	93.97	Chalán.....
b		— — —	—	93.97	Interior-carga.....
a		TROPICAL.....	1949	209.70	Chalán.....
b		— — —	E. U. A.	209.70	Interior-carga.....
a		SANTA ROSA.....	—	308.07	Chalán-draga.....
b		— — —	E. U. A.	308.07	Interior-carga.....

NOMBRE DEL PROPIETARIO	ESLORA Metros	PUNTAL Metros	MAQUINA O MOTCR	OBSERVACIONES
PUERTO DE MATRICULA	MANGA Metros	CALADO Metros	POTENCIA H. F.	
Agencias Marítimas del Pacífico, S. A. Manzanillo, Col.	21.14 7.32	1.50 —	— —	Casco de acero.
Acarreos Líquidos, S. A. Ensenada, B. C.	15.40 8.85	2.40 —	— —	
Agencias Marítimas del Pacífico, S. A. Guaymas, Son.	17.70 7.27	1.78 —	— —	
Agencias Marítimas del Pacífico, S. A. Manzanillo, Col.	17.15 7.32	— —	— —	
Agencias Marítimas del Pacífico, S. A. Manzanillo, Col.	18.00 7.35	1.80 —	— —	
Agencias Transmar, S. A. Guaymas, Son.	32.54 10.33	2.67 —	— —	
Agencias Transmar, S. A. Guaymas, Son.	31.16 9.73	2.43 —	— —	
Agencias Transmar, S. A. Guaymas, Son.	31.16 9.73	2.43 —	— —	
Agencias Transmar, S. A. Guaymas, Son.	33.56 8.65	2.32 —	— —	
Agencias Marítimas del Pacífico, S. A. Manzanillo, Col.	18.00 7.35	— —	— —	
Navegación del Pacífico, S. A. Guaymas, Son.	18.00 7.30	1.83 —	— —	
Agencias Marítimas del Pacífico, S. A. Guaymas, Son.	17.70 7.27	1.78 —	— —	
Navegación del Pacífico, S. A. Guaymas, Son.	17.35 7.50	2.00 —	— —	
Navegación del Pacífico, S. A. Guaymas, Son.	18.00 7.30	1.83 —	— —	
Navegación del Pacífico, S. A. Guaymas, Son.	17.35 7.50	2.00 —	— —	
Agencias Marítimas del Pacífico, S. A. Guaymas, Son.	14.60 7.44	— —	— —	
Agencias Marítimas del Pacífico, S. A. Guaymas, Son.	14.60 7.44	— —	— —	
Navegación del Pacífico, S. A. Guaymas, Son.	17.35 7.50	2.00 —	— —	
Chapultepec, S. A., Ings. Constructores. Guaymas, Son.	33.86 8.85	2.44 —	— —	
Francisco L. García Quintanilla. Santa Rosalía, B. C.	28.05 10.97	2.97 —	— —	

**EMBARCACIONES QUE HACEN NAVEGACION
MARITIMA COSTERA
EN TRAFICO DE PESCA COMERCIAL**

MEXICO 1964

LITORAL DEL GOLFO

a	SEÑAL DE RADIO	NOMBRE DEL BUQUE	AÑO	TONELAJE — Bruto	CLASE DE EMBARCACION
b	NUMERO DE PATENTE	NOMBRE ANTERIOR	PAIS DE CONSTRUCCION	TONELAJE — Neto	NAVEGACION Y TRAFICO
a		ADDA EMILIA.....	1953	70.75	Buque-motor.....
b		— — —	México	60.98	Pesca comercial...
a		ADELINA.....	1956	69.86	Buque-motor.....
b		— — —	México	20.76	Pesca comercial...
a		AEROMAR NUM. 2.....	—	67.40	Buque-motor.....
b		— — —	México	56.59	Pesca comercial...
a		AFIF I.....	1962	29.80	Pailebot-motor....
b		— — —	México	20.46	Pesca comercial...
a		AFIF II.....	1962	30.01	Buque-motor.....
b		— — —	México	20.67	Pesca comercial...
a		AFIF III.....	1962	29.80	Pailebot-motor....
b		— — —	México	20.46	Pesca comercial...
a		AFIF IV.....	1954	23.37	Pailebot-motor....
b		María del Carmen.....	México	23.37	Pesca comercial...
a		AFIF V.....	1963	30.01	Pailebot-motor....
b		— — —	México	20.67	Pesca comercial...
a		AFIF VI.....	1963	30.01	Pailebot-motor....
b		— — —	México	20.67	Pesca comercial...
a		AGUADEÑO.....	1952	44.53	Buque-motor.....
b		— — —	México	36.80	Pesca comercial...
a		AGUILA DORADA.....	1963	12.12	Balandro-motor....
b		— — —	México	8.59	Pesca comercial...
a		AGUILUCHO.....	1940	6.06	Balandro-velero...
b		— — —	México	6.06	Pesca comercial...
a		AIDA.....	1959	63.79	Buque-motor.....
b		— — —	México	41.82	Pesca comercial...
a		AIDA GRACIELA.....	1962	67.55	Buque-motor.....
b		— — —	México	38.36	Pesca comercial...
a		ALBATROS.....	1958	75.12	Buque-motor.....
b		— — —	México	47.44	Pesca comercial...
a		ALCATRAZ.....	1962	65.16	Buque-motor.....
b		— — —	México	43.89	Pesca comercial...
a		ALEGRIN.....	1962	18.42	Buque-motor.....
b		— — —	México	12.74	Pesca comercial...
a		ALEJANDRO III.....	1958	17.08	Balandro-motor....
b		— — —	México	15.08	Pesca comercial...
a		ALICIA.....	1961	9.47	Buque-motor.....
b		— — —	México	7.54	Pesca comercial...

NOMBRE DEL PROPIETARIO	ESLORA Metros	PUNTAL Metros	MAQUINA O MOTOR	OBSERVACIONES
PUERTO DE MATRICULA	MANGA Metros	CALADO Metros	POTENCIA H. P.	
Teobaldo Pou Sosa.....	17.62	2.00	Un motor.	a
Frontera, Tab.....	5.40	1.67	165	b
Soc. Sonda de Campeche, S. A.....	18.00	2.20	Un motor.	a
Campeche, Camp.....	5.60	1.52	150	b
Joaquín Moreno L. y Joaquín Moreno Q.:.....	18.20	2.54	Un motor.	a
Ciudad del Carmen, Camp.....	5.46	1.83	165	b
Afif Andrés Catrib.....	15.40	1.85	Un motor.	a
Progreso, Yuc.....	4.40	1.60	60	b
Afif Andrés Catrib.....	15.80	1.90	Un motor.	a
Progreso, Yuc.....	4.40	1.65	60	b
Afif Andrés Catrib.....	15.40	1.85	Un motor.	a
Progreso, Yuc.....	4.40	1.60	60	b
Abraham Andrés Catrib.....	14.40	1.80	Un motor.	a
Progreso, Yuc.....	4.20	1.22	90	b
Abraham Andrés Catrib.....	15.80	1.90	Un motor.	a
Progreso, Yuc.....	4.40	1.65	90	b
Juan Andrés Catrib.....	15.80	1.90	Un motor.	a
Progreso, Yuc.....	4.40	1.65	90	b
Fernando del Rivero Coba.....	16.52	1.97	Un motor.	a
Ciudad del Carmen, Camp.....	4.68	1.83	140	b
Epigmenio Sosa Moo.....	10.70	1.50	Un motor.	a
Progreso, Yuc.....	3.20	1.30	24	b
Miguel Joaquín Ibarra.....	7.50	0.70	—	a
Cozumel, Q. R.....	2.50	0.45	—	b
Armadores Independientes, S. A.....	17.00	2.40	Un motor.	a
Tampico, Tamps.....	5.50	1.52	150	b
Fruetuoso Carmona Sequeda.....	18.30	2.80	Un motor.	a
Campeche, Camp.....	5.60	2.13	200	b
Cristina Vila de Me Caskil.....	18.30	2.20	Un motor.	a
Campeche, Camp.....	5.60	2.14	135	b
Rafael Rodríguez Gómez.....	18.23	2.48	Un motor.	a
Ciudad del Carmen, Camp.....	5.68	1.83	170	b
Coop. Pesquera Costa Yucatán, S. C. L.....	13.00	1.67	Un motor.	a
Progreso, Yuc.....	3.80	1.35	36	b
Macedonio Loya Medina.....	9.87	1.15	Un motor.	a
Tuxpan, Ver.....	3.56	0.60	15	b
Hernán Sosa Cruz.....	9.20	1.09	Un motor.	a
Ciudad del Carmen, Camp.....	2.70	0.61	28	b

a	SEÑAL DE RADIO	NOMBRE DEL BUQUE	AÑO	TONELAJE Bruto	CLASE DE EMBARCACION
b	NUMERO DE PATENTE	NOMBRE ANTERIOR	PAIS DE CONSTRUCCION	TONELAJE Neto	NAVEGACION Y TRAFICO
a		ALMIRANTE.....	1957	62.84	Buque-motor.....
b		-----	México	45.97	Pesca comercial...
a		ALONSO FELIPE DE ANDRADE.....	1956	66.90	Buque-motor.....
b		Juan José Suárez.....	México	49.98	Pesca comercial...
a		ALPIN.....	1957	62.42	Buque-motor.....
b		-----	México	42.52	Pesca comercial...
a		ALVARADO.....	1961	15.22	Buque-motor.....
b		-----	México	9.69	Pesca comercial...
a		ALVARO AMAYA.....	1957	8.23	Balandro-velero...
b		-----	México	3.11	Pesca comercial...
a		AMADA ALICIA.....	—	79.36	Pailebot-motor....
b		Marucha.....	Hond. Brit.	62.31	Pesca comercial...
a		ANA.....	1921	7.58	Balandro-velero...
b		-----	México	7.58	Pesca comercial...
a		ANA MILDRED.....	1960	65.09	Buque-motor.....
b		-----	México	39.15	Pesca comercial...
a		ANA MILDRED II.....	1964	68.25	Buque-motor.....
b		-----	México	41.72	Pesca comercial...
a		ANAHUAC.....	1916	10.34	Pailebot-motor....
b		-----	México	10.34	Pesca comercial...
a		ANGELINA.....	1953	18.66	Balandro-motor...
b		-----	México	12.09	Pesca comercial...
a		ANGUILA.....	1962	18.42	Buque-motor.....
b		-----	México	12.74	Pesca comercial...
a		ANTON DE ALAMINOS.....	1953	54.10	Buque-motor.....
b		-----	México	45.81	Pesca comercial...
a		ANTONIO JR.....	1956	76.65	Buque-motor.....
b		-----	México	59.89	Pesca comercial...
a		ANTONIO JR. II.....	1958	62.84	Buque-motor.....
b		-----	México	45.97	Pesca comercial...
a		ANTONIO JUNIOR III.....	1962	67.61	Buque-motor.....
b		-----	México	49.99	Pesca comercial...
a		ANTONIO I.....	1954	79.54	Buque-motor.....
b		-----	México	67.72	Pesca comercial...
a		ANTONIO II.....	1956	77.77	Buque-motor.....
b		-----	México	55.61	Pesca comercial...
a		ANTONIO III.....	1957	72.01	Buque-motor.....
b		-----	México	44.49	Pesca comercial...

NOMBRE DEL PROPIETARIO	ESLORA Metros	PUNTAL Metros	MAQUINA O MOTOR	OBSERVACIONES
PUERTO DE MATRICULA	MANGA Metros	CALADO Metros	POTENCIA H. P.	
Camarones de Tamp.co, S. A. Tampico, Tamps.	19.75 5.50	2.44 1.80	Un motor. 153	a b
L. Avila y J. Suárez. Frontera, Tab.	18.63 5.57	2.40 2.13	Un motor. 200	a b
Camaronera Alpin, S. A. Campeche, Camp.	18.30 5.34	2.54 1.83	Un motor. 225	a b
Zeferino Chávez Pantoja. Alvarado, Ver.	10.06 3.36	1.52 0.98	Un motor. 100	a b
Jorge Alberto Gómez Sabido. Progreso, Yuc.	9.40 3.00	1.20 1.00	— —	a b
Mercedes Hurtado Vca. de Vives. Veracruz, Ver.	24.30 5.60	1.86 1.80	Un motor. 155	a b
Cía. Pesquera Progreso, S. A. Progreso, Yuc.	9.10 2.90	1.05 0.60	— —	a b
Elías Selem C. y Socorro Ocampo de N. Campeche, Camp.	18.50 5.60	2.20 2.13	Un motor. 225	a b
Ana Mildred Castillo de Lemus. Campeche, Camp.	18.50 5.60	2.20 1.62	Un motor. 225	a b
Jorge Alberto Gómez Sabido. Progreso, Yuc.	12.50 3.00	1.56 0.91	Un motor. 40	a b
M. Esther Méndez de Cortés. Progreso, Yuc.	13.10 3.54	1.25 0.60	Un motor. 24	a b
Coop. Pesc. Costa Yucatán, S. C. L. Progreso, Yuc.	13.00 3.80	1.67 1.35	Un motor. 36	a b
Santiago Bojalil Jaber. Ciudad del Carmen, Camp.	16.76 5.24	2.44 1.83	Un motor. 155	a b
Antonio Peña González. Tampico, Tamps.	18.47 5.82	2.65 1.80	Un motor. 120	a b
Antonio Peña González. Tampico, Tamps.	19.75 5.50	2.44 1.80	Un motor. 155	a b
Antonio Peña González. Tampico, Tamps.	19.80 5.35	3.70 1.60	Un motor. 170	a b
Antonio Hagar Lichi. Ciudad del Carmen, Camp.	19.00 6.40	2.50 1.98	Un motor. 120	a b
Antonio Hagar Lichi. Campeche, Camp.	18.75 6.05	1.40 1.53	Un motor. 150	a b
Antonio Hagar Lichi. Ciudad del Carmen, Camp.	18.30 6.05	2.40 2.14	Un motor. 150	a b

a	SEÑAL DE RADIO	NOMBRE DEL BUQUE	AÑO	TONELAJE — Bruto	CLASE DE EMBARCACION
b	NUMERO DE PATENTE	NOMBRE ANTERIOR	PAIS DE CONSTRUCCION	TONELAJE — Neto	NAVEGACION Y TRAFICO
a		ANTONIO IV.....	1957	72.67	Buque-motor.....
b		— — —	México	46.90	Pesca comercial...
a		AQUILES.....	1957	59.84	Buque-motor.....
b		— — —	México	30.15	Pesca comercial...
a		ARABIAN QUEEN.....	1954	67.57	Buque-motor.....
b		— — —	México	55.53	Pesca comercial...
a		ARBOLILLOS NUMERO UNO.....	1953	75.44	Buque-motor.....
b		— — —	México	61.65	Pesca comercial...
a		ARCA DE NOE.....	1951	9.16	Lancha-motor.....
b		— — —	México	8.52	Pesca comercial...
a		ARGOS.....	1956	63.97	Buque-motor.....
b		— — —	México	37.24	Pesca comercial...
a		ARMADORES NUM. I.....	1953	42.06	Buque-motor.....
b		— — —	México	34.16	Pesca comercial...
a		ARMADORES NUM. II.....	1955	66.09	Buque-motor.....
b		— — —	México	58.31	Pesca comercial...
a		ARMADORES NUM. III.....	1954	65.41	Buque-motor.....
b		Sandokan.....	México	54.35	Pesca comercial...
a		ARMANDITO.....	1958	69.28	Buque-motor.....
b		— — —	México	41.73	Pesca comercial...
a		ARMANDITO R.....	1960	70.91	Buque-motor.....
b		— — —	México	43.87	Pesca comercial...
a		AS DE GUIA.....	1964	68.89	Buque-motor.....
b		— — —	México	41.99	Pesca comercial...
a		ASUNCION.....	1953	50.68	Buque-motor.....
b		— — —	México	42.74	Pesca comercial...
a		ATLANTE.....	1952	20.19	Buque-motor.....
b		— — —	México	16.68	Pesca comercial...
a		ATLAS.....	1958	71.50	Buque-motor.....
b		— — —	México	44.00	Pesca comercial...
a		AVENTURERO.....	1957	68.93	Buque-motor.....
b		— — —	México	48.98	Pesca comercial...
a		BABIS.....	1952	40.95	Buque-motor.....
b		Saturne.....	E. U. A.	33.37	Pesca comercial...
a		BAJA CALIFORNIA.....	1956	72.95	Buque-motor.....
b		— — —	México	56.59	Pesca comercial...
a		BALLENA.....	1957	49.35	Buque-motor.....
b		— — —	México	39.27	Pesca comercial...

NOMBRE DEL PROPIETARIO	ESLORA Metros	PUNTA Metros	MAQUINA o MOTOR	OBSERVACIONES
PUERTO DE MATRICULA	MANGA Metros	CALADO Metros	POTENCIA H. P.	
Antonio Hagar Lichi..... Campeche, Camp.....	18.30 6.05	2.40 2.14	Un motor. 150	a b
Guadalupe Brocado de Sanders..... Veracruz, Ver.....	17.50 5.48	2.34 1.83	Un motor. 120	a b
Cía. Camaronera Mier, S. A..... Campeche, Camp.....	18.20 5.76	2.20 1.00	Un motor. 130	a b
Pesquera Mexicana del Sureste, S. A..... Ciudad del Carmen, Camp.....	18.50 4.82	2.75 2.05	Un motor. 115	a b
Carmen Lira de Nakachima..... Tampico, Tamps.....	10.70 2.75	1.10 0.75	Un motor. 60	a b
Fernando Rubio Ortíz..... Campeche, Camp.....	18.29 5.49	2.40 1.83	Un motor. 153	a b
Consuelo del Rivero de Gómez..... Ciudad del Carmen, Camp.....	15.35 4.50	2.05 1.60	Un motor. 165	a b
Armadores del Carmen, S. A..... Ciudad del Carmen, Camp.....	18.74 5.44	2.36 1.83	Un motor. 200	a b
Crustáceos, S. A..... Ciudad del Carmen, Camp.....	18.20 5.56	1.90 1.83	Un motor. 135	a b
Mario Piña Herrada..... Campeche, Camp.....	18.30 6.05	2.40 1.83	Un motor. 225	a b
José Trinidad Rosado Rosado..... Campeche, Camp.....	18.30 5.80	2.40 1.83	Un motor. 220	a b
I. y P. Zetina Ch. y F. Cansino L..... Campeche, Camp.....	18.30 5.49	2.44 2.13	Un motor. 170	a b
Alimentos Superiores, S. de R. L. de C. V..... Ciudad del Carmen, Camp.....	17.13 5.25	1.80 1.67	Un motor. 120	a b
Crustáceos, S. A..... Ciudad del Carmen, Camp.....	11.90 3.50	1.36 1.22	Un motor. 90	a b
Consuelo Moreno de Ortíz..... Campeche, Camp.....	18.00 5.60	2.30 1.83	Un motor. 225	a b
Mauro Angulo N. y José González A..... Ciudad del Carmen, Camp.....	19.00 5.00	2.35 1.83	Un motor. 153	a b
Pesquera del Norte, S. A. de C. V..... Ciudad del Carmen, Camp.....	16.28 4.54	1.78 1.22	Un motor. 165	a b
Jorge y Alfonso Rosiñol Novelo..... Frontera, Tab.....	18.30 6.00	2.24 1.83	Un motor. 170	a b
J. Trinidad Rosado Rosado..... Campeche, Camp.....	17.00 5.90	2.00 1.52	Un motor. 165	a b

a	SEÑAL DE RADIO	NOMBRE DEL BUQUE	AÑO	TONELAJE — Bruto	CLASE DE EMBARCACION
b	NUMERO DE PATENTE	NOMBRE ANTERIOR	PAIS DE CONSTRUCCION	TONELAJE — Neto	NAVEGACION Y TRAFICO
a		BARLOVENTO.....	1963	74.34	Buque-motor.....
b		-----	México	39.60	Pesca comercial...
a		BEATRIZ.....	—	8.70	Lancha-motor.....
b		Mónica.....	México	7.49	Pesca comercial...
a		BENRACHIN.....	1957	59.88	Buque-motor.....
b		-----	México	40.83	Pesca comercial...
a		BETOLEO.....	1958	66.12	Buque-motor.....
b		-----	México	39.83	Pesca comercial...
a		BILBAO.....	1951	35.04	Buque-motor.....
b		-----	México	29.01	Pesca comercial...
a		BLANCA ISABEL.....	1947	11.84	Balandro-motor...
b		Rita.....	Noruega	4.15	Pesca comercial...
a		BLANCA LUZ.....	1960	6.99	Balandro-motor...
b		-----	México	5.02	Pesca comercial...
a		BLANCA ROSA.....	1944	7.15	Balandro-motor...
b		-----	México	6.00	Pesca comercial...
a		BOHEMIA.....	—	28.05	Buque-motor.....
b		-----	México	18.16	Pesca comercial...
a		BOLILLO.....	1963	63.85	Buque-motor.....
b		-----	México	33.80	Pesca comercial...
a		BROTULA.....	1931	28.71	Vapor.....
b		-----	España	9.39	Pesca comercial...
a		BUCANERO.....	1962	57.64	Buque-motor.....
b		-----	México	29.76	Pesca comercial...
a		BUCANERO I.....	1962	28.95	Pailebot-motor...
b		-----	México	20.27	Pesca comercial...
a		BUCANERO II.....	1963	31.74	Pailebot-motor...
b		-----	México	22.27	Pesca comercial...
a		BUCANERO III.....	1964	47.89	Buque-motor.....
b		-----	México	31.66	Pesca comercial...
a		CABO FINISTERRE.....	1956	18.90	Lancha-motor.....
b		-----	México	14.55	Pesca comercial...
a		CABO VILLANO.....	1961	50.56	Buque-motor.....
b		-----	México	39.73	Pesca comercial...
a		CACHIFAS.....	1960	13.29	Balandro-motor...
b		-----	México	10.43	Pesca comercial...
a		CACHORRO.....	1954	11.31	Buque-motor.....
b		La Barca de Oro.....	México	8.88	Pesca comercial...

NOMBRE DEL PROPIETARIO	ESLORA Metros	PUNTAL Metros	MAQUINA O MOTOR	OBSERVACIONES
PUERTO DE MATRICULA	MANGA Metros	CALADO Metros	POTENCIA H. P.	
Productora de Mariscos, S. A. Ciudad del Carmen, Camp.	20.55 5.88	2.60 1.83	Un motor. 170	a b
Frances Meade Vda. de Square. Tampico, Tamps.	9.75 2.74	1.22 1.10	Un motor. 60	a b
A. Sandoval, B. Negroe y R. Novelo. Ciudad del Carmen, Camp.	18.30 5.32	2.54 1.83	Un motor. 150	a b
E. Buenfil y L. Gómez H. Campeche, Camp.	18.50 5.50	2.20 1.60	Un motor. 220	a b
Giacomina A. Luisa Capellini de Merino. Ciudad del Carmen, Camp.	11.60 4.20	2.30 1.52	Un motor. 115	a b
José Luis Alonso Romero. Progreso, Yuc.	9.90 3.30	1.70 1.22	Un motor. 40	a b
Severo Castrán Gómez. Tuxpan, Ver.	7.16 2.60	1.15 0.98	Un motor. 46	a b
José J. Esquiliano Ortega. Progreso, Yuc.	10.32 2.66	1.00 0.60	Un motor. 12	a b
Margarito Cortázar Alfonso. Coatzacoalcos, Ver.	17.35 3.89	1.39 1.22	Un motor. 75	a b
J. Goff R., G. Contreras de A. y M. Ailloud P. Campeche, Camp.	18.30 5.49	2.52 2.13	Un motor. 170	a b
Pesquera de Tampico, S. A. Tampico, Tamps.	14.39 3.82	1.55 1.02	Una máquina. 25	a b
Jacobo Selem Chames. Campeche, Camp.	18.08 5.49	2.44 1.83	Un motor. 220	a b
Mario A. Esquivel L. y Simón G. Chehuán. Progreso, Yuc.	15.60 4.20	1.85 1.60	Un motor. 70	a b
Mario A. Esquivel L. y Simón G. Chehuán. Progreso, Yuc.	15.60 4.20	1.90 1.60	Un motor. 100	a b
Mario A. Esquivel R. y Simón G. Chehuán B. Progreso, Yuc.	17.00 5.00	2.10 1.60	Un motor. 100	a b
José Martínez Cartamil. Tampico, Tamps.	12.15 3.70	1.65 1.20	Un motor. 165	a b
José Martínez Cartamil. Tampico, Tamps.	15.25 5.10	2.50 1.52	Un motor. 165	a b
Esteban Lima Zuno. Isla Mujeres, Q. R.	12.80 3.84	1.70 0.80	Un motor. 40	a b
Brosco, S. A. de C. V. Ciudad del Carmen, Camp.	9.65 3.25	1.52 1.10	Un motor. 75	a b

a	SEÑAL DE RADIO	NOMBRE DEL BUQUE	AÑO	TONELAJE — Bruto	CLASE DE EMBARCACION
b	NUMERO DE PATENTE	NOMBRE ANTERIOR	PAIS DE CONSTRUCCION	TONELAJE — Neto	NAVEGACION Y TRAFICO
a		CAIMAN.....	1956	63.28	Buque-motor.....
b		-----	México	48.10	Pesca comercial...
a		CALIFA.....	1963	58.21	Buque-motor.....
b		-----	México	28.50	Pesca comercial...
a		CALINECTES.....	1959	56.78	Buque-motor.....
b		-----	México	42.30	Pesca comercial...
a		CAMARON.....	—	49.77	Buque-motor.....
b		Harvest Moon.....	E. U. A.	33.42	Pesca comercial...
a		CAMENCHO.....	1962	18.74	Balandro-motor...
b		-----	México	16.62	Pesca comercial...
a		CAMPECHANO.....	1946	68.19	Buque-motor.....
b		Barracuda.....	E. U. A.	51.67	Pesca comercial...
a		CAMPECHE.....	—	19.18	Pailebot-motor....
b		-----	México	15.94	Pesca comercial...
a		CAMPECHE.....	—	67.87	Buque-motor.....
b		Lucy Rae H.....	—	43.66	Pesca comercial...
a		CAMPECHE I.....	1960	20.53	Balandro-motor...
b		-----	México	16.98	Pesca comercial...
a		CAMPECHE II.....	1961	20.81	Buque-motor.....
b		-----	México	17.22	Pesca comercial...
a		CAMPECHE III.....	1961	22.31	Bote-motor.....
b		-----	México	18.54	Pesca comercial...
a		CAMPECHE IV.....	1962	22.31	Buque-motor.....
b		-----	México	18.54	Pesca comercial...
a		CAMPECHE V.....	1963	22.32	Buque-motor.....
b		-----	México	18.49	Pesca comercial...
a		CAMPECHE VI.....	1963	22.32	Buque-motor.....
b		-----	México	18.49	Pesca comercial...
a		CAMPECHE VII.....	1961	22.31	Buque-motor.....
b		-----	México	18.54	Pesca comercial...
a		CAMPECHE STAR I.....	1962	64.67	Buque-motor.....
b		-----	México	39.08	Pesca comercial...
a		CAMPECHE STAR II.....	1962	65.09	Buque-motor.....
b		-----	México	39.78	Pesca comercial...
a		CAMPECHE STAR III.....	1962	71.51	Buque-motor.....
b		-----	México	41.83	Pesca comercial...
a		CAMPECHE STAR IV.....	1962	64.75	Buque-motor.....
b		-----	México	39.72	Pesca comercial...

NOMBRE DEL PROPIETARIO	ESLORA Metros	PUNTA Metros	MAQUINA O MOTOR	OBSERVACIONES
PUERTO DE MATRICULA	MANGA Metros	CALADO Metros	POTENCIA H. P.	
G. Aguilar, G. Adán y G. Aguilar P. Ciudad del Carmen, Camp	18.30 5.33	2.34 1.83	Un motor. 153	a b
Jacobo Selem Chames. Campeche, Camp.	18.08 5.49	2.44 2.13	Un motor. 170	a b
Dr. Enrique Ortega Lozano. Tampico, Tamps.	16.78 5.19	2.59 1.83	Un motor. 153	a b
La Sultana, S. A. Ciudad del Carmen, Camp.	17.90 4.40	2.10 1.22	Un motor. 115	a b
Pesquera de la Sonda, S. A. Campeche, Camp.	13.70 3.90	1.90 1.32	Un motor. 25	a b
Elfas Selem Curi. Campeche, Camp.	16.75 5.10	2.48 1.82	Un motor. 165	a b
Vicente Zárate Villalobos. Tampico, Tamps.	15.60 3.50	1.82 1.30	Un motor. 40	a b
Ma. del C. Díaz de Marcos y M. Calvet de G. Ciudad del Carmen, Camp.	19.24 5.24	2.80 1.60	Un motor. 225	a b
Congeladora del Golfo de Campeche, S. A. Campeche, Camp.	12.84 3.90	1.85 1.22	Un motor. 25	a b
Congeladora del Golfo de Campeche, S. A. Campeche, Camp.	12.84 3.90	1.85 1.22	Un motor. 24	a b
Congeladora del Golfo de Campeche, S. A. Campeche, Camp.	13.77 3.90	1.85 1.32	Un motor. 46	a b
Felipe Selem C. y Sergio Pardueles N. Campeche, Camp.	13.77 3.90	1.85 1.32	Un motor. 110	a b
Felipe Selem C. y Sergio Pardueles N. Campeche, Camp.	13.77 3.90	1.85 1.32	Un motor. 110	a b
Felipe Selem C. y Sergio Pardueles N. Campeche, Camp.	13.77 3.90	1.85 1.32	Un motor. 110	a b
Congeladora del Golfo de Campeche, S. A. Campeche, Camp.	13.77 3.90	1.85 1.30	Un motor. 46	a b
Felipe Selem C. y Sergio Pardueles N. Campeche, Camp.	17.45 5.65	2.30 2.13	Un motor. 115	a b
Felipe Selem C. y Sergio Pardueles N. Campeche, Camp.	17.45 5.65	2.30 2.13	Un motor. 120	a b
Sergio Pardueles Narváez. Campeche, Camp.	18.30 5.80	2.40 2.13	Un motor. 175	a b
Felipe Selem C. y Sergio Pardueles N. Campeche, Camp.	17.45 5.65	2.30 2.13	Un motor. 120	a b

a	SEÑAL DE RADIO	NOMBRE DEL BUQUE	AÑO	TONELAJE — Bruto	CLASE DE EMBARCACION
b	NUMERO DE PATENTE	NOMBRE ANTERIOR	PAIS DE CONSTRUCCION	TONELAJE — Neto	NAVEGACION Y TRAFICO
a b		CAMPECHE STAR V..... -----	1963 México	71.02 4.00	Buque-motor..... Pesca comercial...
a b		CAMPECHE STAR VI..... -----	1963 México	76.66 45.91	Buque-motor..... Pesca comercial...
a b		CAMPEON..... -----	1952 México	41.01 8.49	Buque-motor..... Pesca comercial...
a b		CANDELARIA..... -----	1954 México	49.65 43.47	Buque-motor..... Pesca comercial...
a b		CAPITAN BLOOD..... -----	1956 México	50.08 36.53	Buque-motor..... Pesca comercial...
a b		CAP. JEAN LAFITTE..... -----	1961 México	28.58 20.45	Buque-motor..... Pesca comercial...
a b		CAP. KIDD..... Princess del Golfo 1.....	1956 México	66.61 48.67	Buque-motor..... Pesca comercial...
a b		CAPITAN SERVANDO..... -----	1954 México	83.07 73.74	Buque-motor..... Pesca comercial...
a b		CARIBE..... -----	1954 México	80.05 61.55	Buque-motor..... Pesca comercial...
a b		CARIBE..... -----	— México	24.22 18.71	Pailebot-motor.... Pesca comercial...
a b		CARLOS ELIAS..... -----	1957 México	64.35 44.72	Buque-motor..... Pesca comercial...
a b		CARLOS JAVIER..... -----	1962 México	60.41 44.79	Buque-motor..... Pesca comercial...
a b		CARMELITA..... -----	1964 México	69.72 34.45	Buque-motor..... Pesca comercial...
a b		CARMEN VIOLA..... -----	1957 México	62.59 43.58	Buque-motor..... Pesca comercial...
a b		CARMEN YOLANDA..... -----	1962 México	22.67 15.49	Balandro-motor.... Pesca comercial...
a b		CARMITA..... -----	1963 México	67.63 37.94	Buque-motor..... Pesca comercial...
a b		CATALINA..... -----	— México	52.57 43.35	Buque-motor..... Pesca comercial...
a b		CATALUÑA..... -----	1957 México	69.00 47.59	Buque-motor..... Pesca comercial...
a b		CAYO ARCAS..... -----	1963 México	75.01 39.28	Buque-motor..... Pesca comercial...

NOMBRE DEL PROPIETARIO	ESLORA Metros	PUNTA Metros	MAQUINA O MOTOR	OBSERVACIONES
PUERTO DE MATRICULA	MANGA Metros	CALADO Metros	POTENCIA H. P.	
Felipe Selem C. y Sergio Pardueles N. Campeche, Camp.	18.00 5.60	2.20 1.83	Un motor. 170	a b
Felipe Selem C. y Sergio Pardueles N. Campeche, Camp.	18.30 5.49	2.29 2.13	Un motor. 120	a b
Roberto y Eleuterio Bolívar Cetina. Campeche, Camp.	15.32 4.58	2.31 1.80	Un motor. 100	a b
Hermanos Escobedo, S. A. Ciudad del Carmen, Camp.	16.45 5.30	2.00 1.83	Un motor. 140	a b
Juan Lans Muller y Edgar Burchard. Frontera, Tab.	17.76 4.88	2.32 1.60	Un motor. 150	a b
Raúl H. Millet Rendón. Progreso, Yuc.	14.00 4.40	1.75 1.50	Un motor. 38	a b
Enrique Veazey Fernández. Ciudad del Carmen, Camp.	18.30 5.50	2.44 1.83	Un motor. 165	a b
Consuelo del Rivero de Gómez. Campeche, Camp.	22.40 5.70	2.27 1.83	Un motor. 165	a b
María del Aguila de Anderson. Ciudad del Carmen, Camp.	20.10 5.86	2.75 1.83	Un motor. 240	a b
La Pesca de Tampico, S. A. Tampico, Tamps.	15.60 3.80	1.37 1.22	Un motor. 80	a b
Pesquera Mexicana del Sureste, S. A. Ciudad del Carmen, Camp.	18.30 5.50	2.44 1.83	Un motor. 170	a b
Mario López Novelo. Campeche, Camp.	16.78 5.49	2.44 1.62	Un motor. 225	a b
Onicéforo Castillo Alonso. Campeche, Camp.	18.30 5.80	2.75 2.13	Un motor. 225	a b
Viola Ana María Pinal de del Rivero. Frontera, Tab.	18.30 5.32	2.54 1.83	Un motor. 150	a b
Enna María Gutiérrez de Díaz. Progreso, Yuc.	12.70 4.00	1.90 1.50	Un motor. 32	a b
José A. Borge Borge. Campeche, Camp.	18.91 5.49	2.59 2.14	Un motor. 225	a b
Rosendo Sosa Oropeza. Ciudad del Carmen, Camp.	16.55 5.34	1.85 0.92	Un motor. 120	a b
Manuel Basora P. Ciudad del Carmen, Camp.	19.80 5.50	2.44 1.90	Un motor. 135	a b
Isla Camaronera, S. A. Campeche, Camp.	18.30 5.80	3.05 2.13	Un motor. 225	a b

a	SEÑAL DE RADIO	NOMBRE DEL BUQUE	AÑO	TONELAJE — Bruto	CLASE DE EMBARCACION
b	NUMERO DE PATENTE	NOMBRE ANTERIOR	PAIS DE CONSTRUCCION	TONELAJE — Neto	NAVEGACION Y TRAFICO
a		CELESTE.....	1960	74.61	Buque-motor.....
b		-----	México	59.71	Pesca comercial...
a		CELIA.....	1952	6.75	Lancha-motor.....
b		-----	México	5.30	Pesca comercial...
a		CENTENARIO DEL CARMEN.....	1956	61.11	Buque-motor.....
b		-----	México	46.83	Pesca comercial...
a		CENTINELA.....	—	39.78	Buque-motor.....
b		Mosquetero I.....	México	33.48	Pesca comercial...
a		CERNICALO.....	1957	64.86	Buque-motor.....
b		-----	México	43.97	Pesca comercial...
a		CIRÓ.....	1963	69.99	Buque-motor.....
b		-----	México	39.52	Pesca comercial...
a		CISNE.....	1956	61.11	Buque-motor.....
b		-----	México	46.31	Pesca comercial...
a		CIUDAD DEL CARMEN.....	1957	46.08	Buque-motor.....
b		-----	México	32.98	Pesca comercial...
a		CIUDAD DEL CARMEN NUM. 3.....	1955	61.30	Buque-motor.....
b		Doña Margarita.....	México	33.00	Pesca comercial...
a		CIUDAD DEL CARMEN NUM. 4.....	—	68.81	Buque-motor.....
b		-----	México	47.43	Pesca comercial...
a		CIUDAD DEL CARMEN NUM. 5.....	—	68.73	Buque-motor.....
b		-----	México	47.10	Pesca comercial...
a		CIUDAD DEL CARMEN NUM. 6.....	1958	68.73	Buque-motor.....
b		-----	México	48.10	Pesca comercial...
a		COBA.....	1956	64.65	Buque-motor.....
b		-----	México	47.12	Pesca comercial...
a		COCODRILO.....	1957	63.79	Buque-motor.....
b		-----	México	43.21	Pesca comercial...
a		COCOLIN.....	1958	64.62	Buque-motor.....
b		Tifón II.....	México	35.94	Pesca comercial...
a		COMANDANTE.....	1945	19.50	Pailebot-motor....
b		-----	México	15.57	Pesca comercial...
a		COMODIN.....	—	36.36	Buque-motor.....
b		Melita H.....	México	33.45	Pesca comercial...
a		CONDOR.....	1956	64.53	Buque-motor.....
b		-----	México	46.22	Pesca comercial...
a		CONDOR.....	1951	19.11	Buque-motor.....
b		-----	México	14.96	Pesca comercial...

NOMBRE DEL PROPIETARIO	ESLORA Metros	PUNTAL Metros	MAQUINA O MOTOR	OBSERVACIONES
PUERTO DE MATRICULA	MANGA Metros	CALADO Metros	POTENCIA H. P.	
Camaronera Tampico, S. A.	18.90	2.65	Un motcr.	a
Tampico, Tamps	5.40	1.52	152	b
Claudio Alvarez	10.50	1.30	Un motcr.	a
Tampico, Tamps	2.60	1.00	49	b
Rudesindo Cantarell Jiménez	18.08	2.43	Un motcr.	a
Ciudad del Carmen, Camp	5.50	1.83	153	b
Sonda de Campeche, S. A.	14.90	1.84	Un motcr.	a
Campeche, Camp	5.15	0.99	165	b
Vicente Bravata Osorio	18.30	2.44	Un motcr.	a
Ciudad del Carmen, Camp	5.50	1.90	225	b
Félix Romero Arias	18.89	2.25	Un motcr.	a
Campeche, Camp	5.70	2.13	153	b
Comercial Pesquera, S. A.	18.08	2.43	Un motcr.	a
Ciudad del Carmen, Camp	5.50	1.83	153	b
Pesquera Carmelita, S. A.	16.70	2.10	Un motcr.	a
Ciudad del Carmen, Camp	5.00	1.52	165	b
Soc. Coop. Ciudad del Carmen, S. C. L.	16.80	2.35	Un motor.	a
Ciudad del Carmen, Camp	5.50	1.83	175	b
Soc. Coop. Ciudad del Carmen, S. C. L.	18.28	2.34	Un motor.	a
Ciudad del Carmen, Camp	5.54	1.83	150	b
Soc. Coop. Ciudad del Carmen, S. C. L.	18.28	2.34	Un motor.	a
Ciudad del Carmen, Camp	5.54	1.83	150	b
Soc. Coop. Ciudad del Carmen, S. C. L.	18.27	2.34	Un motor.	a
Ciudad del Carmen, Camp	5.54	1.83	150	b
Antonio González Avilés	18.08	2.47	Un motor.	a
Ciudad del Carmen, Camp	5.50	1.83	153	b
José Gilberto Aguilar Pinto	18.30	2.55	Un motor.	a
Ciudad del Carmen, Camp	5.50	1.83	150	b
Mercedes Ailloud de G. y M. del S. Sánchez	18.30	2.44	Un motor.	a
Campeche, Camp	5.45	2.25	175	b
Pescadores del Mar, S. de R. L.	14.90	1.68	Un motor.	a
Tampico, Tamps	3.50	1.24	90	b
Derivados de Pescado, S. A.	17.10	2.00	Un motor.	a
Tampico, Tamps	4.50	1.50	150	b
L. Sánchez P. y M. Díaz Martínez	18.30	2.43	Un motor.	a
Ciudad del Carmen, Camp	5.50	1.52	150	b
Esteban Vargas Segura	11.60	1.48	Un motor.	a
Tuxpan, Ver	3.85	1.05	86	b

a	SEÑAL DE RADIO	NOMBRE DEL BUQUE	AÑO	TONELAJE — Bruto	CLASE DE EMBARCACION
b	NUMERO DE PATENTE	NOMBRE ANTERIOR	PAIS DE CONSTRUCCION	TONELAJE — Neto	NAVEGACION Y TRAFICO
a		CONDOR.....	1962	69.12	Buque-motor.....
b		— — —	México	41.97	Pesca comercial...
a		CONSUELITO.....	1954	67.94	Buque-motor.....
b		— — —	México	58.00	Pesca comercial...
a		COOPERATIVA NUM. 1.....	1955	83.53	Buque-motor.....
b		— — —	México	55.62	Pesca comercial...
a		COOPERATIVA NUM. 2.....	1957	75.69	Buque-motor.....
b		— — —	México	52.03	Pesca comercial...
a		COOPERATIVA NUM. 3.....	1957	75.83	Buque-motor.....
b		— — —	México	45.93	Pesca comercial...
a		COOPERATIVA NUM. 4.....	1957	76.08	Buque-motor.....
b		— — —	México	42.98	Pesca comercial...
a		COOPERATIVA NUM. 5.....	1957	76.43	Buque-motor.....
b		— — —	México	44.95	Pesca comercial...
a		COOPERATIVA NUM. 6.....	1959	78.25	Buque-motor.....
b		— — —	México	43.59	Pesca comercial...
a		COOPERATIVA NUM. 7.....	1957	78.25	Buque-motor.....
b		— — —	México	43.59	Pesca comercial...
a		CORDOBES I.....	1962	80.36	Buque-motor.....
b		— — —	México	46.01	Pesca comercial...
a		CORDOBES II.....	1962	64.73	Buque-motor.....
b		— — —	México	35.38	Pesca comercial...
a		CORDOBES III.....	1963	61.78	Buque-motor.....
b		— — —	México	32.58	Pesca comercial...
a		CORSARIO.....	1953	68.16	Buque-motor.....
b		— — —	México	57.63	Pesca comercial...
a		CORUÑA.....	—	46.86	Buque-motor.....
b		— — —	México	39.14	Pesca comercial...
a		COSMOS.....	1963	76.84	Buque-motor.....
b		— — —	México	38.30	Pesca comercial...
a		COTO.....	—	7.77	Bote-motor.....
b		— — —	México	7.59	Pesca comercial...
a		COZUMEL I.....	1961	19.45	Balandro-motor...
b		— — —	México	14.18	Pesca comercial...
a		CRISTINA.....	1962	18.74	Balandro-motor...
b		— — —	México	16.62	Pesca comercial...
a		CRISTOBAL COLON.....	1957	48.83	Buque-motor.....
b		— — —	México	31.62	Pesca comercial...

NOMBRE DEL PROPIETARIO	ESLORA Metros	PUNTAL Metros	MAQUINA O MOTOR	OBSERVACIONES
PUERTO DE MATRICULA	MANGA Metros	CALADO Metros	POTENCIA H. F.	
Cristina Vila de Mc Caskil. Campeche, Camp.	18.30 5.60	2.20 1.52	Un motor. 152	a b
Naviera Rex, S. A. Ciudad del Carmen, Camp.	17.70 5.86	2.46 1.83	Un motor. 123	a b
Soc. Coop. P.P. Pulqueros S. de Camp., S.C.L. Campeche, Camp.	18.30 5.65	2.74 2.14	Un motor. 225	a b
Soc. Coop. P.P. Pulqueros S. de Camp., S.C.L. Campeche, Camp.	18.30 5.80	2.74 2.14	Un motor. 225	a b
Soc. Coop. P.P. Pulqueros S. de Camp., S.C.L. Campeche, Camp.	18.30 5.80	2.65 2.14	Un motor. 150	a b
Soc. Coop. P.P. Pulqueros S. de Camp., S.C.L. Campeche, Camp.	18.30 5.80	2.65 2.14	Un motor. 225	a b
Soc. Coop. P.P. Pulqueros S. de Camp., S.C.L. Campeche, Camp.	18.30 5.80	2.65 2.13	Un motor. 225	a b
Soc. Coop. P.P. Pulqueros S. de Camp., S.C.L. Campeche, Camp.	18.30 5.80	2.65 2.44	Un motor. 153	a b
Soc. Coop. P.P. Pulqueros S. de Camp., S.C.L. Campeche, Camp.	18.30 5.80	2.65 2.44	Un motor. 150	a b
Jorge de Córdova Herrera Campeche, Camp.	19.83 6.10	2.75 1.83	Un motor. 170	a b
Jorge de Córdova Herrera Campeche, Camp.	18.30 5.60	2.20 1.60	Un motor. 170	a b
Jorge de Córdova Herrera Campeche, Camp.	18.30 5.33	2.54 2.13	Un motor. 170	a b
Pesquera del Trópico, S. A. Ciudad del Carmen, Camp.	18.62 5.55	1.80 1.50	Un motor. 120	a b
Eduardo y Arnulfo Gómez Alcaraz. Ciudad del Carmen, Camp.	16.65 4.92	2.07 1.68	Un motor. 120	a b
José del Carmen Vila Pérez. Campeche, Camp.	20.00 5.80	2.85 2.13	Un motor. 150	a b
Eva Marrufo de Rodríguez. Chetumal, Q. R.	8.35 3.25	1.14 0.90	Un motor. 12	a b
Empacadora de Quintana Roo, S. A. Cozumel, Q. R.	12.71 3.60	2.10 1.22	Un motor. 47	a b
Pesquera de la Sonda, S. A. Campeche, Camp.	13.70 3.90	1.90 1.32	Un motor. 25	a b
José Jesús Espinosa Solís. Ciudad del Carmen, Camp.	16.76 5.08	2.36 1.68	Un motor. 165	a b

a	SEÑAL DE RADIO	NOMBRE DEL BUQUE	A ñ o	TONELAJE — Bruto	CLASE DE EMBARCACION
b	NUMERO DE PATENTE	NOMBRE ANTERIOR	PAIS DE CONSTRUCCION	TONELAJE — Neto	NAVEGACION Y TRAFICO
a		CUATRO HERMANOS.....	1958	96.64	Buque-motor.....
b		— — —	México	61.07	Pesca comercial...
a		CUATRO HERMANOS.....	1963	71.65	Buque-motor.....
b		— — —	México	46.38	Pesca comercial...
a		CUAUHTEMOC.....	1949	31.67	Buque-motor.....
b		— — —	México	18.30	Pesca comercial...
a		CUQUIS.....	1953	57.10	Buque-motor.....
b		— — —	México	46.24	Pesca comercial...
a		CHAPALITO.....	1961	87.42	Buque-motor.....
b		— — —	México	56.43	Pesca comercial...
a		CHEO.....	1951	38.59	Buque-motor.....
b		— — —	México	45.77	Pesca comercial...
a		CHEPETE.....	1957	62.72	Buque-motor.....
b		— — —	México	50.14	Pesca comercial...
a		CHEPIN.....	1963	69.58	Buque-motor.....
b		— — —	México	38.19	Pesca comercial...
a		CHIQUITA.....	1960	16.06	Balandro-motor...
b		Huracán 2.....	México	10.15	Pesca comercial...
a		CHUINA.....	1963	63.39	Buque-motor.....
b		— — —	México	46.54	Pesca comercial...
a		DALIA NOEMI.....	1957	47.53	Buque-motor.....
b		— — —	México	30.62	Pesca comercial...
a		DALMATA.....	1962	60.14	Buque-motor.....
b		— — —	México	29.06	Pesca comercial...
a		DEL NORTE 12.....	1956	79.76	Buque-motor.....
b		— — —	México	52.47	Pesca comercial...
a		DELFIN.....	1954	12.19	Lancha-motor.....
b		— — —	México	10.06	Pesca comercial...
a		DENNIS S.....	—	43.38	Buque-motor.....
b		Emperador.....	E. U. A.	35.90	Pesca comercial...
a		16 DE JULIO.....	1952	45.45	Buque-motor.....
b		— — —	México	39.01	Pesca comercial...
a		DOGECA I.....	1957	70.91	Buque-motor.....
b		— — —	México	43.87	Pesca comercial...
a		DOLORES.....	1957	66.34	Buque-motor.....
b		— — —	México	42.07	Pesca comercial...
a		DON BENITO.....	1952	36.43	Buque-motor.....
b		— — —	México	30.83	Pesca comercial...

NOMBRE DEL PROPIETARIO	ESLORA Metros	PUNTA Metros	MAQUINA O MOTOR	OBSERVACIONES
PUERTO DE MATRICULA	MANGA Metros	CALADO Metros	POTENCIA H. P.	
Jorge de Córdova Herrera Campeche, Camp.	20.00 6.00	3.00 2.44	Un motor. 150	a b
Martí e Hijos, S. A. Ciudad del Carmen, Camp.	20.24 5.66	2.51 1.83	Un motor. 220	a b
Gustavo Ramírez H. Ciudad del Carmen, Camp.	13.39 4.12	1.93 1.52	Un motor. 165	a b
T., E., R., F., y E. Cruz Salas. Ciudad del Carmen, Camp.	18.00 5.24	2.34 1.52	Un motor. 115	a b
Domingo Manuel Criollo Suárez. Campeche, Camp.	18.30 6.05	2.40 2.21	Un motor. 225	a b
Rafael Rodríguez Gómez. Ciudad del Carmen, Camp.	16.64 5.00	7.50 —	Un motor. 117	a b
Ramiro y Héctor R. Bojórquez Molina. Campeche, Camp.	18.30 5.34	2.54 1.52	Un motor. 150	a b
Félix Romero Arias. Campeche, Camp.	18.89 5.70	2.25 2.13	Un motor. 160	a b
Pesquera del Caribe, S. A. Progreso, Yuc.	12.50 3.66	1.40 1.40	Un motor. 55	a b
Luis Augusto Manzanilla Félix. Ciudad del Carmen, Camp.	18.30 5.49	2.48 1.83	Un motor. 225	a b
Hidalgo Franco Aguilar. Ciudad del Carmen, Camp.	16.76 5.18	2.13 1.83	Un motor 134	a b
Luis F. Durán y Lanz. Campeche, Camp.	16.78 5.49	2.44 2.13	Un motor 220	a b
Pesquera del Norte, S. A. de C. V. Ciudad del Carmen, Camp.	18.30 5.50	2.60 1.83	Un motor. 300	a b
Aurelio Pérez Maldonado. Tampico, Tamps.	10.85 3.20	1.64 1.20	Un motor. 54	a b
Camaronera del Sur, S. A. Ciudad del Carmen, Camp.	16.35 4.75	2.25 —	Un motor. 120	a b
Francisco A. Sunfeld. Ciudad del Carmen, Camp.	16.50 5.10	2.25 —	Un motor. 80	a b
A. Barrera Baqueiro y L. Cetina B. Campeche, Camp.	18.30 5.80	2.40 2.20	Un motor. 225	a b
Ing. Eugenio Echeverría Castellot. Campeche, Camp.	18.30 5.60	2.30 1.90	Un motor. 206	a b
Rafael y Enrique Novelo Carbonell. Frontera, Tab.	12.95 5.00	2.00 —	Un motor. 100	a b

a	SEÑAL DE RADIO	NOMBRE DEL BUQUE	AÑO	TONELAJE — Bruto	CLASE DE EMBARCACION
b	NUMERO DE PATENTE	NOMBRE ANTERIOR	PAIS DE CONSTRUCCION	TONELAJE — Neto	NAVEGACION Y TRAFICO
a		DON BILLY.....	1957	63.78	Buque-motor.....
b		— — —	México	42.23	Pesca comercial...
a		DON BOB.....	1961	25.84	Balandro-motor...
b		— — —	Hond. Brit.	17.75	Pesca comercial...
a		DON CELESTINO.....	1954	47.12	Buque-motor.....
b		— — —	México	36.38	Pesca comercial...
a		DON CHIFORO.....	1957	66.23	Buque-motor.....
b		— — —	México	40.97	Pesca comercial...
a		DON DAFNIS.....	—	16.52	Buque-motor.....
b		Robert T.....	—	8.02	Pesca comercial...
a		DON DAVID.....	1957	63.45	Buque-motor.....
b		— — —	México	42.63	Pesca comercial...
a		DON ELIAS.....	1962	71.20	Buque-motor.....
b		— — —	México	43.92	Pesca comercial...
a		DON ELIAS.....	1953	65.51	Buque-motor.....
b		— — —	México	48.29	Pesca comercial...
a		DON ERNESTO.....	1954	69.08	Buque-motor.....
b		— — —	México	58.56	Pesca comercial...
a		DON FELIPE.....	—	98.87	Buque-motor.....
b		Sea Hawk.....	E. U. A.	44.49	Pesca comercial...
a		DON FIRPO.....	1941	45.71	Buque-motor.....
b		H. M. Tower.....	E. U. A.	32.28	Pesca comercial...
a		DON GATO.....	1956	62.37	Buque-motor.....
b		— — —	México	54.80	Pesca comercial...
a		DON GREGORIO.....	1953	62.90	Buque-motor.....
b		— — —	México	55.11	Pesca comercial...
a		DON HUACHO I.....	1964	78.19	Buque-motor.....
b		— — —	México	40.00	Pesca comercial...
a		DON HUACHO II.....	1957	69.82	Buque-motor.....
b		— — —	México	47.96	Pesca comercial...
a		DON JACK.....	—	24.21	Buque-motor.....
b		Sea Baron.....	E. U. A.	14.75	Pesca comercial...
a		DON JOHNNY.....	1957	51.35	Buque-motor.....
b		Don Kiko.....	México	40.92	Pesca comercial...
a		DON JOAQUIN.....	1962	72.68	Buque-motor.....
b		— — —	México	47.59	Pesca comercial...
a		DON JORGE II.....	1956	62.21	Buque-motor.....
b		— — —	México	45.83	Pesca comercial...

NOMBRE DEL PROPIETARIO	ESLORA Metros	PUNTA Metros	MAQUINA O MOTOR	OBSERVACIONES
PUERTO DE MATRICULA	MANGA Metros	CALADO Metros	POTENCIA H. P.	
B. Padilla de Wasdin y B. Rendón Ciudad del Carmen, Camp.	18.30 5.50	2.24 1.90	Un motor. 250	a b
Roberto Rihani Kazin Progreso, Yuc.	14.00 4.00	1.90 1.70	Un motor. 80	a b
La Pesca de Tampico, S. A. Tampico, Tamps.	17.44 4.86	2.12 2.00	Un motor. 120	a b
Elías Selem Curi Campeche, Camp.	18.00 5.60	2.20 —	Un motor. 225	a b
Soc. Coop. Beatriz Alemán, S. C. L. Ciudad del Carmen, Camp.	12.00 3.50	1.05 1.52	Un motor. 140	a b
R. Selem y Jorge Rosiñol Novelo Ciudad del Carmen, Camp.	18.30 5.32	2.54 1.60	Un motor. 225	a b
Elías J. Elías y Salim Azar Farah Campeche, Camp.	18.30 5.80	2.40 1.83	Un motor. 225	a b
Salem Palazuelos, S. de R. L. Campeche, Camp.	18.55 5.40	2.12 1.83	Un motor. 120	a b
Naviera de Lerma, S. A. Ciudad del Carmen, Camp.	18.45 5.55	2.25 1.83	Un motor. 120	a b
Elías Salem Curi Campeche, Camp.	21.93 6.31	0.29 2.44	Un motor. 250	a b
Justo Fons C. Ciudad del Carmen, Camp.	17.00 5.10	2.30 1.50	Un motor. 110	a b
Rafael Requena González Ciudad del Carmen, Camp.	18.60 5.50	2.32 1.83	Un motor. 225	a b
Ceferino Rodrigo Reyes Ciudad del Carmen, Camp.	18.25 5.43	8.65 1.82	Un motor. 120	a b
Aura Esther Matos Domínguez Campeche, Camp.	18.30 6.05	2.40 2.13	Un motor. 170	a b
María Mendoza de Flores Campeche, Camp.	13.75 6.00	2.40 2.13	Un motor. 220	a b
Abraham Moisés Asís Ciudad del Carmen, Camp.	13.00 4.00	2.00 —	Un motor. 65	a b
Alfredo Hoyos Baqueiro Ciudad del Carmen, Camp.	16.77 5.20	2.13 1.60	Un motor. 165	a b
Aura Esther Matos Domínguez Campeche, Camp.	18.30 6.05	2.40 2.13	Un motor. 170	a b
R. Calzada M. y M. A. Santos M. Ciudad del Carmen, Camp.	18.00 5.85	2.30 1.83	Un motor. 190	a b

a	SEÑAL DE RADIO	NOMBRE DEL BUQUE	AÑO	TONELAJE — Bruto	CLASE DE EMBARCACION
b	NUMERO DE PATENTE	NOMBRE ANTERIOR	PAIS DE CONSTRUCCION	TONELAJE — Neto	NAVEGACION Y TRAFICO
a		DON JUAN.....	1963	65.20	Buque-motor.....
b		— — —	México	39.07	Pesca comercial...
a		DON JULIAN.....	1964	61.78	Buque-motor.....
b		— — —	México	26.34	Pesca comercial...
a		DON LEXO.....	1963	71.62	Buque-motor.....
b		— — —	México	44.28	Pesca comercial...
a		DON LORENZO.....	1958	71.80	Buque-motor.....
b		— — —	México	44.72	Pesca comercial...
a		DON LUIS.....	1954	57.92	Buque-motor.....
b		— — —	México	48.54	Pesca comercial...
a		DON MANUEL.....	1961	22.32	Balandro-motor...
b		— — —	México	18.55	Pesca comercial...
a		DON MANUEL II.....	1963	52.41	Buque-motor.....
b		— — —	México	30.39	Pesca comercial...
a		DON MINCHO.....	1955	66.11	Buque-motor.....
b		— — —	México	54.57	Pesca comercial...
a		DON NACHO.....	1959	62.84	Buque-motor.....
b		— — —	México	45.97	Pesca comercial...
a		DON NICO.....	1964	30.46	Pailebot-motor....
b		— — —	México	21.72	Pesca comercial...
a		DON PEDRO.....	1959	8.27	Lancha-motor.....
b		— — —	México	6.00	Pesca comercial...
a		DON PEPE.....	1958	11.24	Balandro-motor...
b		— — —	México	5.48	Pesca comercial...
b		DON PEPE.....	1958	73.23	Buque-motor.....
b		— — —	México	55.84	Pesca comercial...
a		DON PEPE.....	1963	67.59	Buque-motor.....
b		— — —	México	38.97	Pesca comercial...
a		DON PORFIRIO.....	1954	72.11	Buque-motor.....
b		— — —	México	59.72	Pesca comercial...
a		DON QUIJOTE.....	1961	90.98	Buque-motor.....
b		— — —	México	56.38	Pesca comercial...
a		DON RAMON.....	—	48.53	Buque-motor.....
b		— — —	México	38.96	Pesca comercial...
a		DON RENE.....	1956	68.03	Buque-motor.....
b		— — —	México	36.98	Pesca comercial...
a		DON RICARDO.....	1960	72.50	Buque-motor.....
b		— — —	México	54.77	Pesca comercial...

NOMBRE DEL PROPIETARIO	ESLORA Metros	PUNTAL Metros	MAQUINA o MOTOR	OBSERVACIONES
PUERTO DE MATRICULA	MANGA Metros	CALADO Metros	POTENCIA H. P.	
Antonio Durán Matos.....	18.75	2.48	Un motor.	a
Ciudad del Carmen, Camp.....	5.71	1.83	240	b
Fructuoso Carmona Sequeda.....	18.30	2.74	Un motor.	a
Campeche, Camp.....	5.79	2.13	170	b
Elías J. Elías F. y Salim Azar F.....	18.30	2.59	Un motor.	a
Campeche, Camp.....	5.80	1.83	225	b
Lorenzo Acuña Esquivel.....	18.30	2.40	Un motor.	a
Campeche, Camp.....	5.80	2.14	320	b
Crustáceos, S. A.....	18.34	2.00	Un motor.	a
Frontera, Tab.....	5.18	1.83	135	b
Nelly Segovia de Márquez.....	13.50	0.90	Un motor.	a
Campeche, Camp.....	3.90	1.30	36	b
Nelly Segovia de Márquez.....	17.08	2.22	Un motor.	a
Campeche, Camp.....	5.11	2.13	170	b
Leovigildo Gómez Hernández.....	18.30	2.00	Un motor.	a
Campeche, Camp.....	6.00	1.83	144	b
Pesquera Arreola, S. A.....	19.75	2.44	Un motor.	a
Tampico, Tamps.....	5.50	1.80	153	b
Mary Dager de Andrés.....	15.25	1.83	Un motor.	a
Progreso, Yuc.....	4.27	1.45	130	b
Teófilo H. Orozco L.....	8.37	4.00	Un motor.	a
Tampico, Tamps.....	2.70	1.22	18	b
José Alonso Benítez.....	10.70	2.75	Un motor.	a
Progreso, Yuc.....	3.20	1.40	85	b
Mario Valadez Moreno.....	18.90	2.65	Un motor.	a
Tampico, Tamps.....	5.40	1.52	150	b
José Trinidad Rosado Rosado.....	18.30	2.20	Un motor.	a
Campeche, Camp.....	5.60	1.83	225	b
Avelino Torres Jiménez.....	18.30	2.45	Un motor.	a
Ciudad del Carmen, Camp.....	6.10	1.22	120	b
Enrique Escalante Patrón.....	20.00	3.00	Un motor.	a
Campeche, Camp.....	6.00	2.21	150	b
José Luis Reniu Saleme.....	16.87	2.29	Un motor.	a
Tampico, Tamps.....	4.72	2.20	115	b
Edgar Burchard y Bertha Padilla de W.....	18.30	2.43	Un motor.	a
Ciudad del Carmen, Camp.....	5.90	1.83	140	b
Armadores Independientes, S. A.....	19.75	8.40	Un motor.	a
Tampico, Tamps.....	5.50	1.52	170	b

a	SEÑAL DE RADIO	NOMBRE DEL BUQUE	AÑO	TONELAJE Bruto	CLASE DE EMBARCACION
b	NUMERO DE PATENTE	NOMBRE ANTERIOR	PAIS DE CONSTRUCCION	TONELAJE Neto	NAVEGACION Y TRAFICO
a		DON RICO.....	—	31.45	Buque-motor.....
b		Judy Rice.....	E. U. A.	20.61	Pesca comercial...
a		DON ROQUE.....	1954	64.93	Buque-motor.....
b		— — —	México	44.54	Pesca comercial...
a		DON SALIM.....	1958	66.32	Buque-motor.....
b		— — —	México	38.91	Pesca comercial...
a		DON SERGIO.....	1956	54.85	Buque-motor.....
b		— — —	México	41.95	Pesca comercial...
a		DON SIMON.....	1959	27.84	Buque-motor.....
b		— — —	México	17.17	Pesca comercial...
a		DON TILO.....	1953	50.16	Buque-motor.....
b		— — —	México	42.69	Pesca comercial...
a		DON TILO II.....	1962	53.22	Buque-motor.....
b		— — —	México	43.97	Pesca comercial...
a		DOÑA AGUILEA.....	1964	71.39	Buque-motor.....
b		— — —	México	40.63	Pesca comercial...
a		DOÑA ANGELICA.....	1956	66.21	Buque-motor.....
b		— — —	México	52.78	Pesca comercial...
a		DOÑA BERTHA.....	1956	60.41	Buque-motor.....
b		— — —	México	43.14	Pesca comercial...
a		DOÑA CARMITA.....	1958	66.00	Buque-motor.....
b		— — —	México	41.37	Pesca comercial...
a		DOÑA MARGOT.....	1963	63.93	Buque-motor.....
b		— — —	México	33.51	Pesca comercial...
a		DOÑA NASJHA.....	1958	65.13	Buque-motor.....
b		— — —	México	37.77	Pesca comercial...
a		DOÑA NELA.....	1953	62.37	Buque-motor.....
b		— — —	México	31.71	Pesca comercial...
a		DOÑA NELA II.....	1958	56.94	Buque-motor.....
b		— — —	México	25.96	Pesca comercial...
a		DOÑA RAMONA.....	1957	64.52	Buque-motor.....
b		— — —	México	43.65	Pesca comercial...
a		DOÑA VIRGINIA.....	1955	61.70	Buque-motor.....
b		— — —	México	41.95	Pesca comercial...
a		DOS AMIGOS.....	1962	67.75	Buque-motor.....
b		— — —	México	49.72	Pesca comercial...
a		DOS HERMANOS N.....	1957	59.88	Buque-motor.....
b		— — —	México	40.84	Pesca comercial...

NOMBRE DEL PROPIETARIO	ESLORA Metros	PUNTA Metros	MAQUINA O MOTOR	OBSERVACIONES
PUERTO DE MATRICULA	MANGA Metros	CALADO Metros	POTENCIA H. P.	
La Sultana, S. A.	14.85	1.80	Un motor.	a
Ciudad del Carmen, Camp.	4.20	1.50	110	b
Luis Felipe Durán Larz.	18.29	2.44	Un motor.	a
Campeche, Camp.	5.49	1.83	110	b
Elías J. Elías y Salim Azar Farah.	18.00	2.20	Un motor.	a
Campeche, Camp.	5.60	2.14	203	b
E. Massa, J. Pacheco y M. López C.	16.78	2.30	Un motor.	a
Frontera, Tab.	5.05	1.83	120	b
Simón Carmona Arias.	14.34	1.48	Un motor.	a
Alvarado, Ver.	3.97	1.22	160	b
José del C. Cámara Vargas.	16.65	2.18	Un motor.	a
Ciudad del Carmen, Camp.	5.28	1.30	165	b
Isla Camaronera, S. A.	16.77	2.13	Un motor.	a
Ciudad del Carmen, Camp.	5.18	1.32	115	b
Onicéforo Castillo Alonso.	18.30	2.75	Un motor.	a
Campeche, Camp.	5.80	2.13	225	b
Alfonso Negroe Abreu.	18.58	2.22	Un motor.	a
Ciudad del Carmen, Camp.	5.56	1.83	170	b
B. Padilla de Wasdin y Edgar Burchard.	18.30	2.49	Un motor.	a
Ciudad del Carmen, Camp.	5.44	1.83	153	b
E. Selem Curi y S. Ocampo de Nevárez.	18.00	2.20	Un motor.	a
Campeche, Camp.	5.60	2.23	225	b
Camaronera Mier, S. A.	18.30	2.59	Un motor.	a
Campeche, Camp.	5.49	2.14	225	b
Félix Borge Borge.	18.30	2.44	Un motor.	a
Campeche, Camp.	5.45	2.14	225	b
Manuela Rivero de Durán.	18.29	2.44	Un motor.	a
Campeche, Camp.	5.49	1.52	110	b
Luis Felipe Durán Larz.	16.76	2.12	Un motor.	a
Campeche, Camp.	5.32	1.60	225	b
Bertha Padilla W. y Edgar Burchard.	18.30	2.44	Un motor.	a
Ciudad del Carmen, Camp.	5.50	1.83	150	b
J. del Carmen Jiménez y C. Verdejo F.	18.30	2.54	Un motor.	a
Ciudad del Carmen, Camp.	5.32	1.68	150	b
R. Reyes D. y L. Avila Saldaña.	18.30	2.64	Un motor.	a
Ciudad del Carmen, Camp.	5.64	1.22	225	b
Alfonso y Benjamín Negroe Abreu.	18.30	2.45	Un motor.	a
Ciudad del Carmen, Camp.	5.32	1.83	135	b

a	SEÑAL DE RADIO	NOMBRE DEL BUQUE	AÑO	TONELAJE Bruto	CLASE DE EMBARCACION
b	NUMERO DE PATENTE	NOMBRE ANTERIOR	PAIS DE CONSTRUCCION	TONELAJE Neto	NAVEGACION Y TRAFICO
a		DULCE MARIA.....	1956	7.63	Balandro.....
b		---	México	4.84	Pesca comercial...
a		EBRO.....	—	17.24	Bote-motor.....
b		---	México	11.65	Pesca comercial...
a		EDMUNDO JOAQUIN.....	1952	47.33	Buque-motor.....
b		---	México	38.28	Pesca comercial...
a		EDUARDITO.....	1953	6.14	Balandro.....
b		---	México	2.56	Pesca comercial...
a		EDUARDO.....	—	14.34	Lancha-motor.....
b		---	México	12.71	Pesca comercial...
a		EDUARDO I.....	—	66.40	Buque-motor.....
b		---	México	38.95	Pesca comercial...
a		EDUARDO II.....	1962	65.52	Buque-motor.....
b		---	México	40.67	Pesca comercial...
a		EDUARDO III.....	1963	65.52	Buque-motor.....
b		---	México	40.00	Pesca comercial...
a		ELDA MARIA.....	1957	66.33	Buque-motor.....
b		Pirata.....	México	41.22	Pesca comercial...
a		ELENA II.....	1945	35.80	Buque-motor.....
b		40 Fathon Núm. 46.....	E. U. A.	25.00	Pesca-comercial...
a		ELIZABETH.....	—	19.74	Balandro-motor...
b		Segovia.....	Hond. Brit.	16.21	Pesca comercial...
a		ELIZABETH.....	1962	75.76	Buque-motor.....
b		---	México	45.25	Pesca comercial...
a		ELSY NOEMI.....	1962	14.32	Balandro-motor...
b		---	México	9.33	Pesca comercial...
a		EMILIO ADOLFO.....	1958	68.68	Buque-motor.....
b		---	México	41.27	Pesca comercial...
a		ENERO 30.....	1958	63.59	Buque-motor.....
b		---	México	54.86	Pesca comercial...
a		ENTRE HERMANOS.....	1957	56.87	Buque-motor.....
b		---	México	26.46	Pesca comercial...
a		ERENDIRA.....	1954	63.53	Buque-motor.....
b		---	México	45.92	Pesca comercial...
a		ESCULAPIO II.....	—	71.41	Buque-motor.....
b		Tommy H.....	—	41.29	Pesca comercial...
a		ESPERANZA.....	1953	5.81	Lancha-motor.....
b		---	México	5.57	Pesca comercial...

NOMBRE DEL PROPIETARIO	ESLORA — Metros	PUNTAL — Metros	MAQUINA O MOTOR	OBSERVACIONES
PUERTO DE MATRICULA	MANGA — Metros	CALADO — Metros	POTENCIA — H. P.	
Juan Rivero Salas.....	9.60	1.20	—	a
Progreso, Yuc.....	3.00	0.90	—	b
Edmundo Llarena.....	12.15	—	Un motor.	a
Veracruz, Ver.....	3.67	—	58	b
José del Carmen Cámara Vargas.....	16.00	2.00	Un motor.	a
Ciudad del Carmen, Camp.....	5.30	1.52	165	b
Policarpo Escalante Carrillo.....	9.00	1.17	—	a
Progreso, Yuc.....	2.60	0.70	—	b
Vicente Zárate.....	9.40	1.10	Un motor.	a
Tampico, Tamps.....	3.10	0.80	48	b
Eduardo Castillo López.....	18.00	2.20	Un motor.	a
Campeche, Camp.....	5.60	2.13	225	b
Eduardo Castillo López.....	18.50	2.20	Un motor.	a
Campeche, Camp.....	5.60	1.60	225	b
Eduardo Castillo López.....	18.50	2.20	Un motor.	a
Campeche, Camp.....	5.60	1.83	225	b
Adolfina Prieto de González.....	18.00	2.20	Un motor.	a
Campeche, Camp.....	5.60	2.15	225	b
Pesquera de La Laguna, S. A.....	14.50	1.85	Un motor.	a
Ciudad del Carmen, Camp.....	4.65	—	120	b
Mauro C. Angulo.....	13.30	1.40	Un motor.	a
Ciudad del Carmen, Camp.....	3.65	1.20	225	b
José Elías Selem Ferrer.....	20.13	2.65	Un motor.	a
Campeche, Camp.....	5.61	1.02	220.	b
Elsy Noemí Cortés Méndez.....	11.60	1.30	Un motor.	a
Progreso, Yuc.....	3.80	1.00	30	b
Evelín del C. Hernández H.....	18.50	2.20	Un motor.	a
Campeche, Camp.....	5.50	1.98	210	b
Rodolfo Ocampo Chávez.....	18.46	2.23	Un motor.	a
Ciudad del Carmen, Camp.....	5.80	1.83	165	b
Manuela de Rivero de Durán.....	16.76	2.12	Un motor.	a
Campeche, Camp.....	5.32	1.83	225	b
Soc. Coop. Camaroneros del Golfo, S. A.....	19.75	2.22	Un motor.	a
Tampico, Tamps.....	5.50	2.00	153	b
Germán Hurtado Lezama.....	18.70	2.30	Un motor.	a
Ciudad del Carmen, Camp.....	5.24	1.22	165	b
Claudio Alvarez.....	10.50	1.30	Un motor.	a
Tampico, Tamps.....	2.70	0.90	71	b

a	SEÑAL DE RADIO	NOMBRE DEL BUQUE	AÑO	TONELAJE Bruto	CLASE DE EMBARCACION
b	NUMERO DE PATENTE	NOMBRE ANTERIOR	PAIS DE CONSTRUCCION	TONELAJE Neto	NAVEGACION Y TRAFICO
a b		ESPERANZA..... -----	1956 México	73.02 43.41	Buque-motor..... Pesca comercial...
a b		ESPERANZA..... -----	1960 México	8.72 6.63	Bote-motor..... Pesca comercial...
a b		ESTRELLA DEL NORTE..... -----	1958 México	71.68 51.33	Buque-motor..... Pesca comercial...
a b		ESTRELLITA..... -----	1953 México	10.57 5.36	Lancha-motor..... Pesca comercial...
a b		EUFEMIA..... -----	— México	77.97 51.83	Buque-motor..... Pesca comercial...
a b		EUGENIO JOSE..... -----	1963 México	78.27 50.11	Buque-motor..... Pesca comercial...
a b		EUREKA..... -----	1914 España	20.94 14.05	Pailebot-motor.... Pesca comercial...
a b		EVELYN..... -----	1962 México	55.97 32.15	Buque-motor..... Pesca comercial...
a b		EL ADIVINO..... Marcanzo II.....	1957 México	54.15 31.27	Buque-motor..... Pesca comercial...
a b		EL AMELIO ENRIQUE..... -----	1956 México	66.94 45.52	Buque-motor..... Pesca comercial...
a b		EL ANGEL..... -----	— México	42.40 32.24	Buque-motor..... Pesca comercial...
a b		EL AVENTURERO..... -----	1957 México	90.24 62.45	Buque-motor..... Pesca comercial...
a b		EL BATAB..... -----	1963 México	68.93 38.25	Buque-motor..... Pesca comercial...
a b		EL CHARAL..... -----	1960 México	15.15 8.94	Balandro-motor.... Pesca comercial...
a b		EL GALENO..... -----	1962 México	68.94 36.89	Buque-motor..... Pesca comercial...
a b		EL GITANO..... -----	1963 México	88.83 47.30	Buque-motor..... Pesca comercial...
a b		EL INOCENTE..... -----	1963 México	69.36 39.21	Buque-motor..... Pesca comercial...
a b		EL MAGDALENA..... -----	1959 México	77.10 49.32	Buque-motor..... Pesca comercial...
a b		EL MAGO..... -----	1954 México	68.30 58.83	Buque-motor..... Pesca comercial...

NOMBRE DEL PROPIETARIO	ESLORA Metros	PUNTAL Metros	MAQUINA O MOTOR	OBSERVACIONES
PUERTO DE MATRICULA	MANGA Metros	CALADO Metros	POTENCIA H. P.	
Soc. Sonda de Campeche, S. A. Campeche, Camp.	18.00 5.60	2.20 1.83	Un motor. 153	a b
Salvador Herrera Mendoza Alvarado, Ver.	12.20 2.36	0.94 0.91	Un motor. 40	a b
I. Hernández León y E. Bolívar Cetina Ciudad del Carmen, Camp.	18.60 5.66	2.52 1.95	Un motor. 300	a b
Claudio Alvarez Tampico, Tamps.	1.00 2.75	1.30 1.10	Un motor. 73	a b
Crustáceos, S. A. de C. V. Ciudad del Carmen, Camp.	21.05 6.00	3.00 1.60	Un motor. 150	a b
Dolores Lanz de Echevarría Campeche, Camp.	19.22 5.80	2.75 2.13	Un motor. 225	a b
Pesquera de Tampico, S. A. de C. V. Tampico, Tamps.	14.70 3.55	1.37 2.13	Un motor. 80	a b
Rafael Estrada Saldívar Campeche, Camp.	17.08 5.19	2.29 2.10	Un motor. 225	a b
Pesca y Congelación, S. A. Campeche, Camp.	16.75 5.20	2.30 1.83	Un motor. 206	a b
Avelino Torres Jiménez Ciudad del Carmen, Camp.	18.30 5.78	2.35 1.83	Un motor. 153	a b
Joaquín García Lugo Ciudad del Carmen, Camp.	15.30 4.90	2.20 1.52	Un motor. 144	a b
Raúl de Córdova Herrera Campeche, Camp.	20.00 6.00	3.00 2.30	Un motor. 150	a b
Félix Romero Arias Campeche, Camp.	18.89 5.70	2.25 2.13	Un motor. 170	a b
Carmen Medina Alonso Progreso, Yuc.	12.20 3.60	1.30 1.83	Un motor. 19	a b
Dr. Jorge Martos Miranda Ciudad del Carmen, Camp.	19.78 5.64	2.48 1.98	Un motor. 240	a b
María Guadalupe Alonso de Córdova Campeche, Camp.	20.00 6.00	3.00 2.13	Un motor. 120	a b
Félix Romero Arias Campeche, Camp.	18.99 5.70	2.25 2.13	Un motor. 170	a b
E. Selem Curi y S. Ocampo de Nevárez Campeche, Camp.	18.30 6.50	2.55 2.14	Un motor. 300	a b
E. Burchard Hein y B. Padilla de Wasdín Ciudad del Carmen, Camp.	18.70 5.70	2.36 1.30	Un motor. 225	a b

a	SEÑAL DE RADIO	NOMBRE DEL BUQUE	AÑO	TONELAJE Bruto	CLASE DE EMBARCACION
b	NUMERO DE PATENTE	NOMBRE ANTERIOR	PAIS DE CONSTRUCCION	TONELAJE Neto	NAVEGACION Y TRAFICO
a		EL MECHUDO.....	1960	8.94	Bote-motor.....
b		-----	México	4.40	Pesca comercial...
a		EL MEXICANO.....	—	40.62	Buque-motor.....
b		Donald.....	E. U. A.	35.67	Pesca comercial...
a		EL QUINTO.....	1963	24.74	Balandro-motor...
b		-----	México	17.64	Pesca comercial...
a		EL RAYO.....	1959	17.86	Buque-motor.....
b		-----	México	10.15	Pesca comercial...
a		EL RUMBERO.....	1958	65.06	Buque-motor.....
b		-----	México	39.81	Pesca comercial...
a		EL SALVADOR.....	1958	84.82	Buque-motor.....
b		-----	México	53.55	Pesca comercial...
a		EL 3 COLORADO.....	—	70.00	Buque-motor.....
b		-----	México	43.01	Pesca comercial...
a		EL ZETA.....	1962	75.85	Buque-motor.....
b		-----	México	45.20	Pesca comercial...
a		FAISAN.....	1957	62.00	Buque-motor.....
b		-----	México	44.31	Pesca comercial...
a		FARAON I.....	1963	76.98	Buque-motor.....
b		-----	México	52.70	Pesca comercial...
a		FELIPE AGUSTIN.....	1957	67.66	Buque-motor.....
b		-----	México	46.63	Pesca comercial...
a		FELIPE S.....	1954	85.70	Buque-motor.....
b		Jean Lafitte.....	E. U. A.	39.22	Pesca comercial...
a		FENICIO II.....	1956	67.99	Buque-motor.....
b		-----	México	39.81	Pesca comercial...
a		FENICIO III.....	1957	68.59	Buque-motor.....
b		-----	México	40.68	Pesca comercial...
a		FENIX.....	1961	20.53	Buque-motor.....
b		-----	México	16.98	Pesca comercial...
a		FERNANDO M.....	1957	63.07	Buque-motor.....
b		-----	México	42.27	Pesca comercial...
a		FIRPO.....	—	11.79	Bote-motor.....
b		-----	México	10.85	Pesca comercial...
a		FLORECITA DE LOTO.....	1953	65.33	Buque-motor.....
b		-----	México	55.76	Pesca comercial...
a		FONCHIN.....	1963	68.46	Buque-motor.....
b		-----	México	50.06	Pesca comercial...

NOMBRE DEL PROPIETARIO	ESLORA Metros	PUNTA Metros	MAQUINA O MOTOR	OBSERVACIONES
PUERTO DE MATRICULA	MANGA Metros	CALADO Metros	POTENCIA H. P.	
Brígido Uscanga Ortiz.....	9.30	0.65	Un motor.	a
Alvarado, Ver.....	2.76	0.45	100	b
Productos Marinos del Sureste, S. A.....	15.00	1.75	Un motor.	a
Ciudad del Carmen, Camp.....	4.86	—	166	b
Roberto Rihani Kazin.....	13.70	1.75	Un motor.	a
Ciudad del Carmen, Camp.....	4.40	1.45	75	b
Esmeralda Esparza de Rubio.....	10.67	1.75	Un motor.	a
Campeche, Camp.....	3.40	1.22	36	b
Selem Palazuelos, S. de R. L.....	18.30	2.44	Un motor.	a
Campeche, Camp.....	5.45	2.08	225	b
Leovigildo Gómez Hernández.....	18.00	2.75	Un motor.	a
Campeche, Camp.....	5.60	2.44	220	b
M. Cámara Vda. de López Manzanero.....	18.30	2.40	Un motor.	a
Campeche, Camp.....	5.80	1.83	225	b
Armadores del Sur, S. A.....	19.83	2.75	Un motor.	a
Campeche, Camp.....	5.49	2.13	170	b
Antonio, Alfredo y César Abraham M.....	18.30	2.34	Un motor.	a
Ciudad del Carmen, Camp.....	5.32	1.83	139	b
Miguel Angel y Marco Antonio Abraham P.....	19.18	1.96	Un motor.	a
Ciudad del Carmen, Camp.....	5.79	1.83	172	b
J. Saturnino M. Lucero y Pablo Gutiérrez.....	18.30	2.48	Un motor.	a
Ciudad del Carmen, Camp.....	5.50	1.98	225	b
Elías Selem Curi.....	21.34	2.60	Un motor.	a
Campeche, Camp.....	5.98	1.52	210	b
Camaronera Mier, S. A.....	19.70	2.30	Un motor.	a
Campeche, Camp.....	5.40	1.83	225	b
Jacobo Selem Shanes.....	19.70	2.30	Un motor.	a
Campeche, Camp.....	5.40	1.83	220	b
Esmeralda Esparza de Rubio.....	12.84	1.85	Un motor.	a
Campeche, Camp.....	3.90	—	47	b
Martín e Hijos, S. A.....	18.30	2.48	Un motor.	a
Ciudad del Carmen, Camp.....	5.50	1.98	150	b
Pablo Ferrer Mosqueda.....	10.35	1.25	Un motor.	a
Tampico, Tamps.....	3.52	1.15	110	b
Miguel Sánchez Escalante.....	17.51	2.31	Un motor.	a
Ciudad del Carmen, Camp.....	5.68	1.52	225	b
Benjamín Negroe Pawling.....	18.20	1.94	Un motor.	a
Ciudad del Carmen, Camp.....	5.21	0.46	170	b

a	SEÑAL DE RADIO	NOMBRE DEL BUQUE	AÑO	TONELAJE Bruto	CLASE DE EMBARCACION
b	NUMERO DE PATENTE	NOMBRE ANTERIOR	PAIS DE CONSTRUCCION	TONELAJE Neto	NAVEGACION Y TRAFICO
a		FRANCISCO.....	1939	9.61	Pailebot-velero....
b		-----	México	9.12	Pesca comercial...
a		FRANCISCO A.....	1963	55.02	Buque-motor.....
b		-----	México	34.27	Pesca comercial...
a		FRANCISCO JOSE.....	1957	61.48	Buque-motor.....
b		-----	México	40.76	Pesca comercial...
a		FRANCISCO I.....	1964	23.81	Buque-motor.....
b		-----	México	12.03	Pesca comercial...
a		FRANCISCO RAFAEL.....	1963	73.82	Buque-motor.....
b		-----	México	42.86	Pesca comercial...
a		FRATELLO.....	1922	12.12	Buque-motor.....
b		-----	México	7.31	Pesca comercial...
a		F-X-1.....	1964	89.57	Buque-motor.....
b		-----	México	53.87	Pesca comercial...
a		F-X-3.....	1964	76.92	Buque-motor.....
b		-----	México	49.26	Pesca comercial...
a		GABY.....	1960	18.58	Balandro-motor...
b		-----	México	11.96	Pesca comercial...
a		GABRIEL ANTONIO.....	1959	8.45	Bote-motor.....
b		-----	México	5.85	Pesca comercial...
a		GAVIOTA.....	1957	65.66	Buque-motor.....
b		-----	México	45.26	Pesca comercial...
a		GENERAL NUM. 21.....	1944	34.72	Buque-motor.....
b		Fathon Núm. 21.....	E. U. A.	23.52	Pesca comercial...
a		GENERAL NUM. 22.....	1944	34.72	Buque-motor.....
b		Fathon Núm. 22.....	E. U. A.	23.52	Pesca comercial...
a		GENERAL NUM. 23.....	1944	34.72	Buque-motor.....
b		Fathon Núm. 23.....	E. U. A.	23.52	Pesca comercial...
a		GENERAL NUM. 24.....	1944	34.72	Buque-motor.....
b		Fathon Núm. 24.....	E. U. A.	23.52	Pesca comercial...
a		GENERAL NUM. 25.....	1944	34.72	Buque-motor.....
b		Fathon Núm. 25.....	E. U. A.	23.52	Pesca comercial...
a		GENERAL NUM. 41.....	1944	36.93	Buque-motor.....
b		Fathon Núm. 41.....	E. U. A.	25.96	Pesca comercial...
a		GENERAL NUM. 44.....	1944	36.92	Buque-motor.....
b		Fathon Núm. 44.....	E. U. A.	25.86	Pesca comercial...
a		GENERAL PORFIRIO DIAZ.....	1960	66.75	Buque-motor.....
b		-----	México	41.67	Pesca comercial...

NOMBRE DEL PROPIETARIO	ESLORA Metros	PUNTAL Metros	MAQUINA O MOTOR	OBSERVACIONES
PUERTO DE MATRICULA	MANGA Metros	CALADO Metros	POTENCIA H. P.	
Cía. Pesquera Progreso, S. A.	9.20	1.05	—	a
Progreso, Yuc.	3.10	1.00	—	b
Isidoro Calderón Calderón	17.58	1.95	Un motor.	a
Ciudad del Carmen, Camp.	5.38	1.60	240	b
Hermilo Arjona Arjona	18.30	2.54	Un motor.	a
Ciudad del Carmen, Camp.	5.32	1.52	150	b
Catalina Mis de Rivera	12.60	2.10	Un motor.	a
Ciudad del Carmen, Camp.	3.60	1.38	165	b
Otto Trejo C. y Luis R. Trejo C.	18.30	2.40	Un motor.	a
Campeche, Camp.	5.80	1.83	170	b
Micaela Ruiz de S. y A. Erezuma de S.	12.18	1.83	Un motor.	a
Frontera, Tab.	2.46	1.52	60	b
Félix Romero Arias	19.83	2.68	Un motor.	a
Campeche, Camp.	5.73	2.13	170	b
Félix Romero Arias	19.83	2.85	Un motor.	a
Campeche, Camp.	5.80	2.14	170	b
Alberto M. Solís Pinelo	13.15	1.50	Un motor.	a
Progreso, Yuc.	3.70	1.30	22	b
Octavio C. Ochoa Mora	9.16	1.35	Un motor.	a
Alvarado, Ver.	2.75	0.91	100	b
Rafael Rodríguez Gómez	18.50	2.44	Un motor.	a
Ciudad del Carmen, Camp.	5.50	1.98	176	b
Booth Fisheries de México, S. A. de C. V.	13.54	1.83	Un motor.	a
Campeche, Camp.	4.57	0.91	100	b
Booth Fisheries de México, S. A. de C. V.	13.54	1.83	Un motor.	a
Campeche, Camp.	4.57	0.91	100	b
Booth Fisheries de México, S. A. de C. V.	13.54	1.83	Un motor.	a
Campeche, Camp.	4.57	0.91	100	b
Booth Fisheries de México, S. A. de C. V.	13.54	1.83	Un motor.	a
Campeche, Camp.	4.57	0.91	100	b
Booth Fisheries de México, S. A. de C. V.	13.50	1.95	Un motor.	a
Campeche, Camp.	4.80	0.91	100	b
Booth Fisheries de México, S. A. de C. V.	13.50	1.95	Un motor.	a
Campeche, Camp.	4.80	0.91	100	b
Narciso T. Acuña Cabrera	18.30	2.20	Un motor.	a
Campeche, Camp.	5.60	2.14	225	b

a	SEÑAL DE RADIO	NOMBRE DEL BUQUE	AÑO	TONELAJE — Bruto	CLASE DE EMBARCACION
b	NUMERO DE PATENTE	NOMBRE ANTERIOR	PAIS DE CONSTRUCCION	TONELAJE — Neto	NAVEGACION Y TRAFICO
a		GENOVEVA.....	1950	8.10	Balandro-velero...
b		-----	México	6.56	Pesca comercial...
a		GIBRALTAR.....	1957	66.21	Buque-motor.....
b		-----	México	41.19	Pesca comercial...
a		GIJON.....	1957	65.37	Buque-motor.....
b		-----	México	44.45	Pesca comercial...
a		GIJON II.....	1963	74.54	Buque-motor.....
b		-----	México	49.19	Pesca comercial...
a		GINA LETIZIA.....	1944	16.45	Pailebot-motor....
b		Neptuno.....	México	13.72	Pesca comercial...
a		GLADIUS.....	1963	61.88	Buque-motor.....
b		-----	México	38.94	Pesca comercial...
a		GLADYS.....	1956	39.71	Buque-motor.....
b		-----	México	28.83	Pesca comercial...
a		GLADYS.....	1963	82.32	Buque-motor.....
b		-----	México	55.52	Pesca comercial...
a		GONZALO GREGORIO.....	1953	29.82	Buque-motor.....
b		-----	México	24.35	Pesca comercial...
a		GORDO LOBO.....	1962	57.11	Buque-motor.....
b		-----	México	26.15	Pesca comercial...
a		GRACIELA A.....	1944	48.13	Buque-motor.....
b		Dr. E. J. Whelan.....	E. U. A.	40.84	Pesca comercial...
a		GRACIELA ELOISA.....	1963	68.34	Buque-motor.....
b		-----	México	41.38	Pesca comercial...
a		GRISELDITA.....	1960	7.91	Balandro-motor...
b		-----	México	7.02	Pesca comercial...
a		GUALLITO.....	1962	11.25	Balandro-motor...
b		-----	México	8.08	Pesca comercial...
a		GUAPOTA.....	1957	45.25	Buque-motor.....
b		-----	México	38.78	Pesca comercial...
a		HALCON.....	1961	15.67	Buque-motor.....
b		-----	México	11.59	Pesca comercial...
a		HALCON DORADO.....	1956	61.11	Buque-motor.....
b		-----	México	46.83	Pesca comercial...
a		HALCON NEGRO.....	1961	62.65	Buque-motor.....
b		-----	México	39.62	Pesca comercial...
a		HERBERT RENE.....	1964	71.70	Buque-motor.....
b		-----	México	39.84	Pesca comercial...

NOMBRE DEL PROPIETARIO	ESLORA Metros	PUNTAL Metros	MAQUINA O MOTOR	OBSERVACIONES
PUERTO DE MATRICULA	MANGA Metros	CALADO Metros	POTENCIA H. P.	
Cía. Pesquera Progreso, S. A.	10.20	1.10	—	
Progreso, Yuc.	2.84	1.00	—	
Elías J. E. Farah y S. Azar	18.00	2.20	Un motor.	
Campeche, Camp.	5.60	2.14	206	
Manuel Merino y Darío Herrera	18.08	2.60	Un motor.	
Ciudad del Carmen, Camp.	5.60	1.83	152	
Manuel Merino Q. y Juan Matamala F.	19.13	2.65	Un motor.	
Ciudad del Carmen, Camp.	6.00	1.60	170	
Josefina Castillo de Fregosi	15.10	1.80	Un motor.	
Tampico, Tamps.	3.20	1.20	150	
Ma. de los Angeles Hurtado de Mendoza de O.	18.30	2.59	Un motor.	
Tampico, Tamps.	5.19	1.83	170	
Alimentos Superiores, S. de R. L. de C. V.	15.24	2.60	Un motor.	
Ciudad del Carmen, Camp.	4.60	1.58	80	
Elías Selem Curi y S. Ocampo de N.	20.13	2.69	Un motor.	
Campeche, Camp.	5.64	2.13	200	
E. Mis, E. López y G. Cruz	13.71	1.82	Un motor.	
Ciudad del Carmen, Camp.	4.26	1.68	165	
Rafael Flores Avila	15.85	2.13	Un motor.	
Ciudad del Carmen, Camp.	5.35	1.68	170	
Graciela Alvarez de Wilson	17.02	2.10	Un motor.	
Ciudad del Carmen, Camp.	5.05	1.60	115	
Camaronera de la Sonda, S. A.	18.95	2.48	Un motor.	
Ciudad del Carmen, Camp.	5.70	1.83	200	
Florentino Barrera Casados	7.50	1.10	Un motor.	
Tuxpan, Ver.	2.80	0.91	110	
Roger Villajuana Pérez	11.00	1.40	Un motor.	
Campeche, Camp.	3.12	1.22	13	
Marinos Asociados, S. R. L. y de C. V.	15.24	1.83	Un motor.	
Tampico, Tamps.	5.48	1.50	165	
Vicente Erosa Cámara	12.37	1.60	Un motor.	
Progreso, Yuc.	3.10	1.30	25	
Comercial Pesquera, S. A.	18.08	2.43	Un motor.	
Ciudad del Carmen, Camp.	5.50	1.83	153	
Ing. Raúl de Córdoba Herrera	18.30	2.54	Un motor.	
Campeche, Camp.	5.33	2.13	150	
Narciso T. Acuña	18.75	2.40	Un motor	
Campeche, Camp.	6.00	2.13	225	

a	SEÑAL DE RADIO	NOMBRE DEL BUQUE	AÑO	TONELAJE Bruto	CLASE DE EMBARCACION
b	NUMERO DE PATENTE	NOMBRE ANTERIOR	PAIS DE CONSTRUCCION	TONELAJE Neto	NAVEGACION Y TRAFICO
a		HERCULES.....	1962	71.90	Buque-motor.....
b		-----	México	54.70	Pesca comercial...
a		HERMANOS GONZALEZ.....	1955	55.27	Buque-motor.....
b		-----	México	53.48	Pesca comercial...
a		HERMANOS REYES.....	1957	49.96	Buque-motor.....
b		-----	México	35.31	Pesca comercial...
a		HERMANOS REYES II.....	1962	64.35	Buque-motor.....
b		-----	México	45.08	Pesca comercial...
a		HILDA.....	1958	53.70	Buque-motor.....
b		-----	México	30.91	Pesca comercial...
a		HIPOCAMPO.....	1953	23.61	Buque-motor.....
b		Lucerito.....	México	19.28	Pesca comercial...
a		HOLBOX I.....	1961	20.63	Balandro-motor...
b		-----	México	15.66	Pesca comercial...
a		HORIZONTE.....	1957	71.21	Buque-motor.....
b		-----	México	48.16	Pesca comercial...
a		HURACAN.....	—	81.42	Buque-motor.....
b		Hurricane II.....	—	61.45	Pesca comercial...
a		IDA.....	1934	22.98	Balandro-motor...
b		-----	México	10.52	Pesca comercial...
a		INDALECIO.....	1961	17.48	Balandro-motor...
b		-----	México	11.74	Pesca comercial...
a		INDIO.....	1953	45.51	Buque-motor.....
b		-----	México	38.04	Pesca comercial...
a		INGENIERO NUM. 1.....	1958	65.26	Buque-motor.....
b		-----	México	41.00	Pesca comercial...
a		INVENCIBLE.....	1943	13.94	Pailebot-velero....
b		Celaje.....	México	13.94	Pesca comercial...
a		IPIRANGA.....	—	19.29	Buque-motor.....
b		Pablo Romai.....	E. U. A.	14.25	Pesca comercial...
a		IRMA BEATRIZ.....	1962	31.83	Buque-motor.....
b		-----	México	23.59	Pesca comercial...
a		ISLA AGUADA.....	1956	67.63	Buque-motor.....
b		-----	México	45.53	Pesca comercial...
a		ISLA MUJERES I.....	1961	21.24	Balandro-motor...
b		-----	México	16.27	Pesca comercial...
a		JACOBO I.....	1954	72.29	Buque-motor.....
b		-----	México	45.29	Pesca comercial...

NOMBRE DEL PROPIETARIO	ESLORA Metros	PUNTAL Metros	MAQUINA O MOTOR	OBSERVACIONES
PUERTO DE MATRICULA	MANGA Metros	CALADO Metros	POTENCIA H. P.	
Armadores Independientes, S. A. Tampico, Tamps.	19.75 5.50	2.44 1.83	Un motor. 170	a b
La Pesca de Tampico, S. A. Tampico, Tamps.	18.50 5.12	2.50 2.00	Un motor. 150	a b
Serafina Reyes Velázquez. Ciudad del Carmen, Camp.	16.76 4.88	2.29 1.52	Un motor. 225	a b
Serafina Reyes Velázquez. Ciudad del Carmen, Camp.	18.30 5.49	2.48 1.40	Un motor. 225	a b
Jorge L. Palomeque. Campeche, Camp.	16.75 5.20	2.30 2.14	Un motor. 220	a b
Naviera de Lerma, S. A. Ciudad del Carmen, Camp.	12.40 3.44	1.70 1.22	Un motor. 120	a b
Empacadora de Quintana Roo, S. A. Cozumel, Q. R.	13.64 3.64	2.10 1.22	Un motor. 47	a b
José del Carmen Vila Pérez. Campeche, Camp.	19.20 5.49	2.40 1.83	Un motor. 150	a b
Auguzo D'Argencia Vélez. Campeche, Camp.	18.90 5.58	2.28 1.49	Un motor. 180	a b
Roberto S. Rihani. Progreso, Yuc.	13.50 3.50	1.90 1.40	Un motor. 85	a b
Cía. Pesquera Progreso, S. A. Progreso, Yuc.	13.23 3.56	1.47 1.30	Un motor. 25	a b
Rafael y Enrique Novelo Carbonell. Frontera, Tab.	15.90 5.20	1.85 1.52	Un motor. 100	a b
Neptuno, S. de R. L. Campeche, Camp.	18.50 5.60	2.20 1.95	Un motor. 225	a b
Jorge Alberto Gómez Sabido. Progreso, Yuc.	12.00 3.20	1.50 0.91	— —	a b
Francisco Manzano Inurreta. Ciudad del Carmen, Camp.	8.80 3.42	1.00 0.61	Un motor. 65	a b
Andrés Araujo Araujo. Tampico, Tamps.	14.30 4.03	1.95 1.22	Un motor. 150	a b
Crustáceos, S. A. Ciudad del Carmen, Camp.	18.30 5.50	2.48 1.91	Un motor. 150	a b
Empacadora de Quintana Roo, S. A. Cozumel, Q. R.	14.16 3.60	2.10 1.22	Un motor. 47	a b
Selem Palazuelos, S. de R. L. Campeche, Camp.	20.26 5.55	2.12 —	Un motor. 120	a b

a	SEÑAL DE RADIO	NOMBRE DEL BUQUE	AÑO	TONELAJE — Bruto	CLASE DE EMBARCACION
b	NUMERO DE PATENTE	NOMBRE ANTERIOR	PAIS DE CONSTRUCCION	TONELAJE — Neto	NAVEGACION Y TRAFICO
a		JACQUELINE.....	1956	64.77	Buque-motor.....
b		— — —	México	44.50	Pesca comercial...
a		JAGUAR.....	1954	67.95	Buque-motor.....
b		— — —	México	57.84	Pesca comercial...
a		JALISCO.....	1947	64.45	Buque-motor.....
b		— — —	México	42.63	Pesca comercial...
a		JANO.....	1947	91.64	Buque-motor.....
b		— — —	México	63.99	Pesca comercial...
a		J. R. HARDEE.....	—	50.64	Buque-motor.....
b		— — —	E. U. A.	41.74	Pesca comercial...
a		JAROCHITA.....	1953	8.95	Buque-motor.....
b		Almanab.....	México	7.15	Pesca comercial...
a		JEANNINE.....	1952	37.06	Buque-motor.....
b		— — —	México	24.83	Pesca comercial...
a		JEFFERSON.....	1955	64.03	Buque-motor.....
b		— — —	México	46.20	Pesca comercial...
a		JESICA.....	1963	73.94	Buque-motor.....
b		— — —	México	39.96	Pesca comercial...
a		JEWEL.....	—	25.18	Pailebot-motor....
b		— — —	E. U. A.	17.86	Pesca comercial...
a		JOETTE S.....	1946	43.53	Buque-motor.....
b		Vencedor.....	E. U. A.	36.22	Pesca comercial...
a		JOHNNY.....	1959	98.53	Buque-motor.....
b		— — —	México	63.51	Pesca comercial...
a		JOLUCALUA I.....	1958	64.46	Buque-motor.....
b		— — —	México	41.44	Pesca comercial...
a		JOLUCALUA II.....	1958	65.20	Buque-motor.....
b		— — —	México	42.14	Pesca comercial...
a		JORDANIA.....	1956	63.93	Buque-motor.....
b		Don Oscar.....	México	46.86	Pesca comercial...
a		JORGE ORLANDO.....	1963	69.47	Buque-motor.....
b		— — —	México	41.29	Pesca comercial...
a		JUANITO.....	1962	54.93	Buque-motor.....
b		— — —	México	22.35	Pesca comercial...
a		JUAREZ.....	1955	55.38	Buque-motor.....
b		— — —	México	46.90	Pesca comercial...
a		JUDA.....	1963	63.93	Buque-motor.....
b		— — —	México	34.01	Pesca comercial...

NOMBRE DEL PROPIETARIO	ESLORA Metros	PUNTAL Metros	MAQUINA O MOTOR	OBSERVACIONES
PUERTO DE MATRICULA	MANGA Metros	CALADO Metros	POTENCIA H. P.	
Octavio Corral Solís Ciudad del Carmen, Camp.	18.30 5.80	2.69 1.83	Un motor. 225	a b
Brosco, S. A. de C.V. Ciudad del Carmen, Camp.	17.60 5.80	2.40 1.83	Un motor. 120	a b
Alfonso y Alvaro Rosiñol Novelo Frontera, Tab.	18.30 5.32	2.54 1.83	Un motor. 170	a b
Jorge de Córdova H. Campeche, Camp.	20.00 6.00	3.00 2.20	Un motor. 150	a b
Abraham Friedman. Ciudad del Carmen, Camp.	18.47 4.80	2.10 1.52	Un motor. 8	a b
Agustín Flores Morales. Ciudad del Carmen, Camp.	9.75 2.98	1.29 1.60	Un motor. 110	a b
Pesquera Sonda de Campeche, S. A. Campeche, Camp.	14.89 4.52	2.00 —	Un motor. 165	a b
Enrique Veazey F. Ciudad del Carmen, Camp.	18.50 5.23	2.40 —	Un motor. 190	a b
Nelly Buenfil Montalvo. Campeche, Camp.	19.22 5.80	2.75 1.83	Un motor. 225	a b
Víctor M. Nicoli Osorio. Progreso, Yuc.	15.40 3.86	1.70 2.74	Un motor. 85	a b
Augusto Ferrat Carmichel. Ciudad del Carmen, Camp.	15.06 4.90	2.02 1.52	Un motor. 185	a b
Juan Conde Mijangos. Campeche, Camp.	20.00 6.00	3.00 2.24	Un motor. 225	a b
Camarón, S. A. Ciudad del Carmen, Camp.	18.30 5.68	2.56 1.83	Un motor. 150	a b
Benigno Collado Elosúa. Ciudad del Carmen, Camp.	18.30 5.68	2.56 1.83	Un motor. 210	a b
Jorge Palomeque y Daniel Vargas. Ciudad del Carmen, Camp.	18.30 5.90	2.43 1.83	Un motor. 190	a b
Mario López Novelo. Campeche, Camp.	18.30 5.80	2.40 2.13	Un motor. 225	a b
Jacobo Selem Shames. Campeche, Camp.	18.08 5.49	2.44 1.83	Un motor. 225	a b
Enrique y Rafael Novelo Carbonell. Frontera, Tab.	16.67 5.28	2.14 1.52	Un motor. 130	a b
Consuelo Moreno de Ruiz. Campeche, Camp.	18.30 5.49	2.50 2.13	Un motor. 170	a b

a	SEÑAL DE RADIO	NOMBRE DEL BUQUE	AÑO	TONELAJE Bruto	CLASE DE EMBARCACION
b	NUMERO DE PATENTE	NOMBRE ANTERIOR	PAIS DE CONSTRUCCION	TONELAJE Neto	NAVEGACION Y TRAFICO
a		JUNIOR.....	1955	16.21	Buque-motor.....
b		-----	México	13.46	Pesca comercial...
a		JUPITER.....	1953	67.70	Buque-motor.....
b		-----	México	56.40	Pesca comercial...
a		JHON LOUIS.....	1957	67.18	Buque-motor.....
b		-----	México	48.74	Pesca comercial...
a		JOAQUIN ENRIQUE.....	1963	68.34	Buque-motor.....
b		-----	México	37.95	Pesca comercial...
a		JOAQUIN MIER.....	1957	63.61	Buque-motor.....
b		-----	México	44.81	Pesca comercial...
a		JORGE ALBERTO.....	1953	23.37	Pailebot-velero....
b		-----	México	23.37	Pesca comercial...
a		JORGE ANTONIO.....	1958	69.16	Buque-motor.....
b		-----	México	42.21	Pesca comercial...
a		JORGE ANTONIO I.....	1962	72.79	Buque-motor.....
b		-----	México	54.70	Pesca comercial...
a		JORGE CARLOS.....	1963	30.57	Buque-motor.....
b		-----	México	20.52	Pesca comercial...
a		JORGE LUIS.....	1958	54.19	Buque-motor.....
b		Marxanzo III.....	México	31.48	Pesca comercial...
a		JORGE MANUEL.....	1958	66.02	Buque-motor.....
b		-----	México	40.39	Pesca comercial...
a		JORGE MANUEL II.....	1963	65.34	Buque-motor.....
b		-----	México	38.91	Pesca comercial...
a		JORGE I.....	1954	55.72	Buque-motor.....
b		-----	México	48.97	Pesca comercial...
a		JOSE ALBERTO.....	1957	65.70	Buque-motor.....
b		-----	México	39.95	Pesca comercial...
a		JOSE ANTONIO.....	1952	19.45	Buque-motor.....
b		-----	México	15.84	Pesca comercial...
a		JOSE AZUETA.....	1945	120.22	Buque-motor.....
b		Atlatis.....	E. U. A.	76.61	Pesca comercial...
a		JOSE DEL CARMEN.....	1951	23.37	Buque-motor.....
b		-----	México	17.44	Pesca comercial...
a		JOSE ELIAS.....	1961	11.68	Balandro-motor...
b		-----	México	6.26	Pesca comercial...
a		JOSE FELIPE S.....	1952	68.53	Buque-motor.....
b		Standard.....	E. U. A.	36.16	Pesca comercial...

NOMBRE DEL PROPIETARIO	ESLORA Metros	PUNTAL Metros	MAQUINA O MOTOR	OBSERVACIONES
PUERTO DE MATRICULA	MANGA Metros	CALADO Metros	POTENCIA H. P.	
Juan M. Lorenzo..... Veracruz, Ver.....	12.30 5.14	1.23 1.00	Un motor. 165	a b
María del Aguila de Anderson..... Ciudad del Carmen, Camp.....	17.80 5.76	2.40 1.83	Un motor. 120	b b
Miguel Sánchez Escalante..... Ciudad del Carmen, Camp.....	17.50 5.68	2.31 1.98	Un motor. 225	a b
Candelaria Martínez de Abreu..... Campeche, Camp.....	18.91 5.64	2.59 1.83	Un motor. 170	a b
Camaronera Mier, S. A..... Campeche, Camp.....	18.30 5.50	2.44 2.21	Un motor. 150	a b
María del Carmen Delgado de Gómez..... Progreso, Yuc.....	14.40 5.20	1.80 1.38	Un motor Aux. 160	a
Consuelo del Rivero de G..... Campeche, Camp.....	18.30 5.60	2.20 2.14	Un motor. 220	a b
E. Angulo, E. A. de Acosta y M. I. de A..... Ciudad del Carmen, Camp.....	19.82 5.49	2.48 1.98	Un motor. 150	a b
Abel Nicoli Osorio..... Progreso, Yuc.....	15.25 4.38	2.10 1.70	Un motor. 165	a b
Jorge L. Palomeque..... Campeche, Camp.....	16.75 5.20	2.30 1.83	Un motor. 175	a b
Selem Curi y S. Ocampo de M..... Campeche, Camp.....	19.50 5.60	2.20 2.13	Un motor. 225	a b
Jorge Manuel Castillo L..... Campeche, Camp.....	18.50 5.60	2.20 2.13	Un motor. 225	a b
Camaronera de la Sonda, S. A..... Ciudad del Carmen, Camp.....	17.39 5.34	2.20 1.60	Un motor. 165	a b
Miguel Rodríguez Argelia..... Campeche, Camp.....	18.30 5.60	2.20 2.14	Un motor. 260	a a
Héctor Omar Crespo..... Ciudad del Carmen, Camp.....	12.20 3.70	1.36 0.91	Un motor. 165	a b
Tomás Manzano Casasús..... Ciudad del Carmen, Camp.....	29.70 5.40	3.00 2.35	Dos motores. 120 c/u.	a b
A. Torres y J. T. Molina..... Progreso, Yuc.....	14.40 4.20	1.80 1.40	Un motor. 60	a b
José Elías Campos Nicolás..... Progreso, Yuc.....	11.20 3.10	1.20 1.10	Un motor. 18	a b
Sonda de Campeche, S. A..... Campeche, Camp.....	17.98 5.64	2.50 2.44	Un motor. 165	a b

a	SEÑAL DE RADIO	NOMBRE DEL BUQUE	AÑO	TONELAJE — Bruto	CLASE DE EMBARCACION
b	NUMERO DE PATENTE	NOMBRE ANTERIOR	PAIS DE CONSTRUCCION	TONELAJE — Neto	NAVEGACION Y TRAFICO
a		JOSE GILBERTO.....	1957	61.51	Buque-motor.....
b		— — —	México	40.79	Pesca comercial...
a		JOSE LUIS.....	1957	63.34	Buque-motor.....
b		— — —	México	43.77	Pesca comercial...
a		JOSE LUIS.....	1956	19.97	Pailebot-velero....
b		— — —	México	11.24	Pesca comercial...
a		JOSE MANUEL.....	1963	30.00	Pailebot-motor....
b		— — —	México	19.92	Pesca comercial...
a		JOSE MARIA AZCORRA.....	1944	48.95	Motonave.....
b		— — —	México	37.63	Pesca comercial...
a		JOSE MARTI.....	1952	43.15	Buque-motor.....
b		— — —	México	36.58	Pesca comercial...
a		JUAN ANGEL.....	—	19.88	Buque-motor.....
b		— — —	México	13.73	Pesca comercial...
a		JUAN DE DIOS.....	1957	64.75	Buque-motor.....
b		— — —	México	44.39	Pesca comercial...
a		JUDITH DEL CARMEN.....	1957	65.43	Buque-motor.....
b		— — —	México	44.51	Pesca comercial...
a		JUDITH DEL CARMEN II.....	1958	65.39	Buque-motor.....
b		Pepe Javier Ambas.....	México	44.47	Pesca comercial...
a		KARIME.....	1963	58.08	Buque-motor.....
b		— — —	México	29.86	Pesca comercial...
a		KUKULKAN.....	1960	9.97	Bote-motor.....
b		— — —	México	6.61	Pesca comercial...
a		LADY GODIVA.....	1961	60.64	Buque-motor.....
b		La Chaparra.....	México	42.92	Pesca comercial...
a		LAURA EUGENIA.....	1955	67.50	Buque-motor.....
b		— — —	México	52.50	Pesca comercial...
a		LEOBETO.....	1957	70.63	Buque-motor.....
b		— — —	México	44.11	Pesca comercial...
a		LEOPARDO.....	1956	67.47	Buque-motor.....
b		— — —	México	44.47	Pesca comercial...
a		LETICIA.....	1962	66.27	Buque-motor.....
b		— — —	México	21.48	Pesca comercial...
a		LILI.....	1957	62.42	Buque-motor.....
b		— — —	México	41.52	Pesca comercial...
a		LINLOR.....	1957	67.29	Buque-motor.....
b		— — —	México	42.96	Pesca comercial...

NOMBRE DEL PROPIETARIO	ESLORA Metros	PUNTAL Metros	MAQUINA O MOTOR	OBSERVACIONES
PUERTO DE MATRICULA	MANGA Metros	CALADO Metros	POTENCIA H. P.	
Rafael Ruiz Ortiz.....	18.30	2.54	Un motor.	a
Campeche, Camp.....	5.32	1.83	150	b
Javier Aguilar.....	18.30	2.54	Un motor.	a
Ciudad del Carmen, Camp.....	5.32	1.60	150	b
Ma. Isabel Alonso Benítez.....	14.00	1.50	—	a
Progreso, Yuc.....	3.70	1.40	—	b
Manuel Alonso Benítez.....	15.30	1.80	Un motor.	a
Progreso, Yuc.....	4.40	1.50	165	b
Casa Conwell, S. de R. L.....	18.60	2.50	Un motor.	a
Ciudad del Carmen, Camp.....	4.50	1.22	115	b
Hijos de Miguel Zepeda, S. de R. L.....	15.00	2.00	Un motor.	a
Ciudad del Carmen, Camp.....	4.60	1.52	165	b
Aurelio Pérez Maldonado.....	12.20	1.35	Un motor.	a
Tampico, Tamps.....	4.05	1.20	115	b
Raúl González Esquivel.....	18.30	2.48	Un motor.	a
Ciudad del Carmen, Camp.....	5.50	1.83	153	b
Jesús Montejo Rivera.....	18.30	2.44	Un motor.	a
Ciudad del Carmen, Camp.....	5.50	1.83	225	b
Jesús Montejo Rivera.....	18.30	2.48	Un motor.	a
Ciudad del Carmen, Camp.....	5.50	1.83	225	b
Jacobo Selem Shames.....	18.08	2.44	Un motor.	a
Campeche, Camp.....	5.49	2.13	170	b
Armando Heredia Espinosa.....	10.05	1.20	Un motor.	a
Campeche, Camp.....	3.05	0.70	12	b
Jorge Antonio Abreu García.....	17.50	2.46	Un motor.	a
Ciudad del Carmen, Camp.....	5.32	1.31	120	b
José Luis Reniu Saleme.....	19.50	2.54	Un motor.	a
Tampico, Tamps.....	5.40	2.00	153	b
Consuelo del Rivero de Gómez.....	18.30	2.40	Un motor.	a
Campeche, Camp.....	6.05	1.83	275	b
Brosco, S. A. de C. V.....	18.30	2.44	Un motor.	a
Ciudad del Carmen, Camp.....	5.49	1.83	150	b
José Trinidad Rosado R.....	16.77	2.72	Un motor.	a
Campeche, Camp.....	5.49	2.13	225	b
Camaronera El Progreso, S. A. de C. V.....	18.30	2.54	Un motor.	a
Ciudad del Carmen, Camp.....	5.34	1.83	150	b
Mariscos del Sureste, S. A.....	19.80	2.24	Un motor.	a
Ciudad del Carmen, Camp.....	5.48	1.83	150	b

a	SEÑAL DE RADIO	NOMBRE DEL BUQUE	AÑO	TONELAJE Bruto	CLASE DE EMBARCACION
b	NUMERO DE PATENTE	NOMBRE ANTERIOR	PAIS DE CONSTRUCCION	TONELAJE Neto	NAVEGACION Y TRAFICO
a		LIPARI.....	1962	18.13	Balandro-motor....
b		-----	México	14.60	Pesca comercial....
a		LOBA.....	1953	9.27	Lancha-motor.....
b		-----	México	7.83	Pesca comercial....
a		LOBO.....	1951	37.64	Buque-motor.....
b		-----	México	26.31	Pesca comercial....
a		LOLITA III.....	1957	67.29	Buque-motor.....
b		-----	México	42.96	Pesca comercial....
a		LOLITA IV.....	1963	80.22	Buque-motor.....
b		-----	México	51.71	Pesca comercial....
a		LOLY.....	1945	44.00	Buque-motor.....
b		Victory.....	E. U. A.	31.52	Pesca comercial....
a		LORENCILLO.....	1963	63.91	Buque-motor.....
b		-----	México	38.67	Pesca comercial....
a		LUCERO DEL ALBA.....	1955	63.85	Buque-motor.....
b		-----	México	52.49	Pesca comercial....
a		LUIS ANTONIO.....	1956	48.31	Buque-motor.....
b		-----	México	35.84	Pesca comercial....
a		LUIS MIGUEL.....	1948	72.74	Buque-motor.....
b		María Sue II.....	E. U. A.	49.98	Pesca comercial....
a		LUISITO.....	1962	66.95	Buque-motor.....
b		-----	México	42.64	Pesca comercial....
a		LUPIS.....	1959	70.91	Buque-motor.....
b		-----	México		Pesca comercial....
a		LUPIS II.....	1963	72.80	Buque-motor.....
b		-----	México	45.57	Pesca comercial....
a		LA ADELITA.....	1954	47.38	Buque-motor.....
b		Graso and Son Núm. 1.....	E. U. A.	40.50	Pesca comercial....
a		LA ANDALUZA.....	1948	45.54	Buque-motor.....
b		Evelyn M.....	E. U. A.	38.53	Pesca comercial....
a		LA CAMPECHANA.....	1957	79.57	Buque-motor.....
b		-----	E. U. A.	50.18	Pesca comercial....
a		LA CAPITANA.....	1947	60.21	Buque-motor.....
b		Marylin M.....	E. U. A.	53.38	Pesca comercial....
a		LA CORONELA.....	1954	48.39	Buque-motor.....
b		Rose Marie Crasso.....	E. U. A.	42.06	Pesca comercial....
a		LA EPOCA.....	1952	57.59	Buque-motor.....
b		-----	México	47.59	Pesca comercial....

NOMBRE DEL PROPIETARIO	ESLORA Metros	PUNTAL Metros	MAQUINA O MOTOR	OBSERVACIONES
PUERTO DE MATRICULA	MANGA Metros	CALADO Metros	POTENCIA H. P.	
Roger Villajuana Pérez.....	13.20	1.70	Un motor.	a
Campeche, Camp.....	3.67	1.22	21	b
La Pesca de Tampico, S. A.....	11.00	1.10	Un motor.	a
Tampico, Tamps.....	2.67	1.00	110	b
La Pesca de Tampico, S. A.....	16.56	1.83	Un motor.	a
Tampico, Tamps.....	4.28	0.99	120	b
Coop. Pesq. del Yaqui, S. C. L.....	19.80	2.44	Un motor.	a
Ciudad del Carmen, Camp.....	5.48	1.83	150	b
Federico A. Julián Torre.....	20.14	2.58	Un motor.	a
Ciudad del Carmen, Camp.....	5.89	2.13	170	b
Cayetano Romero Fons.....	16.12	1.90	Un motor.	a
Ciudad del Carmen, Camp.....	4.70	1.83	115	b
Raúl de Córdova Herrera.....	18.30	2.54	Un motor.	a
Campeche, Camp.....	5.33	2.13	170	b
Alfonso Negroe y Rafael Rodríguez.....	18.30	2.25	Un motor.	a
Ciudad del Carmen, Camp.....	5.55	0.99	115	b
Antonio Durán Matos.....	16.02	1.92	Un motor.	a
Ciudad del Carmen, Camp.....	5.16	1.52	135	b
Camaronera del Golfo, S. A.....	19.00	2.00	Un motor.	a
Tampico, Tamps.....	5.58	1.80	125	b
Elvira López de Vela.....	18.30	2.59	Un motor.	a
Campeche, Camp.....	5.49	2.14	225	b
Manuel Dorantes Zapata.....	18.30	2.40	Un motor.	a
Campeche, Camp.....	5.80	1.44	225	b
Domingo Manuel Criollo S.....	18.30	2.75	Un motor.	a
Campeche, Camp.....	5.80	2.14	225	b
Productos Refrigerados, S. A.....	17.00	1.90	Un motor.	a
Ciudad del Carmen, Camp.....	4.72	1.83	115	b
Productos Refrigerados, S. A.....	16.76	2.13	Un motor.	a
Ciudad del Carmen, Camp.....	4.46	1.98	265	b
Productos Refrigerados, S. A.....	19.54	2.40	Un motor.	a
Ciudad del Carmen, Camp.....	5.40	1.83	152	b
Productos Refrigerados, S. A.....	18.29	2.13	Un motor.	a
Ciudad del Carmen, Camp.....	5.02	1.52	165	b
Productos Refrigerados, S. A.....	17.20	1.65	Un motor.	a
Ciudad del Carmen, Camp.....	5.05	1.83	115	b
Angel García Ruiz.....	17.67	2.00	Un motor.	a
Ciudad del Carmen, Camp.....	5.25	1.83	120	b

a	SEÑAL DE RADIO	NOMBRE DEL BUQUE	AÑO	TONELAJE Bruto	CLASE DE EMBARCACION
b	NUMERO DE PATENTE	NOMBRE ANTERIOR	PAIS DE CONSTRUCCION	TONELAJE Neto	NAVEGACION Y TRAFICO
a b		LA GRACIA DE DIOS..... ---	1948 México	65.58 44.65	Buque-motor..... Pesca comercial...
a b		LA INDIA..... ---	1953 México	68.06 58.26	Buque-motor..... Pesca comercial...
a b		LA ISLEÑA..... ---	1957 E. U. A.	79.57 50.18	Buque-motor..... Pesca comercial...
a b		LA LAGUNERA..... Raymond M.....	1945 E. U. A.	60.21 53.38	Buque-motor..... Pesca comercial...
a b		LA LUZ..... ---	1954 México	67.75 54.81	Buque-motor..... Pesca comercial...
a b		LA MACARENA..... ---	1957 México	79.57 50.18	Buque-motor..... Pesca comercial...
a b		LA NAVIDAD..... ---	1957 E. U. A.	79.57 50.18	Buque-motor..... Pesca comercial...
a b		LA NORTEÑA..... Marie Grasso.....	1954 E. U. A.	45.97 38.69	Buque-motor..... Pesca comercial...
a b		LA APARREÑA..... Anna M.....	1945 E. U. A.	60.21 53.38	Buque-motor..... Pesca comercial...
a b		LA PINTA..... ---	1948 E. U. A.	41.64 32.85	Buque-motor..... Pesca comercial...
a b		LA SIRENA..... ---	1957 E. U. A.	79.57 50.18	Buque-motor..... Pesca comercial...
a b		LA TEHUANA..... ---	1953 E. U. A.	83.21 69.60	Buque-motor..... Pesca comercial...
a b		LA ULTIMA ESPERANZA..... ---	1953 México	41.78 34.85	Buque-motor..... Pesca comercial...
a b		LA VIRREYNA..... ---	1957 E. U. A.	79.57 50.18	Buque-motor..... Pesca comercial...
a b		LOS COMPADRES..... ---	1957 México	66.80 40.62	Buque-motor..... Pesca comercial...
a b		LOS REMEDIOS..... ---	1962 México	55.89 33.67	Buque-motor..... Pesca comercial...
a b		LOS TRES GRANDES..... ---	1956 México	45.11 29.70	Buque-motor..... Pesca comercial...
a b		LOS TRES GRANDES II..... ---	1957 México	59.89 40.83	Buque-motor..... Pesca comercial...
a b		MACISTE I..... ---	1963 México	62.24 31.02	Buque-motor..... Pesca comercial...

NOMBRE DEL PROPIETARIO	ESLORA Metros	PUNTAL Metros	MAQUINA O MOTOR	OBSERVACIONES
PUERTO DE MATRICULA	MANGA Metros	CALADO Metros	POTENCIA H. P.	
Elia Sánchez de Toscano	18.30	2.48	Un motor.	a
Ciudad del Carmen, Camp.	5.50	1.60	225	b
Soc. Coop. Laguna de Términos, S. C. L.	18.45	2.30	Un motor.	a
Ciudad del Carmen, Camp.	5.96	1.83	155	b
Productos Refrigerados, S. A.	19.54	2.40	Un motor.	a
Ciudad del Carmen, Camp.	5.40	1.83	152	b
Productos Congelados, S. A.	18.29	2.13	Un motor.	a
Ciudad del Carmen, Camp.	5.02	1.98	165	b
José del Carmen Vila Pérez.	18.30	2.30	Un motor.	a
Ciudad del Carmen, Camp.	5.80	0.81	150	b
Productos Refrigerados, S. A.	59.54	2.40	Un motor.	a
Ciudad del Carmen, Camp.	5.40	1.83	152	b
Productos Refrigerados, S. A.	19.54	2.40	Un motor.	a
Ciudad del Carmen, Camp.	5.40	1.83	152	b
Productos Refrigerados, S. A.	17.00	1.85	Un motor.	a
Ciudad del Carmen, Camp.	4.83	1.83	115	b
Productos Refrigerados, S. A.	18.29	2.13	Un motor.	a
Ciudad del Carmen, Camp.	5.02	1.52	165	b
Productos Refrigerados, S. A.	16.78	1.82	Un motor.	a
Ciudad del Carmen, Camp.	4.86	1.52	165	b
Productos Refrigerados, S. A.	19.54	2.40	Un motor.	a
Ciudad del Carmen, Camp.	5.40	1.83	150	b
Pesquera Nacional, S. A.	18.60	2.65	Un motor.	a
Frontera, Tab.	6.20	1.83	150	b
Hermanos Escobedo, S. A.	16.20	1.92	Un motor.	a
Ciudad del Carmen, Camp.	4.96	1.30	140	b
Productos Refrigerados, S. A.	19.54	2.40	Un motor.	a
Ciudad del Carmen, Camp.	5.40	1.83	152	b
A. Boldo de S. y D. Sánchez de C.	18.30	2.30	Un motor.	a
Campeche, Camp.	5.60	2.14	150	b
Juan Conde Delgado.	18.30	2.75	Un motor.	a
Campeche, Camp.	5.49	2.13	225	b
B. Negroe, A. Sandoval y R. Novelo.	16.76	2.36	Un motor.	a
Ciudad del Carmen, Camp.	5.00	1.83	153	b
B. Negroe, A. Sandoval y R. Novelo.	18.30	2.54	Un motor.	a
Ciudad del Carmen, Camp.	5.32	1.83	150	b
E. Pinto de R., I. Santiesteban de R. y N. Blanquet de R.	17.39	2.44	Un motor.	a
Campeche, Camp.	5.49	2.13	225	b

a	SEÑAL DE RADIO	NOMBRE DEL BUQUE	AÑO	TONELAJE Bruto	CLASE DE EMBARCACION
b	NUMERO DE PATENTE	NOMBRE ANTERIOR	PAIS DE CONSTRUCCION	TONELAJE Neto	NAVEGACION Y TRAFICO
a		MAGALLANES.....	1957	10.00	Balandro-motor...
b		-----	México	7.03	Pesca comercial...
a		MAGALLANES.....	1957	46.84	Buque-motor.....
b		-----	México	32.03	Pesca comercial...
a		MALAGUEÑA.....	—	16.06	Balandro-motor...
b		Huracán 3.....	México	10.15	Pesca comercial...
a		MALUA.....	1962	81.66	Buque-motor.....
b		-----	México	53.64	Pesca comercial...
a		MALLORCA.....	—	76.30	Buque-motor.....
b		-----	México	57.39	Pesca comercial...
a		MANJUA.....	1961	19.38	Balandro-motor...
b		-----	México	13.01	Pesca comercial...
a		MANOLO.....	1962	28.98	Pailebot-motor...
b		-----	México	20.36	Pesca comercial...
a		MANUEL ANTONIO.....	1956	19.97	Pailebot-velero....
b		-----	México	11.24	Pesca comercial...
a		MANUEL MIER.....	1957	63.61	Buque-motor.....
b		-----	México	44.81	Pesca comercial...
a		MANZANERO.....	1946	6.71	Lancha-motor.....
b		-----	México	6.25	Pesca comercial...
a		MANZANERO II.....	1960	15.96	Lancha-motor.....
b		-----	México	9.83	Pesca comercial...
a		MARACAIBO.....	1963	65.69	Buque-motor.....
b		-----	México	47.01	Pesca comercial...
a		MAR BALTICO.....	1962	67.95	Buque-motor.....
b		-----	México	50.74	Pesca comercial...
a		MAR CANTABRICO.....	1954	50.64	Buque-motor.....
b		-----	México	42.36	Pesca comercial...
a		MAR DEL NORTE.....	1953	64.16	Buque-motor.....
b		-----	México	54.86	Pesca comercial...
a		MARGARITA.....	1934	8.72	Balandro-motor...
b		-----	México	5.80	Pesca comercial...
a		MARGARITA.....	—	7.13	Pailebot-motor....
b		-----	México	6.30	Pesca comercial...
a		MARGARITA Z.....	1957	60.84	Buque-motor.....
b		-----	México	38.51	Pesca comercial...
a		MARGOT.....	1961	18.74	Buque-motor.....
b		-----	México	16.61	Pesca comercial...

NOMBRE DEL PROPIETARIO	ESLORA Metros	PUNTA Metros	MAQUINA O MOTOR	OBSERVACIONES
PUERTO DE MATRICULA	MANGA Metros	CALADO Metros	POTENCIA H. P.	
Fernando Gamboa Gamboa Progreso, Yuc.	9.45 2.70	1.25 0.98	Un motor. 45	a b
Armando Sanguino Canabal Ciudad del Carmen, Camp.	16.76 5.08	2.36 1.60	Un motor. 165	a b
Pesquera del Caribe, S. A. Progreso, Yuc.	12.50 3.66	1.40 1.20	Un motor. 55	a b
Isla Camaronera, S. A. Ciudad del Carmen, Camp.	20.05 5.68	2.50 1.83	Un motor. 220	a b
Juan Payeras Caldera Ciudad del Carmen, Camp.	19.00 5.80	2.50 1.83	Un motor. 153	a b
Camilo Medina Alonso Progreso, Yuc.	13.50 3.70	1.67 1.50	Un motor. 24	a b
Pesquera Progreso, S. A. Progreso, Yuc.	14.85 4.40	1.80 1.50	Un motor. 50	a b
Blanca Rosa Alonso Benítez Progreso, Yuc.	14.00 3.70	1.50 1.40	— —	a b
Camaronera, Mier, S. A. Campeche, Camp.	18.30 5.50	2.44 2.21	Un motor. 150	a b
Miguel Nakashima Uchida Tuxpan, Ver.	8.80 2.36	1.40 0.80	Un motor. 50	a b
Miguel Nakashima Uchida Tampico, Tamps.	13.40 3.40	1.35 1.22	Un motor. 58	a b
Eldalicia Palma de Abraham Ciudad del Carmen, Camp.	18.29 4.59	2.48 1.46	Un motor. 172	a b
Comercial Pesquera, S. A. Ciudad del Carmen, Camp.	18.30 5.49	2.48 1.22	Un motor. 170	a b
Pesquera de La Laguna, S. A. Ciudad del Carmen, Camp.	16.55 5.10	2.20 1.70	Un motor. 165	a b
Rosendo Sosa Oropeza Ciudad del Carmen, Camp.	17.96 5.34	2.22 1.53	Un motor. 120	a b
Roberto Montes Aguilar Tuxpan, Ver.	10.45 2.95	1.04 0.60	Un motor. 20	a b
Jesús Chávez Tampico, Tamps.	9.70 2.44	1.10 0.70	Un motor. 50	a b
Armadores del Sur, S. A. Ciudad del Carmen, Camp.	17.40 5.60	2.40 1.83	Un motor. 120	a b
Pesquera de la Sonda, S. A. Campeche, Camp.	13.70 3.90	1.90 1.20	Un motor. 25	a b

a	SEÑAL DE RADIO	NOMBRE DEL BUQUE	AÑO	TONELAJE Bruto	CLASE DE EMBARCACION
b	NUMERO DE PATENTE	NOMBRE ANTERIOR	PAIS DE CONSTRUCCION	TONELAJE Neto	NAVEGACION Y TRAFICO
a b		MARIA ALEJANDRA..... -----	1955 México	11.28 9.23	Bote-motor..... Pesca comercial...
a b		MARIA ANTONIETA..... -----	1952 México	9.23 7.84	Lancha-motor..... Pesca comercial...
a b		MARIA CRISTINA..... Marcanzo II.....	1957 México	68.97 41.59	Buque-motor..... Pesca comercial...
a b		MARIA CRISTINA..... -----	1952 México	9.22 7.84	Lancha-motor..... Pesca comercial...
a b		MARIA CRISTINA E..... -----	1962 México	70.19 43.19	Buque-motor..... Pesca comercial...
a b		MARIA DE LOURDES..... -----	1958 México	63.84 45.97	Buque-motor..... Pesca comercial...
a b		MARIA DEL CARMEN..... -----	1955 México	11.64 10.20	Buque-motor..... Pesca comercial...
a b		MARIA DEL CARMEN..... -----	1948 México	38.40 21.44	Lancha-motor..... Pesca comercial...
a b		MARIA DEL CARMEN..... Presidente Madero.....	1940 E. U. A.	18.59 11.80	Buque-motor..... Pesca comercial...
a b		MARIA DEL ROSARIO..... -----	1956 México	8.18 5.77	Balandro..... Pesca comercial...
a b		MARIA DEL SOCORRO..... -----	1960 México	23.15 14.66	Buque-motor..... Pesca comercial...
a b		MARIA ELENA..... -----	1954 México	68.95 57.27	Buque-motor..... Pesca comercial...
a b		MARIA ELENA B..... -----	1956 México	62.13 44.45	Buque-motor..... Pesca comercial...
a b		MARIA ESTHER..... -----	1952 México	18.66 12.09	Balandro-motor... Pesca comercial...
a b		MARIA ESTHER NUMERO 1..... -----	1960 México	16.28 9.68	Balandro-motor... Pesca comercial...
a b		MARIA ESTHER II..... -----	1960 México	16.28 9.68	Balandro-motor... Pesca comercial...
a b		MARIA ESTHER III..... -----	1960 México	16.28 9.68	Balandro-motor... Pesca comercial...
a b		MARIA ESTHER IV..... -----	1960 México	18.07 11.63	Buque-motor..... Pesca comercial...
a b		MARIA ESTHER V..... -----	1962 México	24.69 14.91	Balandro-motor... Pesca comercial...

NOMBRE DEL PROPIETARIO	ESLORA Metros	PUNTAL Metros	MAQUINA O MOTOR	OBSERVACIONES
PUERTO DE MATRICULA	MANGA Metros	CALADO Metros	POTENCIA H. P.	
Pesquera de Tampico, S. A. Tampico, Tamps.	10.20 3.05	1.35 1.00	Un motor. 58	a b
Pesquera de Tampico, S. A. Tampico, Tamps.	11.00 2.67	1.10 1.00	Un motor 58	a b
Jorge L. Palomeque. Campeche, Camp.	19.20 5.49	2.40 2.14	Un motor. 150	a b
Pesquera de Tampico, S. A. Tampico, Tamps.	11.00 2.67	1.10 1.00	Un motor. 58	a b
R. Estrada Z. y M. C. Estrada de R. Campeche, Camp.	18.30 5.80	2.40 1.83	Un motor. 225	a b
Pesquera Anáhuac, S. A. Tampico, Tamps.	19.75 5.50	2.44 1.80	Un motor. 153	a b
La Pesca de Tampico, S. A. Tampico, Tamps.	12.00 3.00	1.25 1.00	Un motor. 40	a b
Manuel León Román Frontera, Tab.	16.00 4.30	1.80 1.83	Un motor. 132	a b
Empacadora del Golfo de México, S. A. Ciudad del Carmen, Camp.	15.70 3.30	1.48 1.22	Un motor. 48	a b
Juan Rivero Salas. Progreso, Yuc.	10.00 2.85	1.30 1.00	— —	a b
Andrés Araujo. Tampico, Tamps.	12.85 3.85	1.75 1.52	Un motor. 160	a b
Alfredo Hoyos Baqueiro. Frontera, Tab.	19.20 6.00	2.44 1.83	Un motor. 150	a b
Rafael Requena González. Ciudad del Carmen, Camp.	18.30 5.30	2.34 1.83	Un motor. 153	a b
José Alonso Benítez. Progreso, Yuc.	13.10 3.54	1.50 1.20	Un motor. 45	a b
María Esther Méndez de Cortés. Progreso, Yuc.	12.20 3.70	1.30 1.00	Un motor. 24	a b
María Esther Méndez de Cortés. Progreso, Yuc.	12.20 3.70	1.30 1.00	Un motor. 24	a b
María Esther Méndez de Cortés. Progreso, Yuc.	12.20 3.70	1.30 1.00	Un motor. 24	a b
María Esther Méndez de Cortés. Progreso, Yuc.	12.40 3.80	1.55 1.20	Un motor. 24	a b
Elsy Noemí Cortés Méndez. Progreso, Yuc.	14.30 4.00	1.80 1.55	Un motor. 38	a b

a	SEÑAL DE RADIO	NOMBRE DEL BUQUE	AÑO	TONELAJE — Bruto	CLASE DE EMBARCACION
b	NUMERO DE PATENTE	NOMBRE ANTERIOR	PAIS DE CONSTRUCCION	TONELAJE — Neto	NAVEGACION Y TRAFICO
a		MARIA ESTHER VI.....	1964	36.99	Pailebot-motor.....
b		-----	México	25.25	Pesca comercial....
a		MARIA EUGENIA.....	1956	62.06	Buque-motor.....
b		-----	México	42.02	Pesca comercial....
a		MARIA EUGENIA.....	1940	14.53	Pailebot-velero....
b		-----	México	13.80	Pesca comercial....
a		MARIA GABRIELA NUM. 1.....	1955	63.52	Buque-motor.....
b		-----	México	49.77	Pesca comercial....
a		MARIA GUADALUPE.....	1957	89.88	Buque-motor.....
b		-----	México	65.74	Pesca comercial....
a		MARIA ISABEL.....	—	8.99	Pailebot-velero....
b		-----	México	8.54	Pesca comercial....
a		MARIA ISABEL.....	1953	11.17	Lancha-motor.....
b		-----	México	10.21	Pesca comercial....
a		MARIA ISABEL.....	1958	5.56	Bote-motor.....
b		-----	México	4.58	Pesca comercial....
a		MARIA LUISA.....	1951	15.83	Pailebot-velero....
b		-----	México	12.19	Pesca comercial....
a		MARIA REBECA.....	1954	73.97	Buque-motor.....
b		-----	México	56.63	Pesca comercial....
a		MARIA REBECA II.....	1958	62.84	Buque-motor.....
b		-----	México	45.97	Pesca comercial....
a		MARIA SILVIA.....	1953	44.02	Buque-motor.....
b		Luna del Sur.....	E. U. A.	27.27	Pesca comercial....
a		MARIA TERESA.....	1963	7.21	Buque-motor.....
b		-----	México	5.15	Pesca comercial....
a		MARIA VICTORIA.....	1956	78.63	Buque-motor.....
b		-----	México	66.17	Pesca comercial....
a		MARILOU.....	1954	51.87	Buque-motor.....
b		Aurora.....	México	45.09	Pesca comercial....
a		MARINA.....	1958	16.08	Buque-motor.....
b		Juan Carlos.....	México	11.03	Pesca comercial....
a		MARIO.....	—	20.39	Buque-motor.....
b		-----	México	12.88	Pesca comercial....
a		MARIO HUMBERTO.....	1957	66.04	Buque-motor.....
b		-----	México	40.50	Pesca comercial....
a		MARISCAL.....	1956	50.19	Buque-motor.....
b		-----	México	39.84	Pesca comercial....

NOMBRE DEL PROPIETARIO	ESLORA Metros	PUNTAL Metros	MAQUINA O MOTOR	OBSERVACIONES
PUERTO DE MATRICULA	MANGA Metros	CALADO Metros	POTENCIA H. P.	
Jorge Hernando Cortés M. Progreso, Yuc.	16.00 4.40	2.20 1.60	Un motor. 157	a b
Rafael Rodríguez Gómez Ciudad del Carmen, Camp.	18.30 5.20	2.54 1.83	Un motor 150	a b
Pesquera Progreso, S. A. Progreso, Yuc.	12.60 3.32	1.25 0.90	— —	a b
Jesús García Montemayor Tampico, Tamps.	19.75 5.50	2.44 2.30	Un motor. 153	a b
Arturo Cabrera Méndez Campeche, Camp.	20.00 6.00	3.00 2.20	Un motor. 150	a b
Jorge Gabriel Bentata Alonso Progreso, Yuc.	9.70 3.00	1.00 0.64	— —	a b
Salvador Márquez Llanos Tampico, Tamps.	10.67 2.84	1.43 1.20	Un motor. 58	a b
José Angel Gómez Ciudad del Carmen, Camp.	7.62 2.44	0.91 0.76	Un motor. 90	a b
Pesquera Progreso, S. A. Progreso, Yuc.	12.40 3.50	1.50 1.50	— —	a b
Naviera María Rebeca, S. A. Tampico, Tamps.	18.50 5.82	2.65 1.80	Un motor. 150	a b
Naviera María Rebeca, S. A. Tampico, Tamps.	19.75 5.50	2.44 1.80	Un motor. 153	a b
Gregorio Flores Montelongo Tampico, Tamps.	15.08 4.96	2.16 1.83	Un motor. 115	a b
Gregorio Rosado Mendoza Progreso, Yuc.	9.00 2.50	1.30 1.10	Un motor. 18	a b
Pesquera de Tampico, S. A. Tampico, Tamps.	18.47 5.82	2.65 1.80	Un motor. 155	a b
Alfredo Hoyos Baqueiro Ciudad del Carmen, Camp.	16.65 5.06	2.34 1.83	Un motor. 135	a b
G. Hernández R. y J. Lemus de la T. Alvarado, Ver.	10.98 3.36	1.76 1.52	Un motor. 150	a b
Pesquera del Norte, S. A. Ciudad del Carmen, Camp.	12.19 3.66	1.62 1.52	Un motor. 165	a b
Mario Piña Herrada Campeche, Camp.	18.00 5.60	2.20 1.83	Un motor. 250	a b
A. Sandoval, R. Novelo y B. Negroe Ciudad del Carmen, Camp.	18.30 5.30	2.44 1.83	Un motor. 150	a b

a	SEÑAL DE RADIO	NOMBRE DEL BUQUE	AÑO	TONELAJE — Bruto	CLASE DE EMBARCACION
b	NUMERO DE PATENTE	NOMBRE ANTERIOR	PAIS DE CONSTRUCCION	TONELAJE — Neto	NAVEGACION Y TRAFICO
a		MARISCOS DE YUCATAN NUM. 1...	1959	8.98	Balandro-motor...
b		— — —	México	4.61	Pesca comercial...
a		MARISCOS DE YUCATAN NUM. 2...	1959	16.53	Balandro-motor...
b		— — —	México	7.88	Pesca comercial...
a		MARISCOS DE YUCATAN NUM. 3...	1959	8.98	Balandro-motor...
b		— — —	México	4.61	Pesca comercial...
a		MARISCOS DE YUCATAN NUM. 4...	1959	16.53	Balandro-motor...
b		— — —	México	7.88	Pesca comercial...
a		MARTHA ALICIA.....	1959	17.44	Buque-motor.....
b		— — —	México	12.20	Pesca comercial...
a		MARTHA E.....	1963	43.57	Buque-motor.....
b		— — —	México	30.27	Pesca comercial...
a		MARTHA LAURA.....	1954	24.95	Balandro-motor...
b		Tuxpeño.....	México	19.02	Pesca comercial...
a		MARTHA LUZ.....	1957	62.36	Buque-motor.....
b		— — —	México	41.59	Pesca comercial...
a		MARTHA ROSA.....	1956	65.28	Buque-motor.....
b		— — —	México	37.02	Pesca comercial...
a		MARTIN DE PORRES.....	1957	51.11	Buque-motor.....
b		América.....	México	35.25	Pesca comercial...
a		MARTITA.....	1959	7.34	Lancha-motor.....
b		— — —	México	4.44	Pesca comercial...
a		MATI.....	1954	63.54	Buque-motor.....
b		— — —	México	56.41	Pesca comercial...
a		MATILDE.....	1958	67.67	Buque-motor.....
b		— — —	México	46.64	Pesca comercial...
a		MAURO RAFAEL.....	1964	67.45	Buque-motor.....
b		— — —	México	34.11	Pesca comercial...
a		MAVI I.....	1963	27.44	Buque-motor.....
b		— — —	México	16.02	Pesca comercial...
a		MELA.....	1962	18.74	Balandro-motor...
b		— — —	México	16.62	Pesca comercial...
a		MERCEDES.....	—	48.98	Buque-motor.....
b		— — —	México	40.84	Pesca comercial..
a		MERCEDES SIERRA.....	1960	6.17	Balandro-motor...
b		— — —	México	3.92	Pesca comercial...
a		MERCURIO.....	1962	74.23	Buque-motor.....
b		— — —	México	43.63	Pesca comercial...

NOMBRE DEL PROPIETARIO	ESLORA Metros	PUNTAL Metros	MAQUINA O MOTOR	OBSERVACIONES
PUERTO DE MATRICULA	MANGA Metros	CALADO Metros	POTENCIA H. P.	
Alberto Andrés Catrib Progreso, Yuc.	10.00 3.00	1.20 1.00	Un motor. 12	a b
Alberto Andrés Catrib Progreso, Yuc.	12.40 3.70	1.50 1.10	Un motor. 18	a b
Alberto Andrés Catrib Progreso, Yuc.	10.00 31.00	1.20 1.00	Un motor. 12	a b
Alberto Andrés Catrib Progreso, Yuc.	12.40 3.70	1.50 1.10	Un motor. 18	a b
Brígido Izcanga Ortiz Alvarado, Ver.	10.98 3.62	1.32 1.20	Un motor. 165	a b
Andrés Araujo Araujo Tampico, Tamps.	15.75 4.40	2.15 1.52	Un motor. 225	a b
Feliciano Galindo Tampico, Tamps.	14.38 3.70	1.26 —	Un motor. 150	a b
Joaquín García Manzano Ciudad del Carmen, Camp.	18.30 5.32	2.54 2.14	Un motor. 225	a b
Antonio González Zapata Campeche, Camp.	18.29 5.49	2.40 2.14	Un motor. 222	a b
J. René Escalante Alamilla Ciudad del Carmen, Camp.	17.35 5.04	2.35 1.83	Un motor. 240	a b
Gerardo Rocher Sánchez Coatzacoalcos, Ver.	8.38 2.66	1.22 0.62	Un motor. 60	a b
Mauro Cárdenas Figueroa Ciudad del Carmen, Camp.	16.54 6.20	2.18 1.91	Un motor. 135	a b
Pesquera Matilde, S. A. Campeche, Camp.	18.30 5.50	2.48 1.83	Un motor. 225	a b
Mauro Piña Mena Campeche, Camp.	18.30 5.60	2.75 1.62	Un motor. 225	a b
Cap. H. Camargo C. y R. del Río Montero Ciudad del Carmen, Camp.	13.20 4.00	2.78 0.91	Un motor. 100	a b
Pesquera de la Sonda, S. A. Campeche, Camp.	13.79 3.90	1.90 1.32	Un motor. 25	a b
Roberto Vives Alvarado, Ver.	18.50 5.27	1.65 1.52	Un motor. 60	a b
Gregorio Rosado Mendoza Progreso, Yuc.	8.50 2.60	1.00 0.80	Un motor. 8	a b
José Luis Zavala Navarrete Ciudad del Carmen, Camp.	18.63 5.96	2.50 1.63	Un motor. 170	a b

a	SEÑAL DE RADIO	NOMBRE DEL BUQUE	AÑO	TONELAJE — Bruto	CLASE DE EMBARCACION
b	NUMERO DE PATENTE	NOMBRE ANTERIOR	PAIS DE CONSTRUCCION	TONELAJE — Neto	NAVEGACION Y TRAFICO
a		MERCURIO.....	1962	57.64	Buque-motor.....
b		— — —	México	29.76	Pesca comercial...
a		MERECUMBE.....	1958	22.96	Pailebot-motor....
b		— — —	México	10.55	Pesca comercial...
a		MEXICO.....	1956	60.33	Buque-motor.....
b		— — —	México	40.17	Pesca comercial...
a		MG - 1.....	1953	23.06	Buque-motor.....
b		Margot.....	México	11.49	Pesca comercial...
a		MG - 2.....	1953	23.05	Buque-motor.....
b		Elsy Noemí.....	México	11.49	Pesca comercial...
a		MIGUEL ANGEL.....	1950	66.44	Buque-motor.....
b		Michaelo Angelo.....	E. U. A.	47.17	Pesca comercial...
a		MIGUEL HIDALGO.....	1953	43.78	Buque-motor.....
b		— — —	México	35.62	Pesca comercial...
a		MILA.....	1946	80.56	Buque-motor.....
b		Robert II.....	E. U. A.	44.62	Pesca comercial...
a		MILAGROS I.....	1963	72.56	Buque-motor.....
b		— — —	México	39.85	Pesca comercial...
a		MILAGROSA.....	1955	23.68	Lancha-motor.....
b		— — —	México	17.28	Pesca comercial...
a		MILAGROSA II.....	1963	31.70	Buque-motor.....
b		— — —	México	24.54	Pesca comercial...
a		MIRNA GUADALUPE.....	1958	76.22	Buque-motor.....
b		— — —	México	55.11	Pesca comercial...
a		MIRNA LUCIA.....	1956	48.49	Buque-motor.....
b		— — —	México	32.25	Pesca comercial...
a		MIYUCAN.....	1956	64.67	Buque-motor.....
b		— — —	México	43.00	Pesca comercial...
a		MOBY DICK.....	1958	61.37	Buque-motor.....
b		— — —	México	38.94	Pesca comercial...
a		MOCTEZUMA.....	—	13.25	Bote-velero.....
b		Santa Martha.....	Hond. Brit.	13.25	Pesca comercial...
a		MOCTEZUMA.....	1950	35.24	Buque-motor.....
b		— — —	México	22.88	Pesca comercial...
a		MODESTIN.....	1955	62.84	Buque-motor.....
b		— — —	México	45.97	Pesca comercial...
a		MONARCA.....	1955	65.17	Buque-motor.....
b		— — —	México	49.65	Pesca comercial...

NOMBRE DEL PROPIETARIO	ESLORA Metros	PUNTAL Metros	MAQUINA O MOTOR	OBSERVACIONES
PUERTO DE MATRICULA	MANGA Metros	CALADO Metros	POTENCIA H. P.	
Jacobo Selem Shames Campeche, Camp.	18.08 5.49	2.44 2.14	Un motor. 225	a b
Raul H. Millet Rendón Progreso, Yuc.	13.60 3.96	1.75 1.60	Un motor. 60	a b
Jorge Rosiñol N. y Rubén Selem Frontera, Tab.	17.68 5.18	2.34 1.83	Un motor. 220	a b
Emilio Arjona y Arjona Progreso, Yuc.	13.10 3.54	1.60 1.50	Un motor. 70	a b
Emilio Arjona y Arjona Progreso, Yuc.	13.10 3.54	1.60 1.50	Un motor. 70	a b
Productos Refrigerados, S. A. Ciudad del Carmen, Camp.	19.00 5.20	2.35 1.63	Un motor. 153	a b
Hijos de Miguel Zepeda Ciudad del Carmen, Camp.	16.10 4.90	3.00 1.22	Un motor. 123	a b
Saúl Varela P. y Luis Ramírez N. Ciudad del Carmen, Camp.	17.79 6.02	2.04 1.52	Un motor. 135	a b
Alvaro García López Campeche, Camp.	18.30 5.80	2.75 2.13	Un motor. 225	a b
Sergio Nakashima Nagano Tampico, Tamps.	12.96 3.64	2.00 1.80	Un motor. 165	a b
Sergio Nakashima Nagano Tampico, Tamps.	14.40 3.92	1.83 1.52	Un motor. 150	a b
R. y A. Flores y Eduardo Méndez Ciudad del Carmen, Camp.	19.80 5.50	2.64 2.14	Un motor. 320	a b
Francisco Antonio Calderón Ciudad del Carmen, Camp.	16.76 5.08	2.36 1.52	Un motor. 165	a b
F. de la Cabada, L. Avila y J. O. Flores Frontera, Tab.	18.30 6.00	2.60 1.60	Un motor. 225	a b
Sonda de Campeche, S. A. Campeche, Camp.	17.45 6.65	2.30 2.13	Un motor. 115	a b
Russel A. Gutiérrez Osalde Progreso, Yuc.	11.00 3.56	1.22 0.90	— —	a b
B. Negroe, R. Novelo y A. Sandoval Ciudad del Carmen, Camp.	14.11 4.55	1.92 1.68	Un motor. 115	a b
Pesquera de Tampico, S. A. Tampico, Tamps.	19.75 5.50	2.44 1.80	Un motor. 153	a b
María del Aguila de Anderson Ciudad del Carmen, Camp.	18.30 5.49	2.44 1.83	Un motor. 220	a b

a	SEÑAL DE RADIO	NOMBRE DEL BUQUE	AÑO	TONELAJE Bruto	CLASE DE EMBARCACION
b	NUMERO DE PATENTE	NOMBRE ANTERIOR	PAIS DE CONSTRUCCION	TONELAJE Neto	NAVEGACION Y TRAFICO
a		MONCHO.....	1963	88.59	Buque-motor.....
b		-----	México	43.35	Pesca comercial...
a		MONTERREY.....	1957	82.95	Buque-motor.....
b		-----	México	50.06	Pesca comercial...
a		MORELOS I.....	1961	19.28	Lancha-motor.....
b		-----	México	12.22	Pesca comercial...
a		MORGAN.....	1962	63.91	Buque-motor.....
b		-----	México	39.06	Pesca comercial...
a		MOSQUETERO II.....	1956	39.15	Buque-motor.....
b		-----	México	31.35	Pesca comercial...
a		MOSQUETERO III.....	1958	43.23	Buque-motor.....
b		-----	México	31.51	Pesca comercial...
a		MUNDITO.....	1962	18.74	Balandro-motor...
b		-----	México	16.62	Pesca comercial...
a		MURUCHO.....	1954	66.69	Buque-motor.....
b		-----	México	58.59	Pesca comercial...
a		MURUCHO II.....	1962	73.69	Buque-motor.....
b		-----	México	47.35	Pesca comercial...
a		MURUCHO III.....	1962	81.91	Buque-motor.....
b		-----	México	52.68	Pesca comercial...
a		MUYIL.....	1954	66.86	Buque-motor.....
b		José Elías.....	México	34.75	Pesca comercial...
a		NAPOLEON.....	1954	39.75	Buque-motor.....
b		-----	México	31.10	Pesca comercial...
a		NATY.....	1953	48.23	Buque-motor.....
b		-----	México	36.65	Pesca comercial...
a		NEPTUNO.....	1962	66.55	Buque-motor.....
b		-----	México	42.26	Pesca comercial...
a		NICKY C.....	1956	49.32	Buque-motor.....
b		-----	México	37.72	Pesca comercial...
a		NICTE - HA.....	1960	10.41	Balandro-motor...
b		-----	México	6.06	Pesca comercial...
a		NI - NI.....	1961	14.17	Lancha-motor.....
b		-----	México	9.04	Pesca comercial...
a		NIZA.....	1963	69.57	Buque-motor.....
b		-----	México	45.51	Pesca comercial...
a		NO QUE NO.....	1956	72.06	Buque-motor.....
b		-----	México	52.58	Pesca comercial...

NOMBRE DEL PROPIETARIO	ESLORA Metros	PUNTAL Metros	MAQUINA O MOTOR	OBSERVACIONES
PUERTO DE MATRICULA	MANGA Metros	CALADO Metros	POTENCIA H. P	
Alimentos Superiores, S. de R. L. de C. V. Ciudad del Carmen, Camp.	19.53 5.73	2.74 1.83	Un motor. 220	a b
G. Alayola y L. S. Pereyra de C. Frontera, Tab.	19.80 5.94	2.64 1.98	Un motor. 190	a b
José Trinidad Rodríguez. Tampico, Tamps.	13.40 3.40	1.35 1.22	Un motor. 80	a b
Raúl de Córdova Herrera. Campeche, Camp.	18.30 5.33	2.54 1.60	Un motor. 170	a b
Hilda Gómez y Rosa Gómez de F. Campeche, Camp.	14.53 4.74	2.00 1.53	Un motor. 165	a b
Pesquera del Caribe, S. A. Progreso, Yuc.	14.96 4.90	2.05 1.67	Un motor. 130	a b
Pesquera de la Sonda, S. A. Campeche, Camp.	13.70 3.90	1.90 1.45	Un motor. 25	a b
Naviera Rex, S. A. Ciudad del Carmen, Camp.	17.75 5.85	2.40 1.83	Un motor. 153	a b
Federico Alfredo Julián Torres. Ciudad del Carmen, Camp.	19.76 5.79	2.48 2.13	Un motor. 170	a b
Federico Alfredo Julián Torres. Ciudad del Carmen, Camp.	20.20 5.90	2.50 2.02	Un motor. 170	a b
José González y Noemí Arjona. Campeche, Camp.	17.45 5.65	2.30 1.83	Un motor. 120	a b
Gustavo M. Remires Vior. Ciudad del Carmen, Camp.	15.69 4.68	1.97 1.52	Un motor. 120	a b
Octavio Corral Solís. Ciudad del Carmen, Camp.	15.99 4.90	2.00 1.52	Un motor. 120	a b
Vicente Brabata Osorio. Ciudad del Carmen, Camp.	19.58 5.36	2.40 0.46	Un motor. 225	a b
Pescadores del Trópico, S. A. Campeche, Camp.	16.76 4.88	2.32 1.60	Un motor. 165	a b
Olga Méndez de Gasque. Progreso, Yuc.	11.00 3.20	1.20 1.10	Un motor. 30	a b
Pesquera Ideal, S. A. Tampico, Tamps.	10.75 3.15	1.54 1.20	Un motor. 150	a b
Isla Camaronera, S. A. Ciudad del Carmen, Camp.	18.12 5.50	2.44 1.83	Un motor. 170	a b
Alfonso Pandal Ordóñez. Ciudad del Carmen, Camp.	19.53 5.92	2.30 1.83	Un motor. 220	a b

a	SEÑAL DE RADIO	NOMBRE DEL BUQUE	Año	TONELAJE — Bruto	CLASE DE EMBARCACION
b	NUMERO DE PATENTE	NOMBRE ANTERIOR	PAIS DE CONSTRUCCION	TONELAJE — Neto	NAVEGACION Y TRAFICO
a		NORDA.....	1944	41.67	Buque-motor.....
b		North Wide.....	E. U. A.	31.82	Pesca comercial...
a		NORMANDIE.....	1957	100.73	Buque-motor.....
b		-----	México	73.19	Pesca comercial...
a		NUEVO LEON.....	—	73.21	Buque-motor.....
b		-----	México	52.08	Pesca comercial...
a		OLDA RAQUEL.....	—	17.09	Balandro-motor...
b		-----	—	12.41	Pesca comercial...
a		ORCA.....	1963	67.05	Buque-motor.....
b		-----	México	42.08	Pesca comercial...
a		ORINOCO.....	1961	58.84	Buque-motor.....
b		-----	México	22.72	Pesca comercial...
a		ORO BECERRO.....	—	18.46	Lancha-motor.....
b		-----	México	16.38	Pesca comercial...
a		ORO BLANCO NUM. 1.....	1952	50.17	Buque-motor.....
b		-----	México	40.58	Pesca comercial...
a		ORO BLANCO NUM. 2.....	1952	48.86	Buque-motor.....
b		-----	México	40.80	Pesca comercial...
a		ORO BLANCO NUM. 3.....	1953	56.80	Buque-motor.....
b		-----	México	47.66	Pesca comercial...
a		ORO DOS.....	—	47.17	Buque-motor.....
b		-----	—	38.86	Pesca comercial...
a		ORO TORO.....	1956	62.84	Buque-motor.....
b		-----	México	45.97	Pesca comercial...
a		OSTION I.....	1953	49.52	Buque-motor.....
b		-----	México	37.23	Pesca comercial...
a		PALOMA.....	—	7.06	Bote-motor.....
b		-----	—	5.81	Pesca comercial...
a		PALVAR.....	1964	60.99	Buque-motor.....
b		-----	México	26.02	Pesca comercial...
a		PANTERA.....	1957	69.96	Buque-motor.....
b		-----	México	54.60	Pesca comercial...
a		PAPALOAPAN.....	1956	67.78	Buque-motor.....
b		-----	México	46.74	Pesca comercial...
a		PAPALOAPAN.....	—	139.66	Buque-motor.....
b		-----	Holanda	50.77	Pesca comercial...
a		PAPY.....	1957	62.76	Buque-motor.....
b		-----	México	41.97	Pesca comercial...

NOMBRE DEL PROPIETARIO	ESLORA Metros	PUNTAL Metros	MAQUINA O MOTOR	OBSERVACIONES	a
PUERTO DE MATRICULA	MANGA Metros	CALADO Metros	POTENCIA H. P.		b
Crustáceos, S. A. de C. V.	15.00	3.00	Un motor.		a
Frontera, Tab.	5.00	1.40	135		b
Mariano Sosa Oropeza	20.42	2.35	Un motor.		a
Ciudad del Carmen, Camp.	6.40	2.14	154		b
La Sultana, S. A.	18.05	2.16	Un motor.		a
Ciudad del Carmen, Camp.	5.32	1.60	115		b
Olda Argüelles de Nicoli	11.40	1.60	Un motor.		a
Progreso, Yuc.	3.50	1.40	70		b
Vicente Brabata Osorio	19.37	4.00	Un motor.		a
Ciudad del Carmen, Camp.	5.37	1.83	225		b
Comercial Pesquera, S. A.	17.78	1.98	Un motor.		a
Ciudad del Carmen, Camp.	5.45	1.83	115		b
Pescados y Mariscos, S. de R. L.	14.50	1.38	Un motor.		a
Tampico, Tamps.	3.20	1.20	90		b
Productora de Mariscos, S. A.	17.20	2.40	Un motor.		a
Frontera, Tab.	5.00	1.83	85		b
Productora de Mariscos, S. A.	17.20	2.00	Un motor.		a
Frontera, Tab.	5.22	1.30	140		b
Productora de Mariscos, S. A.	17.38	2.10	Un motor.		a
Frontera, Tab.	5.44	1.60	275		b
Elías Selém Curi	16.48	1.80	Un motor.		a
Ciudad del Carmen, Camp.	5.00	1.52	85		b
Pesquera de Tampico, S. A. de C. V.	19.75	2.44	Un motor.		a
Tampico, Tamps.	5.50	1.80	150		b
Manuel Merino y Agueda Pallares de M.	16.42	2.31	Un motor.		a
Ciudad del Carmen, Camp.	4.74	1.52	180		b
Brígido Rendón	9.02	2.75	Un motor.		a
Tampico, Tamps.	8.90	0.90	55		b
J. L. Palomeque de Hermida y D. Flores V.	18.30	2.59	Un motor.		a
Campeche, Camp.	5.64	2.14	160		b
Brosco, S. A. de C. V.	18.30	2.20	Un motor.		a
Ciudad del Carmen, Camp.	5.67	1.33	153		b
T. R. E. E. y F. Cruz Salas	18.30	2.44	Un motor.		a
Ciudad del Carmen, Camp.	5.50	1.91	300		b
Banco de Fomento Cooperativo, S. A. de C. V.	—	—	Un motor.	Matrícula en trámite.	a
Alvarado, Ver.	—	—	245		b
Crustáceos, S. A.	18.30	2.48	Un motor.		a
Ciudad del Carmen, Camp.	5.50	1.83	150		b

a	SEÑAL DE RADIO	NOMBRE DEL BUQUE	Año	TONELAJE — Bruto	CLASE DE EMBARCACION
b	NUMERO DE PATENTE	NOMBRE ANTERIOR	PAIS DE CONSTRUCCION	TONELAJE — Neto	NAVEGACION Y TRAFICO
a		PAR DE ASES.....	1956	63.82	Buque-motor.....
b		— — —	México	64.42	Pesca comercial...
a		PATRICIA.....	1949	54.11	Buque-motor.....
b		Sea Girl.....	E. U. A.	40.34	Pesca comercial...
a		PATRICIO MANUEL.....	1962	77.85	Buque-motor.....
b		— — —	México	50.03	Pesca comercial...
a		PAYAMBE.....	1963	69.10	Buque-motor.....
b		— — —	México	38.19	Pesca comercial...
a		PEGASO.....	1954	7.55	Lancha-motor.....
b		— — —	México	6.67	Pesca comercial...
a		PELICANO.....	1956	47.32	Buque-motor.....
b		— — —	México	32.81	Pesca comercial...
a		PEREGRINO.....	1952	26.57	Buque-motor.....
b		— — —	México	19.75	Pesca comercial...
a		PERPETUO SOCORRO.....	—	76.69	Buque-motor.....
b		St. James.....	E. U. A.	46.42	Pesca comercial...
a		PERSEVERANCIA.....	1958	35.31	Buque-motor.....
b		San Antonio.....	México	17.41	Pesca comercial...
a		PESQUERA DEL GOLFO NUM. 2.....	1947	63.12	Buque-motor.....
b		— — —	E. U. A.	39.23	Pesca comercial...
a		PESQUERA DEL GOLFO NUM. 5.....	1947	63.12	Buque-motor.....
b		— — —	México	39.23	Pesca comercial...
a		PESQUERITO.....	1961	8.57	Balandro-motor...
b		— — —	México	6.77	Pesca comercial...
a		PICUDA.....	1957	14.95	Buque-motor.....
b		— — —	México	11.14	Pesca comercial...
a		PINGÜINO.....	1953	8.83	Lancha-motor.....
b		— — —	México	7.47	Pesca comercial...
a		PINGÜINO.....	1962	70.69	Buque-motor.....
b		— — —	México	41.02	Pesca comercial...
a		PIRATA.....	1955	31.75	Buque-motor.....
b		— — —	México	27.59	Pesca comercial...
a		PITALEÑO.....	1955	21.06	Buque-motor.....
b		— — —	México	18.52	Pesca comercial...
a		POBLANITA.....	1945	16.21	Pailebot-motor....
b		— — —	México	11.28	Pesca comercial...
a		POCA COSA.....	1952	31.28	Buque-motor.....
b		— — —	México	26.79	Pesca comercial...

NOMBRE DEL PROPIETARIO	ESLORA Metros	PUNTAL Metros	MAQUINA o MOTOR	OBSERVACIONES
PUERTO DE MATRICULA	MANGA Metros	CALADO Metros	POTENCIA H. P.	
Pescadores de Yucatán, S. A.	18.73	2.25	Un motor.	a
Ciudad del Carmen, Camp.	5.94	1.83	220	b
Refrigeración Moderna, S. A.	15.22	1.88	Un motor.	a
Tuxpan, Ver.	5.04	—	102	b
Dolores Lanz de Echeverría.	19.22	2.75	Un motor.	a
Campeche, Camp.	5.80	2.14	225	b
Félix Romero Arias.	18.89	2.25	Un motor.	a
Campeche, Camp.	5.70	2.13	170	b
Vicente Zárate.	10.30	1.10	Un motor.	a
Tampico, Tamps.	2.68	1.00	110	b
Alimentos del Mar, S. de R. L. de C. V.	16.70	2.28	Un motor.	a
Ciudad del Carmen, Camp.	4.85	1.60	225	b
José María García Lugo.	13.10	1.70	Un motor.	a
Ciudad del Carmen, Camp.	4.00	1.52	165	b
Selem Palazuelos, S. de R. L.	19.62	2.60	Un motor.	a
Campeche, Camp.	5.60	1.01	205	b
José del Carmen, Pérez.	13.70	1.85	Un motor.	a
Campeche, Camp.	4.20	1.22	165	b
Archibaldo Sandoval Caldera.	19.00	2.40	Un motor.	a
Tampico, Tamps.	5.28	2.12	115	b
Pesquera de Tampico, S. A.	19.00	2.40	Un motor.	a
Tampico, Tamps.	5.28	2.20	125	b
Empacadora de Quintana Roo, S. A.	10.60	1.67	Un motor.	a
Cozumel, Q. R.	2.84	0.91	45	b
Valdemar Méndez Arias.	11.47	1.95	Un motor.	a
Ciudad del Carmen, Camp.	3.12	0.46	25	b
Vicente Zárate Villalobos.	10.05	1.10	Un motor.	a
Tampico, Tamps.	2.67	1.00	58	b
Rafael Rodríguez Gómez.	18.40	2.73	Un motor.	a
Ciudad del Carmen, Camp.	5.58	0.61	170	b
Fernando Gamboa Gamboa.	13.15	1.67	Un motor.	a
Progreso, Yuc.	4.70	1.60	77	b
Crustáceos, S. A.	12.20	1.22	Un motor.	a
Frontera, Tab.	3.66	0.65	165	b
Pesquera de Tampico, S. A.	14.20	1.25	Un motor.	a
Tampico, Tamps.	3.20	0.61	58	b
Crustáceos, S. A.	14.17	1.86	Un motor.	a
Frontera, Tab.	4.36	0.82	117	b

a	SEÑAL DE RADIO	NOMBRE DEL BUQUE	AÑO	TONELAJE — Bruto	CLASE DE EMBARCACION
b	NUMERO DE PATENTE	NOMBRE ANTERIOR	PAIS DE CONSTRUCCION	TONELAJE — Neto	NAVEGACION Y TRAFICO
a		POLARIS.....	1958	65.11	Buque-motor.....
b		— — —	México	35.15	Pesca comercial...
a		PONCHIN KALHUA.....	1962	6.56	Pailebot-velero....
b		— — —	México	6.65	Pesca comercial...
a		PONCHO LOPEZ.....	1955	21.64	Buque-motor.....
b		— — —	México	16.75	Pesca comercial...
a		PORTHOS.....	1957	65.92	Buque-motor.....
b		— — —	México	39.60	Pesca comercial...
a		POTRERO DEL LLANO.....	1962	70.60	Buque-motor.....
b		— — —	México	37.78	Pesca comercial...
a		PRESIDENTE CARRANZA.....	1957	62.54	Buque-motor.....
b		— — —	México	48.30	Pesca comercial...
a		PRESIDENTE KENNEDY.....	1963	72.86	Buque-motor.....
b		— — —	México	42.87	Pesca comercial...
a		PRESIDENTE OBREGON.....	1954	68.53	Buque-motor.....
b		18 de Mayo.....	México	56.04	Pesca comercial...
a		PRESIDENTE MADERO.....	1954	71.20	Buque-motor.....
b		Carmelita.....	México	67.50	Pesca comercial...
a		PRIMER SOCIO.....	1961	20.85	Balandro-motor...
b		— — —	México	14.56	Pesca comercial...
a		PRIMERO DE JUNIO.....	1956	59.46	Buque-motor.....
b		— — —	México	46.08	Pesca comercial...
a		PRINCESA DEL GOLFO NUM. 2.....	1956	64.76	Buque-motor.....
b		— — —	México	46.91	Pesca comercial...
a		PRINCESA DEL GOLFO V.....	1957	65.07	Buque-motor.....
b		— — —	México	44.17	Pesca comercial...
a		PRINCESA DEL GOLFO VI.....	1957	75.09	Buque-motor.....
b		— — —	México	50.37	Pesca comercial...
a		PRINCIPE DEL GOLFO NUM. 1.....	1957	77.42	Buque-motor.....
b		— — —	México	52.19	Pesca comercial...
a		PROVIDENCIA.....	1957	62.84	Buque-motor.....
b		— — —	México	45.97	Pesca comercial...
a		PUMA.....	1955	64.03	Buque-motor.....
b		— — —	México	52.02	Pesca comercial...
a		PUNTILLA I.....	1953	58.02	Buque-motor.....
b		— — —	México	34.80	Pesca comercial...
a		PUNTILLA II.....	1953	53.10	Buque-motor.....
b		Dolores A.....	México	43.28	Pesca comercial...

NOMBRE DEL PROPIETARIO	ESLORA Metros	PUNTAL Metros	MAQUINA O MOTOR	OBSERVACIONES
PUERTO DE MATRICULA	MANGA Metros	CALADO Metros	POTENCIA H. P.	
Camaronera de la Sonda, S. A. de C. V.	18.50	2.20	Un motor.	a
Campeche, Camp.	5.60	2.13	150	b
Alberto Acuña Esquivel	6.40	1.35	—	a
Campeche, Camp.	2.95	1.22	—	b
Manuel Basora Pérez	12.80	1.60	Un motor.	a
Ciudad del Carmen, Camp.	3.50	1.37	165	b
Pesquera Aída Rosita, S. de R. L.	18.30	2.30	Un motor.	a
Campeche, Camp.	5.60	2.14	225	b
Taurino Cruz Salas	19.40	1.98	Un motor.	a
Ciudad del Carmen, Camp.	5.95	1.22	220	b
Venancio Rullán Suárez	16.76	2.28	Un motor.	a
Ciudad del Carmen, Camp.	5.64	1.98	165	b
Congeladora del Carmen, S. A.	20.00	1.96	Un motor	a
Ciudad del Carmen, Camp.	5.80	1.83	225	b
Venancio Rullán Suárez	18.40	2.48	Un motor.	a
Ciudad del Carmen, Camp.	5.60	1.83	275	b
Venancio Rullán Suárez	19.82	2.44	Un motor.	a
Ciudad del Carmen, Camp.	5.48	1.60	275	b
Víctor Palma Aldecua	13.30	1.55	Un motor.	a
Progreso, Yuc.	4.00	1.40	45	b
Productora de Mariscos, S. A.	18.40	2.30	Un motor.	a
Frontera, Tab.	5.10	1.83	225	b
Manuel Pérez N. y José Zapata E.	18.30	2.44	Un motor.	a
Ciudad del Carmen, Camp.	5.50	1.71	170	b
Pesquera Mexicana del Sureste, S. A.	18.30	2.44	Un motor.	a
Ciudad del Carmen, Camp.	5.50	1.90	170	b
J. del C. Jiménez y M. Verdejo F.	19.50	2.74	Un motor.	a
Ciudad del Carmen, Camp.	5.65	1.98	150	b
José del Carmen Jiménez	19.30	2.70	Un motor.	a
Ciudad del Carmen, Camp.	5.80	1.83	150	b
Lucio A. González Avila	19.75	2.44	Un motor.	a
Tampico, Tamps.	5.50	1.80	156	b
Bosc, S. A. de C. V.	18.30	2.64	Un motor.	a
Ciudad del Carmen, Camp.	5.49	1.60	153	b
Soc. Coop. Pescadores de la Puntilla	18.30	2.50	Un motor.	a
Ciudad del Carmen, Camp.	5.23	1.60	170	b
Soc. Coop. Pescadores de la Puntilla	17.67	2.17	Un motor.	a
Ciudad del Carmen, Camp.	4.76	1.40	187	b

a	SEÑAL DE RADIO	NOMBRE DEL BUQUE	AÑO	TONELAJE — Bruto	CLASE DE EMBARCACION
b	NUMERO DE PATENTE	NOMBRE ANTERIOR	PAIS DE CONSTRUCCION	TONELAJE — Neto	NAVEGACION Y TRAFICO
a		PUNTILLA IV.....	1962	72.30	Buque-motor.....
b		— — —	México	42.97	Pesca comercial...
a		QUICO.....	—	45.49	Buque-motor.....
b		— — —	México	29.72	Pesca comercial...
a		RAFAEL.....	1955	16.97	Pailebot-velero....
b		— — —	México	9.95	Pesca comercial...
a		RAFAELITO.....	1956	74.94	Buque-motor.....
b		— — —	México	41.73	Pesca comercial...
a		RAMONCITO.....	1936	10.87	Lancha-motor.....
b		— — —	México	8.41	Pesca comercial...
a		RAUL.....	1961	17.66	Balandro-motor...
b		— — —	México	11.54	Pesca comercial...
a		RAUL YOLANDA.....	1958	72.66	Buque-motor.....
b		— — —	México	42.64	Pesca comercial...
a		REINA MARIA.....	1962	69.65	Buque-motor.....
b		— — —	México	43.36	Pesca comercial...
a		RELAMPAGO.....	1946	75.77	Buque-motor.....
a		Ernie Pyle.....	E. U. A.	45.75	Pesca comercial...
a		REX.....	1952	45.22	Buque-motor.....
b		— — —	México	38.45	Pesca comercial...
a		REX II.....	1952	45.22	Buque-motor.....
b		— — —	México	38.45	Pesca comercial...
a		REX III.....	1953	67.06	Buque-motor.....
b		— — —	México	56.18	Pesca comercial...
a		REX IV.....	1956	60.15	Buque-motor.....
b		— — —	México	42.84	Pesca comercial...
a		REY.....	1957	62.29	Buque-motor.....
b		— — —	México	42.94	Pesca comercial...
a		REY DEL GOLFO.....	1963	61.88	Buque-motor.....
b		— — —	México	38.94	Pesca comercial...
a		REY DEL VALLE.....	1957	64.29	Buque-motor.....
b		— — —	México	43.43	Pesca comercial...
a		RICARDO ELIAS.....	1964	77.90	Buque-motor.....
q		— — —	México	42.54	Pesca comercial...
a		RICHITO.....	1960	7.80	Balandro-motor...
b		— — —	México	4.24	Pesca comercial...
a		RIHVAL.....	1960	23.23	Balandro-motor...
b		— — —	México	14.57	Pesca comercial...

NOMBRE DEL PROPIETARIO	ESLORA Metros	PUNTAL Metros	MAQUINA o MOTOR	OBSERVACIONES
PUERTO DE MATRICULA	MANGA Metros	CALADO Metros	POTENCIA H. P.	
Soc. Coop. de P.P. "Pescadores de la Puntilla" Ciudad del Carmen, Camp.....	18.67 5.80	2.96 1.90	Un motor 240	a b
Enrique Novelo Carbonell..... Frontera, Tab.....	16.76 5.08	2.36 1.83	Un motor. 152	a b
Olga Méndez de Casque..... Progreso Yuc.....	15.00 3.44	1.50 1.10	Un motor Aux. 45	a b
Soc. Coop. Sonda de Campeche, S. A..... Campeche, Camp.....	18.00 5.60	2.20 1.83	Un motor. 120	a b
José Rodríguez Moreno..... Gutiérrez Zamora, Ver.....	9.80 2.87	1.00 0.91	Un motor. 22	a b
Alberto M. Solís Pinelo..... Progreso, Yuc.....	12.50 3.70	1.60 1.30	Un motor. 22	a b
Fructuoso Carmona Cequeda..... Campeche, Camp.....	18.30 6.05	2.40 2.25	Un motor. 225	a b
Manuel Basora Pérez..... Ciudad del Carmen, Camp.....	19.34 5.48	2.48 1.83	Un motor. 150	a b
Raúl Varela y Luis Ramírez..... Frontera, Tab.....	19.46 5.64	2.55 1.07	Un motor. 135	a b
Naviera Rex, S. A..... Ciudad del Carmen, Camp.....	16.16 4.88	1.84 1.20	Un motor. 115	a b
Naviera Rex, S. A..... Ciudad del Carmen, Camp.....	16.16 4.88	1.84 1.23	Un motor. 165	a b
Naviera Rex, S. A..... Frontera, Tab.....	18.60 5.80	1.83 1.23	Un motor. 115	a b
Naviera Rex, S. A..... Frontera, Tab.....	18.00 5.40	2.30 1.83	Un motor. 150	a b
Rafael Ruiz Ortiz..... Campeche, Camp.....	18.08 5.50	2.43 1.83	Un motor. 150	a b
Fernández Playán, S. de R. L. de C. V..... Tampic, Tamps.....	18.30 5.19	2.59 1.83	Un motor. 150	a b
Asís Abraham Mcisés..... Ciudad del Carmen, Camp.....	18.08 5.50	2.43 1.60	Un motor. 153	a b
Elías Selem C. y Socorro O. de Nevárez..... Campeche, Camp.....	20.13 5.64	2.69 2.13	Un motor. 220	a b
María Esther Méndez de C..... Progreso, Yuc.....	9.50 2.80	1.20 1.00	Un motor. 12	a b
Roberto Rihani Kazin..... Progreso, Yuc.....	13.00 4.20	1.60 1.40	Un motor. 120	a b

a	SEÑAL DE RADIO	NOMBRE DEL BUQUE	AÑO	TONELAJE — Bruto	CLASE DE EMBARCACION
b	NUMERO DE PATENTE	NOMBRE ANTERIOR	PAIS DE CONSTRUCCION	TONELAJE — Neto	NAVEGACION Y TRAFICO
a b		RIO BRAVO.....	1963 México	46.97 31.62	Buque-motor..... Pesca comercial...
a b		RIO CORONA.....	1963 México	53.18 38.52	Buque-motor..... Pesca comercial...
a b		RIO DUERO.....	1962 México	74.52 43.85	Buque-motor..... Pesca comercial...
a b		RIO EBRO II.....	1963 México	79.36 53.61	Buque-motor..... Pesca comercial...
a b		RIO FUERTE.....	1956 E. U. A.	79.57 50.18	Buque-motor..... Pesca comercial...
a b		RIO GRANDE.....	1957 E. U. A.	75.73 42.49	Buque-motor..... Pesca comercial...
a b		RIO MIÑO II.....	1963 México	68.69 41.06	Buque-motor..... Pesca comercial...
a b		RIO NAZAS.....	1957 E. U. A.	75.73 42.49	Buque-motor..... Pesca comercial...
a b		RIO NAZAS.....	1962 México	46.97 31.62	Buque-motor..... Pesca comercial...
a b		RIO PANUCO.....	1957 E. U. A.	75.73 42.49	Buque-motor..... Pesca comercial...
a b		RIO SAN LORENZO.....	1957 E. U. A.	79.57 50.18	Buque-motor..... Pesca comercial...
a b		RIVER QUEEN.....	1957 México	47.90 32.01	Buque-motor..... Pesca comercial...
a b		ROCINANTE.....	1963 México	66.35 39.75	Buque-motor..... Pesca comercial...
a b		ROCIO..... Saratoga.....	1958 México	66.32 39.76	Buque-motor..... Pesca comercial...
a b		ROGACIANO.....	1957 México	63.45 42.63	Buque-motor..... Pesca comercial...
a b		ROLANDO.....	1956 México	57.54 49.21	Buque-motor..... Pesca comercial...
a b		ROSA ISELA.....	1960 México	8.51 5.39	Balandro-motor... Pesca comercial...
a b		ROSA MARIA.....	1960 México	16.19 10.42	Balandro-motor... Pesca comercial...
a b		ROSARIO.....	1959 México	53.70 30.91	Buque-motor..... Pesca comercial...

NOMBRE DEL PROPIETARIO	ESLORA Metros	PUNTAL Metros	MAQUINA O MOTOR	OBSERVACIONES
PUERTO DE MATRICULA	MANGA Metros	CALADO Metros	POTENCIA H. P.	
Guadalupe Saldaña de Flores	17.44	2.12	Un motor	a
Tampico, Tamps.	4.86	—	115	b
Emma Fernández de Saldaña	17.35	2.30	Un motor.	a
Tampico, Tamps.	5.40	1.83	115	b
Emilio Manuel de la Peña Armenteros	18.30	2.05	Un motor.	a
Campeche, Camp.	5.80	2.14	225	b
Ignacio Sierra Adán, S. de R. L. de C. V.	19.45	3.00	Un motor.	a
Ciudad del Carmen, Camp.	5.72	1.83	170	b
Pesquera Atlántida, S. A.	19.54	2.40	Un motor.	a
Ciudad del Carmen, Camp.	5.40	1.83	152	b
Pesquera Atlántida, S. A.	20.42	2.89	Un motor.	a
Tampico, Tamps.	5.64	2.00	153	b
Ignacio Sierra Adán, S. de R. L. de C. V.	18.21	2.48	Un motor.	a
Ciudad del Carmen, Camp.	5.80	1.83	170	b
Pesquera Atlántida, S. A.	20.42	2.89	Un motor.	a
Tampico, Tamps.	5.54	1.80	153	b
Olga Saldaña de Navarro.	17.44	2.12	Un motor.	a
Tampico, Tamps.	4.86	1.83	120	b
Pesquera Atlántida, S. A.	20.42	2.87	Un motor.	a
Tampico, Tamps.	5.64	2.00	153	b
Pesquera Atlántida, S. A.	19.54	2.40	Un motor.	a
Ciudad del Carmen, Camp.	5.40	1.83	152	b
Joaquín García Manzano.	16.56	2.32	Un motor.	a
Ciudad del Carmen, Camp.	4.88	1.60	152	b
Enrique Escalante Patrón.	18.30	2.40	Un motor.	a
Campeche, Camp.	5.80	2.13	170	b
Enrique Escalante Patrón.	18.00	2.20	Un motor.	a
Campeche, Camp.	5.60	2.00	225	b
Rafael Arizpe O'Horán.	18.30	2.00	Un motor.	a
Ciudad del Carmen, Camp.	5.48	1.60	120	b
Luis Alberto Ancona Castellanos.	18.30	2.54	Un motor.	a
Ciudad del Carmen, Camp.	5.33	1.52	144	b
Abel Humberto Nicoli Osorio.	9.30	1.20	Un motor.	a
Progreso, Yuc.	3.00	1.00	12	b
Rafael Rivas y Mario Cícero.	12.50	1.60	Un motor.	a
Progreso, Yuc.	3.60	1.40	34	b
Jorge L. Palomeque.	16.75	2.30	Un motor.	a
Campeche, Camp.	5.20	2.18	165	b

a	SEÑAL DE RADIO	NOMBRE DEL BUQUE	AÑO	TONELAJE — Bruto	CLASE DE EMBARCACION
b	NUMERO DE PATENTE	NOMBRE ANTERIOR	PAIS DE CONSTRUCCION	TONELAJE — Neto	NAVEGACION Y TRAFICO
a		ROSENDO.....	1957	64.29	Buque-motor.....
b		Princesa del Golfo 3.....	México	46.47	Pesca comercial...
a		ROSITA.....	1956	64.95	Buque-motor.....
b		— — —	México	44.58	Pesca comercial...
a		SABANCUY.....	1956	47.04	Buque-motor.....
b		— — —	México	31.19	Pesca comercial...
a		SACRAMENTO.....	—	47.91	Buque-motor.....
b		— — —	México	39.39	Pesca comercial...
a		SACRAMENTO II.....	1956	63.56	Buque-motor.....
b		Manuel José.....	México	44.50	Pesca comercial...
a		SACRIFICIO.....	1956	58.60	Buque-motor.....
b		— — —	México	43.67	Pesca comercial...
a		SAGITARIO.....	1957	62.37	Buque-motor.....
b		— — —	México	43.38	Pesca comercial...
a		SALVADOR.....	1948	40.07	Buque-motor.....
b		— — —	México	30.65	Pesca comercial...
a		SALVADOR.....	—	18.66	Pailebot-motor....
b		— — —	México	14.04	Pesca comercial...
a		SAN BERNABE.....	—	7.65	Balandro-motor...
b		— — —	México	5.41	Pesca comercial...
a		SAN ESPIRIDION.....	1963	35.76	Buque-motor.....
b		— — —	México	24.68	Pesca comercial...
a		SAN FELIPE.....	1962	12.90	Lancha-motor.....
b		— — —	México	7.38	Pesca comercial...
a		SAN FRANCISCO DE CAMPECHE....	1957	70.06	Buque-motor.....
b		— — —	México	43.05	Pesca comercial...
a		SAN JOAQUIN.....	1954	62.89	Buque-motor.....
b		— — —	México	45.97	Pesca comercial...
a		SAN JOSE.....	1960	16.98	Balandro-motor...
b		— — —	México	9.17	Pesca comercial...
a		SAN JOSE.....	1961	8.50	Balandro-velero...
b		— — —	México	5.14	Pesca comercial...
a		SAN JOSE.....	1963	61.96	Buque-motor.....
b		— — —	México	34.49	Pesca comercial...
a		SAN JUAN.....	1958	11.12	Lancha-motor.....
b		— — —	México	7.50	Pesca comercial...
a		SAN MARCOS.....	1956	62.65	Buque-motor.....
b		— — —	México	44.03	Pesca comercial...

NOMBRE DEL PROPIETARIO	ESLORA Metros	PUNTA Metros	MAQUINA O MOTOR	OBSERVACIONES
PUERTO DE MATRICULA	MANGA Metros	CALADO Metros	POTENCIA H. P.	
Rosendo Sosa y Catalina Pérez..... Ciudad del Carmen, Camp.....	18.30 5.50	3.44 1.60	Un motor. 125	a b
J. S. N. L. y R. López Carmona..... Ciudad del Carmen, Camp.....	18.30 5.42	2.54 1.83	Un motor. 300	a b
José y Toribio Maldonado Echeverría..... Ciudad del Carmen, Camp.....	16.76 5.08	2.36 1.52	Un motor. 120	a b
A. León, J. Torres y S. Escamilla..... Ciudad del Carmen, Camp.....	16.42 4.94	2.16 1.83	Un motor. 115	a b
Manuel Pérez Malpica..... Ciudad del Carmen, Camp.....	18.30 5.30	2.54 1.83	Un motor. 200	a b
Crustáceos, S. A. de C. V..... Ciudad del Carmen, Camp.....	18.80 4.14	2.13 1.83	Un motor. 115	a b
Enrique Veazey Hernández..... Ciudad del Carmen, Camp.....	18.30 5.32	2.54 1.83	Un motor. 190	a b
Pesquera de Tampico, S. A. de C. V..... Tampico, Tamps.....	15.60 4.60	1.90 1.50	Un motor. 80	a b
Olga Méndez de Gasque..... Progreso, Yuc.....	12.10 3.54	1.50 1.02	Un motor. 45	a b
Bernardo Masa Trejo..... Progreso, Yuc.....	9.60 2.64	0.96 0.70	Un motor. 20	a b
Narciso y Lucio Cornejo..... Tampico, Tamps.....	16.20 4.32	1.65 1.22	Un motor. 150	a b
Clemente, Pantaleón y Pascual González R... Tampico, Tamps.....	10.64 3.00	1.40 1.22	Un motor. 105	a b
Leovigildo Gómez Hernández..... Campeche, Camp.....	18.30 6.05	2.40 2.00	Un motor. 225	a b
Consuelo del Rivero de Gómez..... Campeche, Camp.....	18.29 5.49	2.44 1.95	Un motor. 162	a b
Manuel Jesús Alonso Romero..... Progreso, Yuc.....	12.30 3.70	1.50 1.30	Un motor. 40	a b
Jorge A. Fuentes Avila..... Progreso, Yuc.....	10.20 2.90	1.10 1.10	— —	a b
Silvia Nelda Moguel Rodríguez..... Campeche, Camp.....	18.91 5.64	2.59 1.62	Un motor. 120	a b
Narciso Cornejo V..... Tampico, Tamps.....	10.38 3.00	1.26 1.30	Un motor. 58	a b
Raúl González y Edgard Bruchard..... Frontera, Tab.....	18.30 5.50	2.44 1.83	Un motor. 144	a b

a	SEÑAL DE RADIO	NOMBRE DEL BUQUE	Año	TONELAJE Bruto	CLASE DE EMBARCACION
b	NUMERO DE PATENTE	NOMBRE ANTERIOR	PAIS DE CONSTRUCCION	TONELAJE Neto	NAVEGACION Y TRAFICO
a		SAN MIGUELITO.....	1947	25.69	Buque-motor.....
b		Maravilla.....	México	17.06	Pesca comercial...
a		SAN PEDRO.....	1963	61.97	Buque-motor.....
b		-----	México	34.35	Pesca comercial...
a		SAN ROMAN.....	1958	93.00	Buque-motor.....
b		-----	México	62.42	Pesca comercial...
a		SAN ROMAN LL.....	1957	61.35	Buque-motor.....
b		-----	México	35.50	Pesca comercial...
a		SAN SIMEON.....	1946	58.84	Buque-motor.....
b		-----	E. U. A.	47.82	Pesca comercial...
a		SANCHO PANZA.....	1962	66.03	Buque-motor.....
b		-----	México	39.93	Pesca comercial...
a		SANTA BARBARA.....	1951	65.97	Buque-motor.....
b		Nor Easter.....	E. U. A.	44.18	Pesca comercial...
a		SANTA BARBARA.....	1958	70.73	Buque-motor.....
b		-----	México	43.53	Pesca comercial...
a		SANTA BARBARA.....	1961	18.18	Lancha-motor.....
b		-----	México	14.63	Pesca comercial...
a		SANTA FE.....	1962	58.28	Buque-motor.....
b		-----	México	26.31	Pesca comercial...
a		SANTA FE.....	1957	66.81	Buque-motor.....
b		-----	México	39.83	Pesca comercial...
a		SANTA FE.....	1958	60.35	Buque-motor.....
b		San Jorge.....	México	36.38	Pesca comercial...
a		SANTA FE.....	—	32.09	Buque-motor.....
b		-----	México	26.60	Pesca comercial...
a		SANTA ISABEL.....	1952	76.13	Buque-motor.....
b		Tampa Queen.....	E. U. A.	52.18	Pesca comercial...
a		SANTA MARIA.....	1962	34.25	Balandro-motor...
b		-----	México	26.37	Pesca comercial...
a		SANTA MARIA.....	1948	41.64	Buque-motor.....
b		-----	E. U. A.	32.85	Pesca comercial...
a		SANTA MONICA.....	1958	72.11	Buque-motor.....
b		-----	México	44.58	Pesca comercial...
a		SANTANDER.....	1951	38.75	Buque-motor.....
b		Charco.....	México	27.15	Pesca comercial...
a		SARDINA.....	—	21.10	Buque-motor.....
b		Capt. Freel.....	—	11.17	Pesca comercial...

NOMBRE DEL PROPIETARIO	ESLORA Metros	PUNTAL Metros	MAQUINA O MOTOR	OBSERVACIONES
PUERTO DE MATRICULA	MANGA Metros	CALADO Metros	POTENCIA H. P.	
Felipe Arrocha Diego Ciudad del Carmen, Camp.	15.70 3.76	1.65 0.90	Un motor. 85	a b
María Aurora del C. Moguel Rodríguez Campeche, Camp.	18.91 5.64	2.59 1.62	Un motor. 120	a b
Raúl de Córdova Herrera Campeche, Camp.	20.00 6.00	3.00 2.44	Un motor. 150	a b
Mario Lladó Jarrin Campeche, Camp.	18.30 5.50	2.40 2.13	Un motor. 225	a b
Crustáceos, S. A. Ciudad del Carmen, Camp.	18.14 5.27	2.38 1.52	Un motor. 165	a b
Enrique Escalante Patrón Campeche, Camp.	18.30 5.80	2.40 1.60	Un motor. 170	a b
Productos Refrigerados, S. A. Ciudad del Carmen, Camp.	19.46 5.36	2.34 1.83	Un motor. 153	a b
Manuel de la Peña Lanz Campeche, Camp.	18.30 5.60	2.20 1.29	Un motor. 325	a b
José N. Martínez Castillo Tampico, Tamps.	12.26 3.50	1.50 1.22	Un motor 100	a b
Jacobo Selem Shames Campeche, Camp.	18.08 5.49	2.44 2.13	Un motor. 220	a b
Jacobo Selem Shames Campeche, Camp.	18.30 5.60	2.30 1.83	Un motor. 220	a b
Alfredo Hoyos Baqueiro Campeche, Camp.	16.75 5.20	2.30 1.83	Un motor. 165	a b
La Pesca de Tampico, S. A. Tampico, Tamps.	15.24 4.08	1.67 1.21	Un motor. 82	a b
Productos Refrigerados, S. A. Ciudad del Carmen, Camp.	19.70 5.44	2.44 1.83	Un motor. 133	a b
Manuel de la Peña Lanz Campeche, Camp.	13.72 4.42	2.13 1.34	Un motor. 78	a b
Productos Refrigerados, S. A. Ciudad del Carmen, Camp.	16.78 4.86	1.82 1.52	Un motor. 165	a b
Manuel de la Peña Lanz Campeche, Camp.	18.30 5.60	2.20 2.14	Un motor. 225	a b
Hidalgo Franco Aguilar Ciudad del Carmen, Camp.	15.10 4.23	1.95 1.22	Un motor. 170	a b
Productos Marinos del Sureste, S. A. Ciudad del Carmen, Camp.	12.40 3.50	1.50 1.22	Un motor. 85	a b

a	SEÑAL DE RADIO	NOMBRE DEL BUQUE	AÑO	TONELAJE Bruto	CLASE DE EMBARCACION
b	NÚMERO DE PATENTE	NOMBRE ANTERIOR	PAÍS DE CONSTRUCCION	TONELAJE Neto	NAVEGACION Y TRAFICO
a		SARITA F.....	—	53.71	Buque-motor.....
b		D-4.....	E. U. A.	42.73	Pesca comercial...
a		SATELITE.....	1959	72.73	Buque-motor.....
b		— — —	México	55.36	Pesca comercial...
a		SATURNO.....	1949	31.90	Buque-motor.....
b		Buen País.....	México	18.55	Pesca comercial...
a		SEA HAWAK.....	1960	77.04	Buque-motor.....
b		— — —	México	48.84	Pesca comercial...
a		SEÑOR DEL GRAN PODER.....	1950	45.32	Buque-motor.....
b		Halcón.....	México	28.63	Pesca comercial...
a		SIETE BARBAS.....	1922	18.86	Buque-motor.....
b		Benito.....	México	10.26	Pesca comercial...
a		SIETE HERMANOS.....	1957	63.68	Buque-motor.....
b		— — —	México	42.85	Pesca comercial...
a		SIETE MARES.....	1952	59.57	Buque-motor.....
b		— — —	México	49.52	Pesca comercial...
a		SILVANIA.....	1951	60.79	Buque-motor.....
b		Cruz del Sur.....	México	51.12	Pesca comercial...
a		SIMON BOLIVAR.....	—	32.94	Buque-motor.....
b		Seven Sons.....	E. U. A.	22.31	Pesca comercial...
a		SOBERANO NUM. 1.....	1941	45.60	Buque-motor.....
b		40 Fathon Núm. 5.....	E. U. A.	32.00	Pesca comercial...
a		SOBERANO III.....	1945	63.67	Buque-motor.....
b		40 Fathon Núm. 11.....	E. U. A.	47.85	Pesca comercial...
a		SOCORRO.....	1963	69.32	Buque-motor.....
b		— — —	México	39.41	Pesca comercial...
a		SUEZ.....	1957	66.29	Buque-motor.....
b		— — —	México	40.50	Pesca comercial...
a		SULTAN.....	1958	75.44	Buque-motor.....
b		— — —	México	50.49	Pesca comercial...
a		SUPERIOR.....	1954	50.41	Buque-motor.....
b		— — —	México	42.39	Pesca comercial...
a		SURESTE.....	1952	47.15	Buque-motor.....
b		— — —	México	38.71	Pesca comercial...
a		SUSANA.....	1956	64.05	Buque-motor.....
b		— — —	México	37.32	Pesca comercial...
a		SUSANA MARIA.....	1960	66.34	Buque-motor.....
b		— — —	México	42.07	Pesca comercial...

NOMBRE DEL PROPIETARIO	ESLORA Metros	PUNTA Metros	MAQUINA O MOTOR	OBSERVACIONES
PUERTO DE MATRICULA	MANGA Metros	CALADO Metros	POTENCIA H. P.	
Augusto Ferrar Carmichel..... Ciudad del Carmen, Camp.....	18.11 4.90	2.05 1.52	Un motor 115	a b
Ignacio Sandoval Rosales..... Tampico, Tamps.....	19.75 5.50	2.44 1.52	Un motor. 150	a b
*E. T. R. F. y E. Cruz Salas..... Ciudad del Carmen, Camp.....	13.34 4.08	1.75 1.22	Un motor. 90	a b
Cristina Vila de McKaskil..... Campeche, Camp.....	18.30 5.60	2.20 2.12	Un motor. 120	a b
Luis S. Safar, W. y S. Abraham Daguer..... Campeche, Camp.....	15.00 4.65	3.29 1.60	Un motor. 115	a b
María del Carmen, Barrera de B..... Ciudad del Carmen, Camp.....	12.45 3.30	1.38 1.22	Un motor. 110	a b
Antonio Elías Pérez..... Ciudad del Carmen, Camp.....	18.30 5.32	2.54 1.98	Un motor. 225	a b
Pesquera Exportadora Camaronera, S. A..... Ciudad del Carmen, Camp.....	17.70 5.46	2.48 1.83	Un motor. 115	a b
Catalina Pérez de Sosa..... Ciudad del Carmen, Camp.....	17.90 5.44	2.38 1.90	Un motor. 120	a b
Hijos de Miguel Zepeda, S. R. L..... Ciudad del Carmen, Camp.....	13.50 4.75	1.85 1.20	Un motor. 77	a b
Enrique Veazey Fernández..... Ciudad del Carmen, Camp.....	16.60 4.90	2.00 1.20	Un motor. 167	a b
Pesquera de La Laguna, S. A..... Ciudad del Carmen, Camp.....	18.19 5.04	2.47 1.50	Un motor. 167	a b
E. Selem Curi y S. Ocampo de Nevárez..... Campeche, Camp.....	18.89 5.70	2.25 1.83	Un motor. 170	a b
E. Ailloud, M. Castella y S. Ailloud..... Campeche, Camp.....	18.30 5.60	2.30 2.22	Un motor. 220	a b
Miguel Zepeda González..... Ciudad del Carmen, Camp.....	19.80 5.80	2.60 2.14	Un motor. 150	a b
Juan Payeras Caldera..... Ciudad del Carmen, Camp.....	16.54 5.30	1.90 1.30	Un motor. 146	a b
Crustáceos, S. A. de C. V..... Frontera, Tab.....	16.97 5.00	2.20 1.83	Un motor. 135	a b
Jorge L. Palomeque..... Ciudad del Carmen, Camp.....	18.29 5.49	2.40 1.83	Un motor. 165	a b
Ing. Eugenio Echeverría Castellot..... Campeche, Camp.....	18.30 5.60	2.30 1.83	Un motor. 150	a b

a	SEÑAL DE RADIO	NOMBRE DEL BUQUE	AÑO	TONELAJE Bruto	CLASE DE EMBARCACION
b	NUMERO DE PATENTE	NOMBRE ANTERIOR	PAIS DE CONSTRUCCION	TONELAJE Neto	NAVEGACION Y TRAFICO
a		SUSI.....	1937	27.06	Buque-motor.....
b		Stormy Weather.....	E. U. A.	15.66	Pesca comercial...
a		SWANSON.....	—	136.28	Buque-motor.....
b		—	E. U. A.	84.08	Pesca comercial...
a		TAMPICO NUM. 7.....	—	29.76	Buque-motor.....
b		Lilie Milan.....	E. U. A.	22.01	Pesca comercial...
a		TANCAR.....	1954	55.96	Buque-motor.....
b		—	México	26.93	Pesca comercial...
a		TARPON.....	1962	10.52	Buque-motor.....
b		—	México	7.29	Pesca comercial...
a		TAVO.....	1957	67.66	Buque-motor.....
b		—	México	46.63	Pesca comercial...
a		TECOLUTLA.....	1952	13.03	Balandro-motor...
b		—	México	10.59	Pesca comercial...
a		TERCIA DE REYES.....	1957	64.86	Buque-motor.....
b		—	México	43.97	Pesca comercial...
a		TERESITA.....	1957	48.00	Buque-motor.....
b		—	México	34.48	Pesca comercial...
a		TIBURON.....	1957	48.35	Buque-motor.....
b		—	México	39.27	Pesca comercial...
a		TIFON.....	1951	77.42	Buque-motor.....
b		Jo Ann.....	E. U. A.	57.63	Pesca comercial...
a		TIGRE.....	1954	61.59	Buque-motor.....
b		—	México	52.23	Pesca comercial...
a		TIO FELIX.....	1957	67.99	Buque-motor.....
b		—	México	39.81	Pesca comercial...
a		TIO MICHA.....	1956	75.81	Buque-motor.....
b		—	México	50.14	Pesca comercial...
a		TITANIC.....	1956	41.78	Buque-motor.....
b		—	México	35.64	Pesca comercial...
a		TLACOTALPAN.....	1957	41.46	Buque-motor.....
b		—	México	40.74	Pesca comercial...
a		TLACOTALPAN.....	—	139.66	Buque-motor.....
b		—	Holanda	50.77	Pesca comercial...
a		TONY.....	1961	17.02	Balandro-motor...
b		—	México	10.63	Pesca comercial...
a		TORCAZA.....	1956	65.75	Buque-motor.....
b		—	México	50.72	Pesca comercial...

NOMBRE DEL PROPIETARIO	ESLORA Metros	PUNTAL Metros	MAQUINA O MOTOR	OBSERVACIONES
PUERTO DE MATRICULA	MANGA Metros	CALADO Metros	POTENCIA H. F.	
Crustáceos, S. A. de C. V. Frontera, Tab.	14.30 4.10	1.90 1.52	Un motor. 85	a b
Productos Refrigerados, S. A. Ciudad del Carmen, Camp.	38.50 6.54	2.54 2.00	Un motor. 600	a b
Pesquera del Golfo, S. A. Tampico, Tamps.	13.90 3.90	2.18 2.00	Un motor. 160	a b
Jorge González Avilés. Campeche, Camp.	17.00 5.20	2.25 2.13	Un motor. 120	a b
Roberto López Cobos. Gutiérrez Zamora, Ver.	10.15 2.87	1.33 0.91	Un motor. 165	a b
Federico Alfredo Julián Torres. Ciudad del Carmen, Camp.	18.30 5.50	2.48 1.83	Un motor. 150	a b
Joaquín Vázquez Ragni. Tuxpan, Ver.	12.60 3.15	1.50 0.81	Un motor. 50	a b
Alberto Castellanos y Enrique Zavala. Campeche, Camp.	18.30 5.50	2.44 1.83	Un motor. 225	a b
Antonio Durán Matos. Ciudad del Carmen, Camp.	16.46 5.00	2.36 1.52	Un motor. 225	a b
Camaronera Mier, S. A. Campeche, Camp.	17.00 4.90	2.00 1.83	Un motor. 165	a b
Augusto D'Argence. Campeche, Camp.	19.81 5.79	2.71 2.13	Un motor. 120	a b
Brosco, S. A. de C. V. Ciudad del Carmen, Camp.	19.00 5.77	2.25 1.68	Un motor. 120	a b
Leovigildo Gómez Hernández. Campeche, Camp.	19.70 4.50	2.30 2.13	Un motor. 225	a b
Enrique Escalante Patrón. Campeche, Camp.	18.75 6.05	2.40 1.83	Un motor. 150	a b
Antonio y Carlos Asís Abraham Solís. Ciudad del Carmen, Camp.	14.34 4.15	1.91 1.22	Un motor. 100	a b
E. T. R. F. y E. Cruz Salas. Ciudad del Carmen, Camp.	18.30 5.43	2.54 1.83	Un motor. 150	a b
Banco de Fomento Cooperativo, S. A. de C. V. Alvarado, Ver.	— —	— —	Un motor. 245	a b Matrícula en trámite.
Alberto M. Solís Pinelo. Progreso, Yuc.	12.50 3.70	1.50 1.40	Un motor. 27	a b
Rafael Rodríguez Gómez. Ciudad del Carmen, Camp.	18.61 5.60	2.30 1.83	Un motor. 170	a b

a	SEÑAL DE RADIO	NOMBRE DEL BUQUE	AÑO	TONELAJE — Bruto	CLASE DE EMBARCACION
b	NUMERO DE PATENTE	NOMBRE ANTERIOR	PAIS DE CONSTRUCCION	TONELAJE — Neto	NAVEGACION Y TRAFICO
a b		TOTONACA..... — — —	1954 México	80.20 62.92	Buque-motor..... Pesca comercial...
a b		TOULON..... — — —	1961 México	11.25 8.08	Bote-motor..... Pesca comercial...
a b		3 NEGRO..... — — —	1960 México	14.63 14.63	Balandro-motor... Pesca comercial...
a b		XXX..... — — —	1957 México	7.42 2.91	Balandro-motor... Pesca comercial...
a b		TRITON..... — — —	— México	5.59 3.72	Bote-motor..... Pesca comercial...
a b		TRITON..... — — —	1960 México	17.34 10.74	Balandro-motor... Pesca comercial...
a b		TRITON..... — — —	1962 México	60.44 29.31	Buque-motor..... Pesca comercial...
a b		TULUM..... — — —	1956 México	70.85 61.53	Buque-motor..... Pesca comercial...
a b		TUXPAN..... — — —	— Holanda	139.66 50.77	Buque-motor..... Pesca comercial...
a b		TUXTLA GUTIERREZ..... — — —	1958 México	86.54 65.35	Buque-motor..... Pesca comercial...
a b		TZAKITO..... — — —	1961 México	18.26 11.89	Balandro-motor... Pesca comercial...
a b		UNIVERSO..... — — —	1954 México	68.62 59.57	Buque-motor..... Pesca comercial...
a b		VAGABUNDO II..... — — —	1962 México	103.49 69.96	Buque-motor..... Pesca comercial...
a b		VENUS..... — — —	1957 México	65.56 46.01	Buque-motor..... Pesca comercial...
a b		VERACRUZ..... — — —	— México	16.28 13.04	Pailebot-motor.... Pesca comercial...
a b		VERACRUZ..... — — —	— Holanda	139.66 50.77	Buque-motor..... Pesca comercial...
a b		VERANO..... — — —	1963 México	98.54 69.43	Buque-motor..... Pesca comercial...
a b		VICTORIA MARTIN..... — — —	1956 México	62.73 54.97	Buque-motor..... Pesca comercial...
a b		VIGILANTE..... — — —	— México	17.70 14.38	Pailebot-motor.... Pesca comercial...

NOMBRE DEL PROPIETARIO	ESLORA Metros	PUNTAL Metros	MAQUINA O MOTOR	OBSERVACIONES	a
PUERTO DE MATRICULA	MANGA Metros	CALADO Metros	POTENCIA H. P.		b
Pesquera Nacional, S. A.	19.98	2.40	Un motor.	Matrícula en trámite.	a
Frontera, Tab.	6.38	1.60	120		b
Roger Villajuana	11.00	1.40	Un motor.		a
Campeche, Camp.	3.12	1.22	13		b
Roberto S. Rihani	12.20	1.52	Un motor.		a
Progreso, Yuc.	3.66	—	25		b
Cía. Pesquera Progreso, S. A.	9.58	1.00	Un motor.		a
Progreso, Yuc.	2.60	0.70	18		b
Derivados de Pescado, S. A.	9.70	1.10	Un motor.		a
Tampico, Tamps.	2.44	0.80	40		b
Olga Méndez de Gasque	11.90	1.40	Un motor.		a
Progreso, Yuc.	3.70	1.20	45		b
Minda Ferrer de Rubio	16.78	2.44	Un motor.		a
Campeche, Camp.	5.49	2.13	170		b
Manuel González Avilés	18.79	2.20	Un motor.		a
Ciudad del Carmen, Camp.	5.92	1.83	152		b
Banco de Fomento Cooperativo, S. A. de C. V.	—	—	Un motor.		a
Alvarado, Ver.	—	—	245		b
Eleazar Velueta Mendoza	20.10	2.75	Un motor.		a
Ciudad del Carmen, Camp.	6.00	1.83	153		b
Camilo Medina Alonso	12.85	1.68	Un motor.	a	
Progreso, Yuc.	3.66	1.50	27	b	
José del Carmen Vila	18.95	2.44	Un motor.	a	
Ciudad del Carmen, Camp.	5.73	1.83	153	b	
René Josefina Jáver de Lazaruz	21.59	2.95	Un motor.	a	
Ciudad del Carmen, Camp.	5.94	1.98	220	b	
José Luis Zavala Navarrete	18.30	2.54	Un motor.	a	
Ciudad del Carmen, Camp.	5.50	1.83	225	b	
Vicente Zárate Villalobos	15.00	1.25	Un motor.	a	
Tampico, Tamps.	3.20	0.82	40	b	
Banco de Fomento Cooperativo, S. A. de C. V.	—	—	Un motor.	a	
Alvarado, Ver.	—	—	245	b	
Eduardo García Manzano	20.12	2.35	Un motor.	a	
Ciudad del Carmen, Camp.	5.90	1.83	225	b	
Mauro Angulo y Feliciano Acosta	18.30	2.54	Un motor.	a	
Ciudad del Carmen, Camp.	5.32	1.83	150	b	
La Pesca de Tampico, S. A.	14.30	1.10	Un motor.	a	
Tampico, Tamps.	3.40	0.85	40	b	

a	SEÑAL DE RADIO	NOMBRE DEL BUQUE	AÑO	TONELAJE Bruto	CLASE DE EMBARCACION
b	NUMERO DE PATENTE	NOMBRE ANTERIOR	PAIS DE CONSTRUCCION	TONELAJE Neto	NAVEGACION Y TRAFICO
a		VIGO.....	1956	52.40	Buque-motor.....
b		-----	México	44.24	Pesca comercial...
a		VIKING I.....	1959	8.45	Bote-motor.....
b		-----	México	5.85	Pesca comercial...
a		VIKING II.....	1959	8.45	Bote-motor.....
b		-----	México	5.85	Pesca comercial...
a		VILLA PALIZADA.....	1954	85.65	Buque-motor.....
b		-----	México	68.98	Pesca comercial...
a		VIVI.....	1961	19.55	Balandro-motor...
b		-----	México	12.66	Pesca comercial...
r		XCALAK.....	1961	21.15	Balandro-motor...
b		-----	México	16.18	Pesca comercial...
a		XIOMA.....	1964	27.04	Balandro-motor...
b		-----	México	19.80	Pesca comercial...
a		XOCHITL ELENA.....	1943	16.14	Pailebot-motor....
b		-----	México	7.52	Pesca comercial...
a		YOYIS.....	1948	45.43	Lancha-motor.....
b		-----	México	30.87	Pesca comercial...
a		YUCATAN.....	1958	82.95	Buque-motor.....
b		Alejandría.....	México	50.06	Pesca comercial...
a		ZAMORANO.....	1957	55.92	Buque-motor.....
b		Carlos Moreno López I.....	México	33.14	Pesca comercial...
a		ZEUS.....	1963	69.69	Buque-motor.....
b		-----	México	38.50	Pesca comercial...
a		ZORRA.....	1953	9.27	Lancha-motor.....
b		-----	México	7.83	Pesca comercial...

NOMBRE DEL PROPIETARIO	ESLORA Metros	PUNTAL Metros	MAQUINA O MOTOR	OBSERVACIONES
PUERTO DE MATRICULA	MANGA Metros	CALADO Metros	POTENCIA H. P.	
Manuel Merino y Darío Barrera..... Ciudad del Carmen, Camp.....	16.86 5.30	2.05 1.60	Un motor. 120	a b
Ricardo Delgado Hernández..... Alvarado, Ver.....	9.15 2.75	1.35 0.91	Un motor. 60	a b
Ricardo Delgado Hernández..... Alvarado, Ver.....	9.15 2.75	1.35 0.91	Un motor. 60	a b
Eleazar Belueta Mendoza..... Ciudad del Carmen, Camp.....	20.46 6.24	2.40 1.91	Un motor. 153	a b
Alberto M. Solís Pinelo..... Progreso, Yuc.....	13.50 3.80	1.70 1.40	Un motor. 24	a b
Empacadora de Quintana Roo, S. A..... Cozumel, Q. R.....	14.10 3.60	2.10 1.22	Un motor. 47	a b
Domingo Davil Achach Mena..... Progreso, Yuc.....	13.70 4.40	1.75 1.75	Un motor 80	a b
Pesquera de Tampico, S. A. de C. V..... Tampico, Tamps.....	13.00 3.51	1.28 0.75	Un motor. 58	a b
Crustáceos, S. A..... Frontera, Tab.....	17.39 4.60	1.60 0.92	Un motor. 132	a b
Eva Luz Cepeda González..... Ciudad del Carmen, Camp.....	19.80 5.94	2.64 2.14	Un motor. 225	a b
Emilio Manuel de la Peña..... Campeche, Camp.....	16.76 5.32	2.12 1.14	Un motor. 225	a b
Félix Romero Arias..... Campeche, Camp.....	18.89 5.70	2.25 2.13	Un motor. 170	a b
La Pesca de Tampico, S. A..... Tampico, Tamps.....	11.00 2.67	1.10 1.00	Un motor. 110	a b

LITORAL DEL PACIFICO

a	SEÑAL DE RADIO	NOMBRE DEL BUQUE	AÑO	TONELAJE — Bruto	CLASE DE EMBARCACION
b	NUMERO DE PATENTE	NOMBRE ANTERIOR	PAIS DE CONSTRUCCION	TONELAJE — Neto	NAVEGACION Y TRAFICO
a		ABELARDO.....	1945	51.50	Buque-motor.....
b		-----	México	31.73	Pesca comercial...
a		ABREOJOS.....	1934	11.01	Buque-motor.....
b		-----	E. U. A.	10.81	Pesca comercial...
a		ABUELO.....	—	66.00	Buque-motor.....
b		-----	México	49.99	Pesca comercial...
a		ACACIA.....	1946	40.01	Buque-motor.....
b		-----	México	21.08	Pesca comercial...
a		ACAPULCO.....	—	21.29	Buque-motor.....
b		Margatete E.....	E. U. A.	14.76	Pesca comercial...
a		ADELA.....	1959	50.23	Buque-motor.....
b		-----	México	31.29	Pesca comercial...
a		ADELAIDA.....	1953	38.86	Bote-motor.....
b		-----	México	28.90	Pesca comercial...
a		ADMIRALTY.....	1930	73.24	Buque-motor.....
b		-----	E. U. A.	33.98	Pesca comercial...
a		AGIABAMPO I.....	1943	12.89	Buque-motor.....
b		-----	México	9.22	Pesca comercial...
a		AGUILA UNO.....	1958	76.44	Buque-motor.....
b		-----	México	54.74	Pesca comercial...
a		AGUILA DOS.....	1958	76.44	Buque-motor.....
b		-----	México	54.74	Pesca comercial...
a		AGUILA TRES.....	1958	76.44	Buque-motor.....
b		-----	México	54.74	Pesca comercial...
a		AGUILA CUATRO.....	1958	78.44	Buque-motor.....
b		-----	México	56.17	Pesca comercial...
a		AGUSTIN II.....	1938	80.69	Buque-motor.....
b		Sunlight.....	E. U. A.	61.40	Pesca comercial...
a		AIDA H.....	1959	51.73	Buque-motor.....
b		-----	México	20.73	Pesca comercial...
a		ALBERTO.....	1963	70.88	Buque-motor.....
b		-----	México	44.32	Pesca comercial...
a		ALBERTO A.....	1950	30.58	Bote-motor.....
b		-----	México	16.24	Pesca comercial...
a		ALBERTO IV.....	1942	34.25	Bote-motor.....
b		-----	México	22.84	Pesca comercial...
a		ALDEBARAN.....	1963	59.75	Buque-motor.....
b		-----	México	31.32	Pesca comercial...

NOMBRE DEL PROPIETARIO	ESLORA Metros	PUNTAL Metros	MAQUINA O MOTOR	OBSERVACIONES
PUERTO DE MATRICULA	MANGA Metros	CALADO Metros	POTENCIA H. P.	
Coop. Pescadores Rodolfo Elías Calles. Guaymas, Son.	16.94 4.52	1.77 1.51	Un motor. 65	a b
Ramón Moreno Seseña. Santa Rosalía, B. C.	9.00 3.00	1.00 0.60	Un motor. 8	a b
Inversiones Pesqueras, S. A. Mazatlán, Sin.	18.18 5.30	2.15 1.83	Un motor. 143	a b
José María Parra Rodríguez. Santa Rosalía, B. C.	15.90 4.65	2.13 1.60	Un motor. 85	a b
Cliserio M. Brambila Gil. Ensenada, B. C.	12.42 3.34	1.50 0.92	Un motor. 225	a b
Armadores de Guaymas, S. A. Guaymas, Son.	16.28 5.28	2.37 2.00	Un motor. 170	a b
Manuel Bercovich. Punta Peñasco, Son.	13.97 4.62	1.95 1.64	Un motor. 80	a b
Pesquera Unión, S. A. Mazatlán, Sin.	21.30 5.70	3.30 3.17	Un motor. 100	a b
Pesquera de Topolobampo, S. A. Topolobampo, Sin.	10.90 3.10	1.55 0.73	Un motor. 90	a b
Pesquería Cruz del Sur, S. A. Salina Cruz, Oax.	19.00 5.50	2.15 1.44	Un motor. 153	a b
Pesquería Cruz del Sur, S. A. Salina Cruz, Oax.	19.00 5.50	2.15 1.44	Un motor. 155	a b
Pesquería Cruz del Sur, S. A. Salina Cruz, Oax.	19.00 5.50	2.15 1.44	Un motor. 153	a b
Pesquería Cruz del Sur, S. A. Salina Cruz, Oax.	19.00 5.50	2.15 1.44	Un motor. 150	a b
Pesquera Peninsular, S. de R. L. Ensenada, B. C.	20.78 5.97	2.32 1.90	Un motor. 155	a b
Francisco Fourcade Arispuru. Guaymas, Son.	17.32 4.87	2.10 1.83	Un motor. 150	a b
Carlos Vanegas Pino. Puerto Peñasco, Son.	18.20 5.43	2.43 2.13	Un motor. 170	a b
Víctor B. Estrella. Punta Peñasco, Son.	14.63 4.26	1.67 1.22	Un motor. 165	a b
Alberto Tirado J. Guaymas, Son.	15.10 4.50	1.80 1.22	Un motor. 45	a b
Costamex, S. A. Guaymas, Son.	16.59 5.03	2.40 1.83	Un motor. 150	a b

a	SEÑAL DE RADIO	NOMBRE DEL BUQUE	AÑO	TONELAJE Bruto	CLASE DE EMBARCACION
b	NUMERO DE PATENTE	NOMBRE ANTERIOR	PAIS DE CONSTRUCCION	TONELAJE Neto	NAVEGACION Y TRAFICO
a		ALFONSO I.....	1962	20.63	Bote-motor.....
b		-----	México	9.90	Pesca comercial...
a		ALFONSO II.....	1963	41.30	Bote-motor.....
b		-----	México	21.41	Pesca comercial...
a		ALFREDO.....	1958	63.94	Buque-motor.....
b		-----	México	45.29	Pesca comercial...
a		ALFREDO C.....	1957	81.83	Buque-motor.....
b		-----	México	53.38	Pesca comercial...
a		ALECRIN.....	1957	74.96	Buque-motor.....
b		-----	México	53.91	Pesca comercial...
a		ALEJANDRA.....	1951	51.13	Buque-motor.....
b		-----	México	27.78	Pesca comercial...
a		ALEJANDRA B.....	1956	81.83	Buque-motor.....
b		-----	México	53.38	Pesca comercial...
a		ALEJANDRO.....	1958	70.10	Buque-motor.....
b		Sansón.....	México	48.30	Pesca comercial...
a		ALEJANDRO A.....	1958	71.83	Buque-motor.....
b		-----	México	63.38	Pesca comercial...
a		ALEJO TORRES.....	1959	80.77	Buque-motor.....
b		-----	México	50.70	Pesca comercial...
a		ALEKSANDAR I.....	1927	95.82	Buque-motor.....
b		-----	E. U. A.	51.97	Pesca comercial...
a		ALICIA LORENA.....	1958	89.77	Buque-motor.....
b		-----	México	50.70	Pesca comercial...
a		ALIDA.....	1959	64.92	Buque-motor.....
b		-----	México	35.15	Pesca comercial...
a		ALMADA SU AMIGO.....	1959	45.87	Buque-motor.....
b		-----	México	24.65	Pesca comercial...
a		ALMIRANTE.....	1963	30.80	Pailebot-motor....
b		-----	México	25.27	Pesca comercial...
a		ALMIRANTE A. VAZQUEZ DEL MERCADO.....	1963	81.21	Buque-motor.....
b		-----	México	49.40	Pesca comercial...
a		ALONSO I.....	1945	13.91	Buque-motor.....
b		-----	México	10.50	Pesca comercial...
a		ALTAIR.....	1961	77.60	Buque-motor.....
b		-----	México	53.71	Pesca comercial...
a		ALTAMURA.....	1959	60.62	Buque-motor.....
b		-----	E. U. A.	15.17	Pesca comercial...

NOMBRE DEL PROPIETARIO	ESLORA Metros	PUNTA Metros	MAQUINA O MOTOR	OBSERVACIONES
PUERTO DE MATRICULA	MANGA Metros	CALADO Metros	POTENCIA H. P.	
Rafael Gutiérrez Rico. Manzanillo, Col.	11.10 4.00	1.90 0.90	Un motor. 70	a b
Rafael Gutiérrez Rico. Manzanillo, Col.	15.00 4.80	2.30 1.83	Un motor. 235	a b
Pesquera del Noroeste, S. A. San Felipe, B. C.	18.70 5.20	2.40 2.10	Un motor. 153	a b
Camaronera del Pacífico, S. A. Mazatlán, Sin.	20.17 5.48	2.26 1.05	Un motor. 246	a b
Coop. Alfredo J. Pawling, S. C. L. Guaymas, Son.	19.50 5.60	2.60 1.83	Un motor. 225	a b
Roberto Encinas M. Guaymas, Son.	18.31 5.21	2.03 1.83	Un motor. 115	a b
Camaronera del Pacífico, S. A. Mazatlán, Sin.	20.17 5.48	2.26 1.05	Un motor. 220	a b
Pesquera Guaymense, S. A. Guaymas, Son.	18.30 5.90	2.60 2.51	Un motor. 150	a b
Coppel y Cima, S. A. Mazatlán, Sin.	20.17 5.48	2.26 1.10	Un motor. 220	a b
Coop. Pescadores de Mazatlán, S. C. L. Mazatlán, Sin.	20.12 5.50	2.53 1.30	Un motor. 164	a b
Mathis Dobris Carevich. Mazatlán, Sin.	23.52 5.65	2.40 2.25	Un motor. 220	a b
Pesquera Victoria, S. A. Mazatlán, Sin.	20.12 5.50	2.53 1.40	Un motor. 220	a b
Armadores de Guaymas, S. A. Guaymas, Son.	17.33 5.37	2.49 2.40	Un motor. 220	a b
Coop. Mar de Cortés, S. C. L. Guaymas, Son.	15.88 4.76	2.11 2.07	Un motor. 160	a b
Bernardo Ducal. Acapulco, Gro.	17.14 4.05	1.62 1.50	Un motor. 100	a b
Soc. Coop. Nicolás Bravo, S.C.L. Mazatlán, Sin.	19.01 5.47	1.80 1.10	Un motor. 220	a b
Jesús Samble y Melecio Velázquez. Guaymas, Son.	8.10 2.60	1.30 0.31	Un motor. 27	a b
Costamex, S. A. Guaymas, Son.	17.96 5.56	2.59 2.32	Un motor. 150	a b
Pesquera de Topolobampo, S. A. Topolobampo, Sin.	14.00 5.21	2.60 2.21	Un motor. 115	a b

a	SEÑAL DE RADIO	NOMBRE DEL BUQUE	AÑO	TONELAJE Bruto	CLASE DE EMBARCACION
b	NUMERO DE PATENTE	NOMBRE ANTERIOR	PAIS DE CONSTRUCCION	TONELAJE Neto	NAVEGACION Y TRAFICO
a		ALTAMURA II.....	1951	21.04	Buque-motor.....
b		-----	México	13.69	Pesca comercial...
a		ALVARITO.....	1956	55.92	Buque-motor.....
b		-----	México	39.23	Pesca comercial...
a		ALVARO C.....	1959	80.77	Buque-motor.....
b		-----	México	50.70	Pesca comercial...
a		ALLENDE II.....	1963	81.21	Buque-motor.....
b		-----	México	49.40	Pesca comercial...
a		ALLENDE III.....	1963	81.21	Buque-motor.....
b		-----	México	49.50	Pesca comercial...
a		ALLENDE IV.....	1963	81.21	Buque-motor.....
b		-----	México	49.50	Pesca comercial...
a		ALLENDE V.....	1963	81.21	Buque-motor.....
b		-----	México	40.50	Pesca comercial...
a		AMELIA C.....	1961	85.25	Buque-motor.....
b		-----	México	61.05	Pesca comercial...
a		AMERICA C.....	1957	67.12	Buque-motor.....
b		-----	México	41.09	Pesca comercial...
a		AMERICANO.....	1959	80.77	Buque-motor.....
b		-----	México	50.70	Pesca comercial...
a		AMIGO.....	1945	11.93	Bote-motor.....
b		-----	México	9.87	Pesca comercial...
a		AMINA.....	1955	38.53	Buque-motor.....
b		-----	México	23.95	Pesca comercial...
a		ANA MARIA.....	1948	25.45	Bote-motor.....
b		-----	México	21.20	Pesca comercial...
a		ANDROMEDA.....	1956	46.72	Buque-motor.....
b		-----	México	24.52	Pesca comercial...
a		ANDROMEDA B.....	1963	59.75	Buque-motor.....
b		-----	México	31.32	Pesca comercial...
a		ANGELITO.....	1946	24.34	Balandro-motor...
b		-----	México	16.14	Pesca comercial...
a		ANIBAL.....	1963	29.74	Bote-motor.....
b		-----	México	13.37	Pesca comercial...
a		ANIMAS TRUJANO.....	1962	65.46	Buque-motor.....
b		-----	México	43.99	Pesca comercial...
a		ANTARES.....	1951	48.56	Buque-motor.....
b		-----	México	33.47	Pesca comercial...

NOMBRE DEL PROPIETARIO	ESLORA Metros	PUNTAL Metros	MAQUINA O MOTOR	OBSERVACIONES
PUERTO DE MATRICULA	MANGA Metros	CALADO Metros	POTENCIA H. P.	
Ricardo Orozco Soto..... Mazatlán, Sin.....	10.35 3.54	5.74 2.20	Un motor. 104	a b
Pesquera Lorena, S. A..... Mazatlán, Sin.....	16.94 4.83	3.30 1.87	Un motor. 143	a b
José Angel Castro..... Mazatlán, Sin.....	20.12 4.50	2.53 1.10	Un motor. 136	a b
Soc. Coop. Gral. Ignacio Allende, S.C.L..... Mazatlán, Sin.....	19.01 5.47	1.80 1.18	Un motor. 220	a b
Soc. Coop. Gral. Ignacio Allende, S.C.L..... Mazatlán, Sin.....	19.01 5.47	1.80 1.18	Un motor. 220	a b
Soc. Coop. Gral. Ignacio Allende, S.C.L..... Mazatlán, Sin.....	19.01 5.47	1.80 1.18	Un motor. 220	a b
Soc. Coop. Gral. Ignacio Allende, S.C.L..... Mazatlán, Sin.....	19.01 5.47	1.80 1.18	Un motor. 220	a b
Marítima del Pacífico, S. A..... Mazatlán, Sin.....	20.12 5.50	2.03 1.25	Un motor. 123	a b
Cooperativa El Yaqui, S.C.L..... Salina Cruz, Oax.....	18.30 5.60	2.20 2.10	Un motor. 135	a b
Mariscos de Sinaloa, S. A..... Mazatlán, Sin.....	20.12 5.50	2.53 1.25	Un motor. 164	a b
José Cuevas Torres..... San Felipe, B. C.....	10.30 3.10	1.15 0.91	Un motor. 105	a b
Hielera y Congeladora Golfo de Cortés, S. A..... Guaymas, Son.....	14.00 4.87	1.77 1.22	Un motor. 110	a b
Soc. Coop. Agiabampo, S.C.L..... Yávaros, Son.....	12.70 3.57	1.30 1.22	Un motor. 65	a b
Pescadores del Pacífico, S. A..... Guaymas, Son.....	15.25 4.85	2.57 1.83	Un motor. 153	a b
Costamex, S. A..... Guaymas, Son.....	16.59 5.03	2.40 1.83	Un motor. 150	a b
Genaro Zamudio Osuna..... Mazatlán, Sin.....	12.60 4.20	1.80 1.20	Un motor. 80	a b
Aldo Enríquez Alonso..... Manzanillo, Col.....	13.10 4.20	2.10 1.52	Un motor. 220	a b
Pesquera Santo Domingo, S. A..... Salina Cruz, Oax.....	19.29 5.48	2.75 1.83	Un motor. 240	a b
Costamex, S. A..... Guaymas, Son.....	17.37 4.88	2.00 1.75	Un motor. 110	a b

a	SEÑAL DE RADIO	NOMBRE DEL BUQUE	AÑO	TONELAJE Bruto	CLASE DE EMBARCACION
b	NUMERO DE PATENTE	NOMBRE ANTERIOR	PAIS DE CONSTRUCCION	TONELAJE Neto	NAVEGACION Y TRAFICO
a		ANTON DE ALAMINOS.....	1950	44.07	Buque-motor.....
b		Eugenia IV.....	México	30.68	Pesca comercial...
a		ANTONIO PINO.....	1950	21.97	Bote-motor.....
b		-----	México	15.13	Pesca comercial...
a		ARCA DE NOE.....	1963	82.09	Buque-motor.....
b		-----	México	57.78	Pesca comercial...
a		ARCTURUS.....	1958	71.91	Buque-motor.....
b		-----	México	42.44	Pesca comercial...
a		ARIEL I.....	1943	113.98	Buque-motor.....
b		A. P. C. 109.....	E. U. A.	156.64	Pesca comercial...
a		ARIES.....	—	29.68	Buque-motor.....
b		Me Go Núm. 68977.....	—	14.82	Pesca comercial...
a		ARISTOCRATA.....	1961	71.94	Buque-motor.....
b		-----	México	40.11	Pesca comercial...
a		ARMADOR.....	1946	5.17	Bote-motor.....
b		-----	México	3.45	Pesca comercial...
a		ARMENIA A.....	1953	31.02	Bote-motor.....
b		-----	México	22.58	Pesca comercial...
a		ARONOS.....	1930	73.32	Buque-motor.....
b		Ahio Núm. 3.....	E. U. A.	38.13	Pesca comercial...
a		ARPON.....	1962	78.88	Buque-motor.....
b		-----	México	50.54	Pesca comercial...
a		ARPONERO.....	1952	91.15	Buque-motor.....
b		Scamp.....	E. U. A.	45.81	Pesca comercial...
a		ARTICULO 27 CONSTITUCIONAL I...	1963	81.46	Buque-motor.....
b		-----	México	63.01	Pesca comercial...
a		ARTICULO 27 CONSTITUCIONAL II..	1963	81.62	Buque-motor.....
b		-----	México	61.22	Pesca comercial...
a		ARTICULO 27 CONSTITUCIONAL III.	1963	83.46	Buque-motor.....
b		-----	México	62.94	Pesca comercial...
a		ARTURO C.....	1959	85.25	Buque-motor.....
b		-----	México	61.05	Pesca comercial...
a		AS NEGRO.....	1958	67.96	Buque-motor.....
b		-----	México	40.26	Pesca comercial...
a		ASTROMELIA.....	1962	84.61	Buque-motor.....
b		-----	México	52.30	Pesca comercial...
a		ATARRAYERO.....	1952	78.63	Buque-motor.....
b		Sunlight.....	E. U. A.	37.88	Pesca comercial..

NOMBRE DEL PROPIETARIO	ESLORA Metros	PUNTA Metros	MAQUINA O MOTOR	OBSERVACIONES
PUERTO DE MATRICULA	MANGA Metros	CALADO Metros	POTENCIA H. P.	
Pesquería Cruz del Sur.....	15.66	2.00	Un motor.	a
Salina Cruz, Oax.....	5.06	1.67	150	b
Marcelo Pino.....	12.11	1.57	Un motor.	a
Punta Peñasco, Son.....	3.66	1.50	82	b
Félix Borge Borge.....	19.41	2.64	Un motor.	a
Salina Cruz, Oax.....	5.90	1.98	225	b
Costamex, S. A.....	18.12	2.80	Un motor.	a
Guaymas, Son.....	5.38	2.10	150	b
Ismael Almada Douglas.....	31.51	3.10	Un motor.	a
Guaymas, Son.....	6.87	2.66	400	b
Hernando de Cima.....	14.01	1.89	Un motor.	a
Guaymas, Son.....	4.28	1.33	78	b
Pesquera Nolasco, S. A.....	18.18	2.63	Un motor.	a
Guaymas, Son.....	5.66	1.83	170	b
Patricio García Sánchez.....	7.35	0.85	Un motor.	a
Punta Peñasco, Son.....	2.48	0.80	25	b
Víctor B. Estrella.....	12.80	1.70	Un motor.	a
Punta Peñasco, Son.....	4.26	1.12	80	b
Ismael Almada Douglas.....	20.65	2.20	Un motor.	a
Guaymas, Son.....	5.34	1.83	120	b
Pesquera Arpón, S. A.....	17.99	1.72	Un motor.	a
Mazatlán, Sin.....	5.50	1.60	140	b
Empac. y Cong. Mex. de Baja California, S.A.	20.00	2.50	Un motor.	a
La Paz, B. C.....	5.40	1.83	170	b
Soc. Coop. Artículo 27 Constitucional, S.C.L.	19.65	3.30	Un motor.	a
Salina Cruz, Oax.....	5.50	1.93	220	b
Soc. Coop. Artículo 27 Constitucional, S.C.L.	19.75	3.06	Un motor.	a
Salina Cruz, Oax.....	5.50	1.93	220	b
Soc. Coop. Artículo 27 Constitucional, S.C.L.	19.65	3.30	Un motor.	a
Salina Cruz, Oax.....	5.50	1.98	220	b
Marítima del Pacífico, S. A.....	20.12	2.03	Un motor.	a
Mazatlán, Sin.....	5.50	1.70	123	b
Nueva Pesquera de Topolobampo, S. A.....	18.30	2.40	Un motor	a
Topolobampo, Sin.....	5.80	2.22	225	b
Pesquera La Sirena, S. A.....	19.16	1.60	Un motor	a
Mazatlán, Sin.....	5.52	1.35	220	b
Emp. y Cong. Mexicana de B. California, S.A.	19.80	2.80	Un motor.	a
La Paz, B. C.....	4.50	1.22	120	b

a	SEÑAL DE RADIO	NOMBRE DEL BUQUE	Año	TONELAJE — Bruto	CLASE DE EMBARCACION
b	NUMERO DE PATENTE	NOMBRE ANTERIOR	PAIS DE CONSTRUCCION	TONELAJE — Neto	NAVEGACION Y TRAFICO
a		ATLANTIDA.....	1942	14.76	Lancha-motor.....
b		— — —	México	11.10	Pesca comercial...
a		ATLAS.....	—	59.56	Buque-motor.....
b		— — —	México	34.72	Pesca comercial...
a		AVECITA.....	1958	68.36	Buque-motor.....
b		— — —	México	55.40	Pesca comercial...
a		AVENTURERO.....	1943	172.67	Buque-motor.....
b		Conquest.....	E. U. A.	116.99	Pesca comercial...
a		AVENTURERO.....	1949	25.26	Buque-motor.....
b		— — —	México	20.70	Pesca comercial...
a		AVENTURERO 3.....	1915	23.94	Buque-motor.....
b		Sister.....	E. U. A.	15.08	Pesca comercial...
a		AZTECA.....	1956	46.72	Buque-motor.....
b		— — —	México	23.30	Pesca comercial...
a		AZTECA.....	1946	34.85	Bote-motor.....
b		— — —	México	22.98	Pesca comercial...
a		BACOCIBAMPO.....	1944	22.01	Buque-motor.....
b		— — —	México	17.27	Pesca comercial...
a		BACOCIBAMPO.....	1946	64.03	Buque-motor.....
b		— — —	E. U. A.	37.82	Pesca comercial...
a		BACOCIBAMPO C-1.....	1956	48.81	Buque-motor.....
b		— — —	México	29.76	Pesca comercial...
a		BACOCIBAMPO C-2.....	1956	48.81	Buque-motor.....
b		— — —	México	29.76	Pesca comercial...
a		BAHIA SAN CARLOS.....	1958	47.93	Buque-motor.....
b		— — —	México	24.09	Pesca comercial...
a		BANDOLERO.....	1952	91.15	Buque-motor.....
b		Pa-Ka-Jon.....	E. U. A.	45.81	Pesca comercial...
a		BANFOCO I.....	1964	85.25	Buque-motor.....
b		— — —	México	61.05	Pesca comercial...
a		BARLOVENTO.....	1954	83.32	Buque-motor.....
b		— — —	México	65.31	Pesca comercial...
a		BARLOVENTO.....	1950	67.08	Buque-motor.....
b		— — —	México	40.01	Pesca comercial...
a		BARRA DE NAVIDAD.....	1959	67.43	Buque-motor.....
b		— — —	México	48.69	Pesca comercial...
a		BEACLE.....	1962	78.88	Buque-motor.....
b		— — —	México	50.54	Pesca comercial...

NOMBRE DEL PROPIETARIO	ESLORA Metros	PUNTAL Metros	MAQUINA O MOTOR	OBSERVACIONES
PUERTO DE MATRICULA	MANGA Metros	CALADO Metros	POTENCIA H. P.	
Rafael Godoy Cisneros.....	11.20	1.33	Un motor	a
Puerto Peñasco, Son.....	3.40	1.20	22	b
Soc. Coop. Alberto J. Pawling, S. C. L.....	16.66	2.35	Un motor.	a
Guaymas, Son.....	5.04	1.83	135	b
Banco de Comercio de Oaxaca, S. A.....	17.02	2.37	Un motor.	a
Salina Cruz, Oax.....	5.49	1.22	100	b
Ismael Almada Douglas.....	31.51	3.10	Un motor.	a
Guaymas, Son.....	6.87	2.66	400	b
Francisco Soberanes Castro.....	12.80	1.70	Un motor.	a
Golfo Santa Clara, Son.....	1.70	1.30	150	b
Pescadores Unidos del Norte, S. A.....	14.03	1.62	Un motor.	a
San Felipe, B. C.....	3.71	1.55	175	b
Soc. Coop. Rodolfo Elías Calles, S.C.L.....	17.23	2.57	Un motor.	a
Guaymas, Son.....	4.85	2.13	153	b
Manuel y Socorro Gutiérrez Espinosa.....	15.30	1.70	Un motor.	a
San Felipe, B. C.....	4.20	1.22	225	b
Cía. de Navegación de Sonora, S. A.....	14.10	1.40	Un motor.	a
Guaymas, Son.....	3.85	0.91	40	b
Productos Marinos de Guaymas, S. A.....	19.44	2.19	Un motor.	a
Guaymas, Son.....	5.36	1.83	160	b
Soc. Coop. Bacoichampo, S.C.L.....	17.04	2.07	Un motor.	a
Guaymas, Son.....	4.98	1.80	153	b
Soc. Coop. Bacoichampo, S.C.L.....	17.04	2.07	Un motor.	a
Guaymas, Son.....	4.98	1.80	153	b
Pesquera Cima, S. A.....	17.76	2.05	Un motor.	a
Guaymas, Son.....	5.08	1.80	180	b
Emp. y Cong. Mexicana de B. California, S.A.....	20.00	2.50	Un motor.	a
La Paz, B. C.....	5.40	1.83	170	b
Refrigeradora del Noroeste, S. A.....	20.12	2.03	Un motor.	a
Mazatlán, Sin.....	5.50	1.40	181	b
Jaime Rogers Nieto.....	19.80	2.63	Un motor.	a
Salina Cruz, Oax.....	6.10	1.90	170	b
Ignacio Sánchez Villalobos.....	17.95	2.68	Un motor.	a
Guaymas, Son.....	5.04	2.15	160	b
Nueva Pesquera de Topolobampo, S. A.....	18.14	2.12	Un motor.	a
Topolobampo, Sin.....	5.41	1.22	125	b
Pesquera Dolores, S. A.....	17.99	3.03	Un motor.	a
Topolobampo, Sin.....	5.49	2.13	170	b

a	SEÑAL DE RADIO	NOMBRE DEL BUQUE	AÑO	TONELAJE Bruto	CLASE DE EMBARCACION
b	NUMERO DE PATENTE	NOMBRE ANTERIOR	PAIS DE CONSTRUCCION	TONELAJE Neto	NAVEGACION Y TRAFICO
a		BEATRICITA MENDIVIL.....	1943	12.99	Bote-motor.....
b		-----	México	5.46	Pesca comercial...
a		BEATRIZ A.....	1959	80.77	Buque-motor.....
b		-----	México	50.70	Pesca comercial...
a		BEATRIZ ALICIA.....	1958	75.89	Buque-motor.....
b		-----	México	54.84	Pesca comercial...
a		BELY JR.....	—	14.14	Bote-motor.....
b		-----	México	19.24	Pesca comercial...
a		BENDABOA.....	1959	57.30	Buque-motor.....
b		-----	México	32.91	Pesca comercial...
a		BENITO JUAREZ.....	1947	23.18	Bote-motor.....
b		-----	México	10.43	Pesca comercial...
a		BERMEJO.....	1958	51.59	Buque-motor.....
b		-----	México	27.70	Pesca comercial...
a		BERNADETTE.....	1963	70.88	Buque-motor.....
b		-----	México	44.33	Pesca comercial...
a		BERNARDO.....	1963	72.73	Buque-motor.....
b		-----	México	40.45	Pesca comercial...
a		BERTHA LUZ.....	1962	75.38	Buque-motor.....
b		-----	México	47.21	Pesca comercial...
a		BETO.....	1947	46.04	Buque-motor.....
b		-----	México	31.20	Pesca comercial...
a		BETO.....	1962	71.92	Buque-motor.....
b		-----	México	40.09	Pesca comercial...
a		BIG BOY.....	1946	98.18	Buque-motor.....
b		Coral Sea.....	E. U. A.	50.37	Pesca comercial...
a		BISMARCK.....	1962	64.33	Buque-motor.....
b		Angel Flores.....	México	45.94	Pesca comercial...
a		BLANCO.....	—	63.28	Buque-motor.....
b		-----	E. U. A.	49.63	Pesca comercial...
a		BLANCHE.....	1925	63.80	Buque-motor.....
b		-----	E. U. A.	37.37	Pesca comercial...
a		BLANCHE II.....	1952	52.80	Buque-motor.....
b		-----	México	16.73	Pesca comercial...
a		BLUEFIN.....	1943	45.20	Buque-motor.....
b		-----	E. U. A.	27.88	Pesca comercial...
a		BLUE STAR.....	1944	21.30	Bote-motor.....
b		-----	E. U. A.	16.57	Pesca comercial...

NOMBRE DEL PROPIETARIO	ESLORA Metros	PUNTAL Metros	MAQUINA O MOTOR	OBSERVACIONES
PUERTO DE MATRICULA	MANGA Metros	CALADO Metros	POTENCIA H. P.	
Pesquera de Topolobampo, S. A.	11.15	1.46	Un motor.	a
Guaymas, Son.	2.56	0.80	40	b
Pesquera El Refugio, S. A.	20.12	3.20	Un motor.	a
Mazatlán, Sin.	5.50	1.25	148	b
Pesquera Río Florido, S. A.	18.71	2.14	Un motor.	a
Mazatlán, Sin.	5.10	1.15	246	b
Congeladora del Pacífico, S. A.	10.00	1.60	Un motor.	a
Mazatlán, Sin.	3.62	1.20	100	b
Congeladora San Juan, S. A.	16.76	2.10	Un motor.	a
Salina Cruz, Oax.	5.23	1.32	115	b
Camaronera del Norte, S. A.	11.53	1.51	Un motor.	a
Guaymas, Son.	4.20	1.34	45	b
Armadores Sonorenses, S. A.	18.86	1.83	Un motor.	a
Guaymas, Son.	5.04	1.89	170	b
Francisco Higuera Padilla.	18.20	2.43	Un motor.	a
Puerto Peñasco, Son.	5.43	1.83	172	b
Pesquera Plata Hermosa, S. A.	18.26	1.87	Un motor.	a
Mazatlán, Sin.	5.23	1.30	220	b
Mario Nadal Carballo.	19.83	2.75	Un motor.	a
Salina Cruz, Oax.	5.49	1.98	150	b
Pescadores Unidos del Norte, S. A. de C. V.	15.30	2.20	Un motor.	a
San Felipe, B. C.	4.60	1.98	165	b
Armadores del Pacífico, S. A.	18.18	2.68	Un motor.	a
Guaymas, Son.	5.66	2.23	152	b
Leonard A. Dunagan Exportadores, S. A.	19.09	2.18	Un motor.	a
Guaymas, Son.	5.98	2.00	90	b
Pesquera Nainari, S. A.	16.30	2.22	Un motor.	a
Mazatlán, Sin.	5.69	0.90	160	b
Raúl Von Vorstel.	18.43	2.02	Un motor.	a
La Paz, B. C.	4.92	1.83	75	b
Pesquera de Topolobampo, S. A.	20.50	2.00	Un motor.	a
Topolobampo, Sin.	5.00	1.60	160	b
Pesquera de Topolobampo, S. A.	16.66	2.10	Un motor.	a
Topolobampo, Sin.	4.90	1.52	110	b
Hernando de Cima.	15.62	2.47	Dos motores.	a
Guaymas, Son.	4.77	2.10	60 c/u.	b
Walter Puffelis Domínguez.	13.25	1.38	Un motor.	a
Mazatlán, Sin.	3.12	1.60	125	b

a	SEÑAL DE RADIO	NOMBRE DEL BUQUE	AÑO	TONELAJE Bruto	CLASE DE EMBARCACION
b	NUMERO DE PATENTE	NOMBRE ANTERIOR	PAIS DE CONSTRUCCION	TONELAJE Neto	NAVEGACION Y TRAFICO
a		BOBBY BOY.....	1947	23.46	Buque-motor.....
b		-----	México	15.26	Pesca comercial...
a		BOBBY BOY I.....	1958	57.95	Buque-motor.....
b		-----	México	33.91	Pesca comercial...
a		BORRASCOSO.....	1960	77.43	Buque-motor.....
b		-----	México	29.86	Pesca comercial...
a		BORREGO.....	1950	64.57	Buque-motor.....
b		-----	México	43.50	Pesca comercial...
a		BRITANNIA.....	1929	57.11	Buque-motor.....
b		-----	E. U. A.	26.04	Pesca comercial...
a		BUCANERO.....	1962	71.69	Buque-motor.....
b		-----	México	45.03	Pesca comercial...
a		BUCANERO.....	1957	46.04	Bote-motor.....
b		-----	México	31.20	Pesca comercial...
a		BUCANERO.....	1952	91.15	Buque-motor.....
b		A. J. McGowan.....	E. U. A.	45.81	Pesca comercial...
a		BUDA.....	1941	21.54	Balandro-motor...
b		Máxima 9.....	México	14.06	Pesca comercial...
a		BUDDY.....	1919	86.63	Buque-motor.....
b		-----	E. U. A.	40.83	Pesca comercial...
a		BUEN VECINO.....	1950	45.38	Buque-motor.....
b		-----	E. U. A.	23.70	Pesca comercial...
a		CABO CORZO.....	1958	71.81	Buque-motor.....
b		-----	México	42.44	Pesca comercial...
a		CABO CORZO.....	1963	81.21	Buque-motor.....
b		-----	México	49.40	Pesca comercial...
a		CABO CORRIENTES.....	1945	11.51	Lancha-motor.....
b		-----	México	5.77	Pesca comercial...
a		CABO CORRIENTES II.....	1959	87.68	Buque-motor.....
b		-----	México	64.59	Pesca comercial...
a		CABO SAN LAZARO.....	1958	67.43	Buque-motor.....
b		-----	México	45.15	Pesca comercial...
a		CABO TOSCO.....	1959	80.77	Buque-motor.....
b		-----	México	50.70	Pesca comercial...
a		CALIFA I.....	1957	64.29	Buque-motor.....
b		-----	México	43.43	Pesca comercial...
a		CALIFORNIA.....	1917	27.59	Bote-motor.....
b		-----	E. U. A.	18.78	Pesca comercial...

NOMBRE DEL PROPIETARIO	ESLORA Metros	PUNTAL Metros	MAQUINA O MOTOR	OBSERVACIONES
PUERTO DE MATRICULA	MANGA Metros	CALADO Metros	POTENCIA H. P.	
Esteban Pivac Alach.....	13.70	1.57	Un motor.	a
Puerto Peñasco, Son.....	4.00	1.45	65	b
Roberto Encinas Morales.....	21.94	2.35	Un motor.	a
Guaymas, Son.....	5.30	2.21	112	b
Soc. Coop. Adolfo Ruiz Cortines, S.C.L.....	19.98	2.33	Un motor.	a
Puerto Peñasco, Son.....	5.33	1.83	150	b
Marítima del Pacífico, S. A.....	16.24	1.33	Un motor.	a
Mazatlán, Sin.....	5.00	0.91	150	b
Armadores Unidos, S. A.....	20.25	2.23	Un motor.	a
Guaymas, Son.....	5.09	2.14	150	b
Soc. Coop. Pescadores de Mazatlán, S.C.L.....	18.20	2.15	Un motor.	a
Mazatlán, Sin.....	5.24	1.60	220	b
Pesquera San Blas, S. A.....	15.30	2.20	Un motor.	a
San Felipe, B. C.....	4.60	1.98	165	b
Emp. y Cong. Mexicana de B. Calif., S. A....	20.00	2.50	Un motor.	a
La Paz, B. C.....	5.40	1.83	170	b
Desarrolladora de Productos Marinos, S. A....	12.25	1.60	Un motor.	a
Puerto Peñasco, Son.....	3.30	1.35	43	b
Pesquera de Mazatlán, S. A.....	22.78	2.21	Un motor.	a
Mazatlán, Sin.....	5.35	1.17	100	b
Productos Marinos de Guaymas, S. A.....	14.86	2.28	Un motor.	a
Guaymas, Son.....	4.85	1.83	90	b
Soc. Coop. Pesq. Progresista Sonorense, S.C.L.....	18.12	2.58	Un motor.	a
Guaymas, Son.....	5.38	2.10	150	b
Soc. Coop. Pescadores de Mazatlán, S.C.L.....	19.01	1.80	Un motor.	a
Mazatlán, Sin.....	5.47	1.40	220	b
Humberto Carrillo Valenzuela.....	9.50	1.10	Un motor.	a
Puerto Vallarta, Jal.....	3.05	1.50	68	b
Soc. Coop. Pescadores de Mazatlán, S.C.L.....	19.74	2.12	Un motor.	a
Mazatlán, Sin.....	5.64	1.30	246	b
Soc. Coop. Pescadores de Mazatlán, S.C.L.....	18.14	2.12	Un motor.	a
Mazatlán, Sin.....	5.41	0.80	125	b
Soc. Coop. Pescadores de Mazatlán, S.C.L.....	20.12	2.53	Un motor.	a
Mazatlán, Sin.....	5.50	1.30	150	b
Antonio Abraham Moisés.....	18.08	2.43	Un motor.	a
Guaymas, Son.....	5.50	1.60	153	b
Manuel Romero, Jr.....	16.15	1.33	Un motor.	a
Puerto Peñasco, Son.....	3.88	1.60	185	b

a	SEÑAL DE RADIO	NOMBRE DEL BUQUE	A ñ o	TONELAJE — Bruto	CLASE DE EMBARCACION
b	NUMERO DE PATENTE	NOMBRE ANTERIOR	PAIS DE CONSTRUCCION	TONELAJE — Neto	NAVEGACION Y TRAFICO
a		CALIFORNIANO.....	1963	58.61	Buque-motor.....
b		Three Boys.....	E. U. A.	49.35	Pesca comercial...
a		CALMEX I.....	—	16.45	Buque-motor.....
b		Ess Núm. 4.....	E. U. A.	10.87	Pesca comercial...
a		CAMARON.....	1929	59.86	Buque-motor.....
b		Limited.....	E. U. A.	31.86	Pesca comercial...
a		CAMARONERA 2.....	1958	45.65	Buque-motor.....
b		— — —	E. U. A.	23.75	Pesca comercial...
a		CAMARONERA 3.....	1958	45.65	Buque-motor.....
b		— — —	E. U. A.	23.75	Pesca comercial...
a		CAMARONERA 4.....	1958	45.65	Buque-motor.....
b		— — —	E. U. A.	23.75	Pesca comercial...
a		CAMARONERA 5.....	1958	45.65	Buque-motor.....
b		— — —	E. U. A.	23.75	Pesca comercial...
a		CAMARONERA 6.....	1958	45.65	Buque-motor.....
b		— — —	E. U. A.	23.75	Pesca comercial...
a		CAMARONERA 7.....	1958	45.65	Buque-motor.....
b		— — —	E. U. A.	23.75	Pesca comercial...
a		CAMARONERA 8.....	1958	45.65	Buque-motor.....
b		— — —	E. U. A.	23.75	Pesca comercial...
a		CAMARONERA 9.....	1958	45.65	Buque-motor.....
b		— — —	E. U. A.	23.75	Pesca comercial...
a		CAMARONERA 10.....	1958	45.65	Buque-motor.....
b		— — —	E. U. A.	23.75	Pesca comercial...
a		CAMARONERA 11.....	1958	45.65	Buque-motor.....
b		— — —	E. U. A.	23.75	Pesca comercial...
a		CAMARONERA 12.....	1958	45.65	Buque-motor.....
b		— — —	E. U. A.	23.75	Pesca comercial...
a		CAMARONERA 13.....	1958	45.65	Buque-motor.....
b		— — —	E. U. A.	23.75	Pesca comercial...
a		CAMARONERA 14.....	1958	45.65	Buque-motor.....
b		— — —	E. U. A.	23.75	Pesca comercial...
a		CAMARONERA 15.....	1958	45.65	Buque-motor.....
b		— — —	E. U. A.	23.75	Pesca comercial...
a		CAMARONERA 16.....	1958	45.65	Buque-motor.....
b		— — —	E. U. A.	23.75	Pesca comercial...
a		CAMARONERA 17.....	1958	45.65	Buque-motor.....
b		— — —	E. U. A.	23.75	Pesca comercial...

NOMBRE DEL PROPIETARIO	ESLORA Metros	PUNTA Metros	MAQUINA O MOTOR	OBSERVACIONES
PUERTO DE MATRICULA	MANGA Metros	CALADO Metros	POTENCIA H. P.	
Emp. y Cong. Mexicana de B. Calif., S. A.	16.25	2.50	Un motor.	a
La Paz, B. C.	4.45	1.33	150	b
Pesquería del Pacífico, S. de R.L.	15.05	1.50	Un motor.	a
Ensenada, B. C.	3.35	0.91	60	b
Productos Marinos de Guaymas, S. A.	18.23	2.09	Un motor.	a
Guaymas, Son.	5.18	1.52	120	b
Congeladora San Juan, S. A.	15.80	2.14	Un motor.	a
Salina Cruz, Oax.	4.83	1.83	100	b
Congeladora San Juan, S. A.	15.80	2.14	Un motor.	a
Salina Cruz, Oax.	4.83	1.83	100	b
Congeladora San Juan, S. A.	15.80	2.14	Un motor.	a
Salina Cruz, Oax.	4.83	1.83	100	b
Congeladora San Juan, S. A.	15.80	2.14	Un motor.	a
Salina Cruz, Oax.	4.83	1.83	100	b
Congeladora San Juan, S. A.	15.80	2.14	Un motor.	a
Salina Cruz, Oax.	4.83	1.83	100	b
Congeladora San Juan, S. A.	15.80	2.14	Un motor.	a
Salina Cruz, Oax.	4.83	1.83	100	b
Congeladora San Juan, S. A.	15.80	2.14	Un motor.	a
Salina Cruz, Oax.	4.83	1.83	100	b
Congeladora San Juan, S. A.	15.80	2.14	Un motor.	a
Salina Cruz, Oax.	4.83	1.83	100	b
Congeladora San Juan, S. A.	15.80	2.14	Un motor.	a
Salina Cruz, Oax.	4.83	1.83	100	b
Congeladora San Juan, S. A.	15.80	2.14	Un motor.	a
Salina Cruz, Oax.	4.83	1.83	100	b
Congeladora San Juan, S. A.	15.80	2.14	Un motor.	a
Salina Cruz, Oax.	4.83	1.83	100	b
Congeladora San Juan, S. A.	15.80	2.14	Un motor.	a
Salina Cruz, Oax.	4.83	1.83	100	b
Congeladora San Juan, S. A.	15.80	2.14	Un motor.	a
Salina Cruz, Oax.	4.83	1.83	100	b

a	SEÑAL DE RADIO	NOMBRE DEL BUQUE	AÑO	TONELAJE — Bruto	CLASE DE EMBARCACION
b	NUMERO DE PATENTE	NOMBRE ANTERIOR	PAIS DE CONSTRUCCION	TONELAJE — Neto	NAVEGACION Y TRAFICO
a b		CAMARONERA 18..... -----	1958 E. U. A.	45.65 23.75	Buque-motor..... Pesca comercial...
a b		CAMARONERA 19..... -----	1958 E. U. A.	45.65 23.75	Buque-motor..... Pesca comercial...
a b		CAMARONERO..... Huckster.....	1952 E. U. A.	78.63 37.88	Buque-motor..... Pesca comercial...
a b		CAMILO G..... -----	1959 México	80.77 50.70	Buque-motor..... Pesca comercial...
a b		CANCIONERO..... Sumbean.....	1952 E. U. A.	78.63 37.88	Buque-motor..... Pesca comercial...
a b		CAPI..... -----	1957 México	83.42 53.29	Buque-motor..... Pesca comercial...
a b		CAPITAN PAWLING..... Bill Adams.....	1948 E. U. A.	63.92 29.20	Buque-motor..... Pesca comercial...
a b		CAPITAN TOMAS MORALES..... -----	1956 México	78.18 39.60	Buque-motor..... Pesca comercial...
a b		CAPITAN TSEKUB..... -----	1962 México	76.02 34.17	Buque-motor..... Pesca comercial...
a b		CAPORAL..... Ranger.....	1927 E. U. A.	83.47 72.06	Buque-motor..... Pesca comercial...
a b		CARDENAL JOSÉ GARIBI RIVERA.. -----	1960 México	80.77 50.70	Buque-motor..... Pesca comercial...
a b		CARIÑAL F. C..... -----	1960 E. U. A.	37.82 17.14	Buque-motor..... Pesca comercial...
a b		CARLITOS..... -----	1950 México	47.51 26.30	Buque-motor..... Pesca comercial...
a b		CARLITOS III..... -----	1949 México	48.68 35.49	Buque-motor..... Pesca comercial...
a b		CARLOTA..... -----	1944 México	8.71 6.21	Bote-motor..... Pesca comercial...
a b		CARMELITA..... -----	— E. U. A.	64.03 37.82	Buque-motor..... Pesca comercial...
a b		CARMEN O..... -----	1958 México	62.47 34.57	Buque-motor..... Pesca comercial...
a b		CATRIN..... -----	1963 México	80.61 45.83	Buque-motor..... Pesca comercial...
a b		CELTA I..... Miss California.....	1930 E. U. A.	48.87 43.99	Buque-motor..... Pesca comercial...

NOMBRE DEL PROPIETARIO	ESLORA Metros	PUNTA Metros	MAQUINA O MOTOR	OBSERVACIONES
PUERTO DE MATRICULA	MANGA Metros	CALADO Metros	POTENCIA H. P.	
Congeladora San Juan, S. A. Salina Cruz, Oax.	15.80 4.83	2.14 1.83	Un motor. 100	a b
Congeladora San Juan, S. A. Salina Cruz, Oax.	15.80 4.83	2.14 1.83	Un motor. 100	a b
Emp. y Cong. Mexicana de B. Calif., S. A. La Paz, B. C.	19.80 5.40	2.80 1.22	Un motor. 120	a b
Camilo G. Medrano Olmeda Mazatlán, Sin.	20.12 5.50	2.53 1.10	Un motor. 150	a b
Emp. y Cong. Mexicana de B. Calif., S. A. La Paz, B. C.	19.80 5.40	2.80 1.22	Un motor. 120	a b
Miguel M. Castro Mazatlán, Sin.	19.82 5.62	2.02 0.90	Un motor. 238	a b
Soc. Coop. Alberto J. Pawling, S.C.L. Guaymas, Son.	17.67 5.80	2.05 1.83	Un motor. 190	a b
Hielera y Cong. del Golfo de Cortés, S. A. Guaymas, Son.	17.65 5.60	2.80 2.65	Un motor. 165	a b
Pesquera Costa Azul, S. A. Mazatlán, Sin.	18.05 5.72	1.83 1.60	Un motor. 220	a b
Ignacio Sánchez Villalobos Guaymas, Son.	21.20 5.80	2.00 2.40	Un motor. 150	a b
Soc. Coop. Prod. Pesq. de Sinaloa, S.C.L. Mazatlán, Sin.	20.12 5.50	2.53 1.15	Un motor. 150	a b
Mariscos del Sur, S. A. Salina Cruz, Oax.	15.49 4.38	1.98 1.83	Un motor. 100	a b
José Angel Castro Mazatlán, Sin.	15.90 5.20	2.70 2.65	Un motor. 120	a b
Mariscos de Sinaloa, S. A. Mazatlán, Sin.	15.90 5.18	1.91 1.40	Un motor. 75	a b
Patricio García Sánchez Puerto Peñasco, Son.	9.81 2.73	1.09 0.60	Un motor. 113	a b
Camaronera del Pacífico, S. A. Mazatlán, Sin.	19.83 5.36	2.10 1.83	Un motor. 220	a b
Pesquera de los Mochis, S. de R. L. Guaymas, Son.	16.04 5.90	2.40 2.14	Un motor. 115	a b
Pesquera Irma Mina, S. A. Mazatlán, Sin.	18.76 5.50	1.87 1.40	Un motor. 220	a b
Empacadora Galicia de Baja California, S. A. Ensenada, B. C.	17.49 4.97	1.80 1.83	Un motor. 110	a b

a	SEÑAL DE RADIO	NOMBRE DEL BUQUE	A Ñ o	TONELAJE Bruto	CLASE EMBARCACION
b	NUMERO DE PATENTE	NOMBRE ANTERIOR	PAIS DE CONSTRUCCION	TONELAJE Neto	NAVEGACION Y TRAFICO
a		CELTA III.....	1919	45.86	Buque-motor.....
b		El más Gordo.....	E. U. A.	33.59	Pesca comercial...
a		CENIT.....	1960	69.20	Buque-motor.....
b		-----	México	51.56	Pesca comercial...
a		CENTAURO.....	1957	46.72	Buque-motor.....
b		-----	México	24.52	Pesca comercial...
a		CENTECLA.....	1963	79.31	Buque-motor.....
b		-----	México	51.53	Pesca comercial...
a		CERRALVO.....	1964	81.21	Buque-motor.....
b		-----	México	49.40	Pesca comercial...
a		CERRO AZUL.....	1959	75.98	Buque-motor.....
b		-----	México	54.84	Pesca comercial...
a		CERRO VERDE.....	—	78.88	Buque-motor.....
b		-----	México	50.54	Pesca comercial...
a		CICLON.....	1960	98.83	Buque-motor.....
b		-----	México	69.70	Pesca comercial...
a		150 ANIVERSARIO.....	1960	84.61	Buque-motor.....
b		-----	México	52.20	Pesca comercial...
a		CIHUATLAN.....	1947	33.35	Buque-motor.....
b		-----	E. U. A.	19.96	Pesca comercial...
a		CISNE NEGRO.....	1956	57.51	Buque-motor.....
b		-----	México	39.92	Pesca comercial...
a		CIUDAD OBREGON.....	1945	49.95	Buque-motor.....
b		General Ike.....	E. U. A.	20.93	Pesca comercial...
a		CLAUDETTE.....	1956	55.92	Buque-motor.....
b		-----	México	39.23	Pesca comercial...
a		COLORADO.....	1949	60.62	Buque-motor.....
b		-----	E. U. A.	15.17	Pesca comercial...
a		COMANDANTE.....	1957	67.43	Buque-motor.....
b		-----	México	45.15	Pesca comercial...
a		COMANDO.....	1944	41.53	Buque-motor.....
b		Bond.....	E. U. A.	21.98	Pesca comercial...
a		COMETA.....	1963	79.31	Buque-motor.....
b		-----	México	51.53	Pesca comercial...
a		COMODORO.....	1957	67.43	Buque-motor.....
b		-----	México	45.15	Pesca comercial...
a		COM. P.A. CARLOS CASTILLO BRETON.....	1950	70.00	Buque-motor.....
b		-----	México	41.86	Pesca comercial...

NOMBRE DEL PROPIETARIO	ESLORA Metros	PUNTAL Metros	MAQUINA O MOTOR	OBSERVACIONES
PUERTO DE MATRICULA	MANGA Metros	CALADO Metros	POTENCIA H. P.	
Empacadora Galicia de Baja California, S. A. Ensenada, B. C.	16.75 4.40	1.50 0.91	Un motor. 60	a b
Manuel Moncayo Sprui. Puerto Peñasco, Son.	18.90 5.43	2.43 1.83	Un motor. 170	a b
Pescadores del Pacífico, S. A. Guaymas, Son.	15.25 4.85	2.57 1.83	Un motor. 153	a b
Soc. Coop. Pescadores de Mariscos, S.C.L. Mazatlán, Sin.	17.97 5.51	1.91 1.60	Un motor. 181	a b
Soc. Coop. de P.P. "Pescadores de Mazatlán". Mazatlán, Sin.	19.01 5.47	1.80 1.52	Un motor. 181	a b
Pesquera San Alberto, S. A. Mazatlán, Sin.	18.71 5.40	2.14 1.10	Un motor. 246	a b
Pesquera San Alberto, S. A. Mazatlán, Sin.	17.99 5.49	1.75 1.60	Un motor. 170	a b
Pesquera Olas Altas, S. A. Mazatlán, Sin.	16.92 5.92	2.00 1.20	Un motor. 197	a b
Refrigeradora del Noroeste, S. A. Mazatlán, Sin.	19.61 5.52	1.60 1.45	Un motor. 220	a b
Teófilo González Huerta. Yávaros, Son.	13.82 4.32	1.52 1.65	Un motor. 80	a b
Luis Roberto Llabrés Acevedo. Guaymas, Son.	18.30 5.50	2.36 1.83	Un motor. 143	a b
Soc. Coop. Alberto J. Pawling, S.C.L. Guaymas, Son.	16.54 5.23	1.96 1.83	Un motor. 165	a b
Marítima del Pacífico, S. A. Mazatlán, Sin.	16.94 4.83	1.87 0.95	Un motor. 228	a b
Pesquera de Topolobampo, S. A. Topolobampo, Sin.	17.00 5.21	2.60 2.21	Un motor. 85	a b
Armadores de Sinaloa, S. A. Mazatlán Sin.	18.14 5.41	2.12 0.95	Un motor. 120	a b
Antonio S. Broward. Guaymas, Son.	13.66 4.76	1.87 1.73	Un motor. 170	a b
Soc. Coop. Pescadores de Mariscos, S.C.L. Mazatlán, Sin.	17.97 5.51	1.91 0.59	Un motor. 181	a b
Pesquera Unión, S. A. Mazatlán, Sin.	18.14 5.41	2.12 0.98	Un motor. 182	a b
Pesquera de los Mochis, S. de R. L. Guaymas, Son.	17.54 5.23	1.98 1.95	Un motor. 95	a b

a	SEÑAL DE RADIO	NOMBRE DEL BUQUE	AÑO	TONELAJE — Bruto	CLASE DE EMBARCACION
b	NUMERO DE PATENTE	NOMBRE ANTERIOR	PAIS DE CONSTRUCCION	TONELAJE — Neto	NAVEGACION Y TRAFICO
a		CONCHITA G. CORONA.....	1944	130.07	Buque-motor.....
b		Diamond D.....	E. U. A.	58.53	Pesca comercial...
a		CONQUISTADOR.....	1947	84.03	Buque-motor.....
b		Nyna Rose II.....	E. U. A.	40.90	Pesca comercial...
a		CONSUELO.....	1899	27.99	Balandro-motor...
b		— — —	E. U. A.	23.73	Pesca comercial...
a		COOPERAMAR.....	1959	74.40	Buque-motor.....
b		— — —	México	48.01	Pesca comercial...
a		CORDONAZO.....	1958	68.26	Buque-motor.....
b		— — —	México	47.99	Pesca comercial...
a		COROMUEL.....	1959	86.25	Buque-motor.....
b		— — —	México	62.00	Pesca comercial...
a		CORONADO.....	1929	95.31	Buque-motor.....
b		St. George.....	E. U. A.	70.25	Pesca comercial...
a		CORONEL ESTEBAN CANTU.....	1963	94.25	Buque-motor.....
b		— — —	México	44.00	Pesca comercial...
a		CORONEL GILBERTO J. KOUHN.....	1963	69.61	Buque-motor.....
b		— — —	México	40.22	Pesca comercial...
a		CORONEL KHUN.....	1963	93.93	Buque-motor.....
b		— — —	México	59.31	Pesca comercial...
a		CORY.....	1958	45.87	Buque-motor.....
b		— — —	México	24.65	Pesca comercial...
a		CRESTON I.....	1957	55.92	Buque-motor.....
b		— — —	México	39.23	Pesca comercial...
a		CRESTON II.....	1963	75.36	Buque-motor.....
b		— — —	México	47.19	Pesca comercial...
a		CRISTOBAL COLON.....	1959	54.68	Buque-motor.....
b		— — —	México	30.86	Pesca comercial...
a		CUATE JOSE.....	1936	99.32	Buque-motor.....
b		Santa Lucía.....	E. U. A.	76.11	Pesca comercial...
a		CUATRERO.....	1962	78.88	Buque-motor.....
b		— — —	México	50.54	Pesca comercial...
a		CUATRO VIENTOS.....	1962	11.23	Bote-motor.....
b		— — —	México	5.87	Pesca comercial...
a		CUAUHTEMOC.....	1944	17.68	Bote-motor.....
b		— — —	México	13.72	Pesca comercial...
a		CUAUHTEMOC.....	1956	46.72	Buque-motor.....
b		— — —	México	23.30	Pesca comercial...

NOMBRE DEL PROPIETARIO	ESLORA Metros	PUNTAL Metros	MAQUINA O MOTOR	OBSERVACIONES
PUERTO DE MATRICULA	MANGA Metros	CALADO Metros	POTENCIA H. P.	
Eugenio H. Gayou..... Guaymas, Son.....	24.16 6.84	2.68 3.51	Un motor. 250	a b
Leonard A. Dunagan Expotadores, S. A..... Guaymas, Son.....	17.96 5.98	2.33 1.83	Un motor. 70	a b
Naviera de Sonora, S. A..... Yávaros, Son.....	15.80 5.64	2.62 1.22	Un motor. 85	a b
Soc. Coop. Progresista Sonorense, S.C.L..... Guaymas, Son.....	19.19 5.46	2.62 2.40	Un motor. 200	a b
Pesquera Josefita, S. A..... Mazatlán, Sin.....	18.15 5.13	1.94 1.50	Un motor. 123	a b
Soc. Coop. Pescadores de Mariscos, S.C.L..... Mazatlán, Sin.....	20.12 5.50	2.03 1.25	Un motor. 150	a b
Cía. Marítima Industrial y Mercantil, S.R.L.. Ensenada, B. C.....	21.85 5.40	2.40 2.13	Un motor. 160	a b
Soc. Coop. de P. P. "Ignacio Zaragoza, S.C.L". San Felipe, B. C.....	22.89 6.04	3.50 2.62	Un motor. 170	a b
Soc. Coop. Pesq. Baco-chibampo, S.C.L..... Guaymas, Son.....	17.47 5.44	2.92 1.94	Un motor. 225	a b
Miguel M. Castro..... Escuinapa, Sin.....	20.05 5.86	2.70 2.20	Un motor. 330	a b
Armadores del Pacífico, S. A..... Guaymas, Son.....	18.46 4.76	2.24 1.92	Un motor. 100	a b
Soc. Coop. Crestón de Mazatlán, S.C.L..... Mazatlán, Sin.....	16.94 4.83	1.87 0.95	Un motor. 136	a b
Juan E. Gavica..... Salina Cruz, Oax.....	19.82 5.49	2.74 1.83	Un motor. 170	a b
Pesquera Colón, S. A..... Guaymas, Son.....	16.99 5.48	2.63 2.20	Un motor. 170	a b
Industrial de Ensenada, S. de R. L..... Ensenada, B. C.....	21.03 5.40	1.90 1.75	Un motor. 150	a b
Pesquera La Esperanza, S. A..... Mazatlán, Sin.....	17.99 5.49	1.75 0.90	Un motor. 150	a b
Celestino y Sebastián Preciado..... Mazatlán, Sin.....	8.91 3.24	1.10 0.65	Un motor. 45	a b
Teresa de Jesús Dueñas..... Manzanillo, Col.....	12.60 3.60	1.53 0.45	Un motor. 225	a b
Soc. Coop. Rodolfo Elías Calles, S.C.L..... Guaymas, Son.....	15.25 4.85	2.57 2.14	Un motor. 143	a b

a	SEÑAL DE RADIO	NOMBRE DEL BUQUE	AÑO	TONELAJE Bruto	CLASE DE EMBARCACION
b	NUMERO DE PATENTE	NOMBRE ANTERIOR	PAIS DE CONSTRUCCION	TONELAJE Neto	NAVEGACION Y TRAFICO
a		CUQUITA.....	1959	80.77	Buque-motor.....
b		-----	México	50.70	Pesca comercial...
a		CHACHARITA.....	1947	31.73	Buque-motor.....
b		-----	México	12.29	Pesca comercial...
a		CHALE PINO.....	1961	69.72	Buque-motor.....
b		-----	México	36.95	Pesca comercial...
a		CHARRASQUEADO.....	1944	39.72	Buque-motor.....
b		Ramos.....	E. U. A.	15.13	Pesca comercial...
a		CHARRO.....	1962	75.38	Buque-motor.....
b		-----	México	47.21	Pesca comercial...
a		CHAVALILLO.....	1951	60.46	Buque-motor.....
b		-----	E. U. A.	36.16	Pesca comercial...
a		CHEMA C.....	—	39.00	Buque-motor.....
b		-----	E. U. A.	17.48	Pesca comercial...
a		CHEPILLO.....	1943	10.59	Lancha-motor.....
b		Guernica.....	México	7.15	Pesca comercial...
a		CHIAPAS.....	1956	80.74	Buque-motor.....
b		Yuki Maru.....	Japón	42.11	Pesca comercial...
a		CHIEF LEGAIC.....	—	40.95	Buque-motor.....
b		-----	Canadá	21.73	Pesca comercial...
a		CHIRIPA.....	1956	7.32	Bote-motor.....
b		-----	México	5.19	Pesca comercial...
a		CHUBASCO.....	1958	80.77	Buque-motor.....
b		-----	México	50.70	Pesca comercial...
a		CHUCATE.....	1945	79.75	Buque-motor.....
b		Jonny Boy.....	E. U. A.	44.00	Pesca comercial...
a		DALLAS.....	1957	50.72	Buque-motor.....
b		-----	México	23.56	Pesca comercial...
a		DANIELA.....	1959	85.25	Buque-motor.....
b		-----	México	61.05	Pesca comercial...
a		DAVID C.....	1959	81.83	Buque-motor.....
b		-----	México	50.28	Pesca comercial...
a		DEL FUERTE I.....	1947	14.04	Buque-motor.....
b		-----	México	15.90	Pesca comercial...
a		DELMAR.....	1944	86.60	Buque-motor.....
b		-----	México	70.75	Pesca comercial...
a		DEL MAR I.....	1961	6.23	Bote-motor.....
b		-----	México	4.00	Pesca comercial...

NOMBRE DEL PROPIETARIO	ESLORA Metros	PUNTAL Metros	MAQUINA O MOTOR	OBSERVACIONES
PUERTO DE MATRICULA	MANGA Metros	CALADO Metros	POTENCIA H. P.	
Pesquera Tropical, S. A. Mazatlán, Sin.	20.12 5.50	2.53 1.26	Un motcr. 150	a b
Industrial del Mar, S. A. Guaymas, Son.	15.67 4.50	1.88 1.83	Un motcr. 85	a b
Exportadora de Mariscos, S. A. Puerto Peñasco, Son.	18.28 5.55	2.27 2.13	Un motcr. 170	a b
Armadores del Pacífico, S. A. Guaymas, Son.	17.23 5.01	2.22 1.90	Un motcr. 100	a b
Pesquera Santa Amelia, S. A. Salina Cruz, Oax.	19.83 5.49	2.75 1.83	Un motcr. 150	a b
Coppel y Cima, S. A. Mazatlán, Sin.	15.95 5.37	2.10 2.64	Un motcr. 125	a b
Mariscos del Sur, S. A. Salina Cruz, Oax.	15.50 4.40	2.00 1.83	Un motcr. 100	a b
Carlos Martínez, Rafael Muñoz y G. Rivera... Acapulco, Gro.	10.40 2.88	1.07 1.05	Un motcr. 48	a b
Ing. Gil Salgado Palacios Acapulco, Gro.	22.50 5.00	2.60 2.13	Un motcr. 160	a b
F. N. Vda. de González Yávaros, Son.	17.94 4.40	2.12 1.90	Un motcr. 70	a b
Julián Bustamante Soto Puerto Peñasco, Son.	9.45 2.43	1.15 1.08	Un motcr. 40	a b
Soc. Coop. Pescadoras de Mariscos, S.C.L. Mazatlán, Sin.	20.12 5.50	2.53 1.20	Un motcr. 150	a b
Camaronera, S. A. Guaymas, Son.	22.00 5.63	2.33 2.44	Un motcr. 135	a b
Empresas Monarca, S. A. Guaymas, Son.	17.32 4.87	1.63 1.22	Un motcr. 140	a b
Pesquera Alianza, S. A. Mazatlán, Sin.	20.12 5.50	2.03 1.25	Un motcr. 150	a b
Coopel y C ma, S. A. Mazatlán, Sin.	20.17 5.48	2.26 1.05	Un motcr. 181	a b
Empacadora de los Mochis, S. A. Topolobampo, Sin.	14.04 3.69	1.89 0.93	Un motcr. 60	a b
Pesquera Providencia, S. A. Mazatlán, Sin.	19.83 5.94	2.00 1.83	Un motcr. 110	a b
José Rosas Uribe Manzanillo, Col.	7.70 2.80	1.25 0.60	Un motcr. 24	a b

a	SEÑAL DE RADIO	NOMBRE DEL BUQUE	A ñ o	TONELAJE — Bruto	CLASE DE EMBARCACION
b	NUMERO DE PATENTE	NOMBRE ANTERIOR	PAIS DE CONSTRUCCION	TONELAJE Neto	NAVEGACION Y TRAFICO
a		DIANA.....	1963	72.73	Buque-motor.....
b		— — —	México	40.45	Pesca comercial...
a		DIVINA INFANTITA.....	1956	65.69	Buque-motor.....
b		— — —	México	55.17	Pesca comercial...
a		DOLORES.....	1942	83.12	Buque-motor.....
b		— — —	E. U. A.	56.33	Pesca comercial...
a		DOMINADOR.....	1955	59.20	Buque-motor.....
b		Robt K.....	E. U. A.	39.30	Pesca comercial...
a		DON ALFREDO.....	1957	62.31	Buque-motor.....
b		— — —	México	49.20	Pesca comercial...
a		DON ANTONIO.....	1960	85.25	Buque-motor.....
b		— — —	México	61.05	Pesca comercial...
a		DON ELIAS.....	1952	78.88	Buque-motor.....
b		— — —	México	50.18	Pesca comercial...
a		DON FEDERICO.....	1962	74.61	Buque-motor.....
b		— — —	México	52.20	Pesca comercial...
a		DON FEDERICO J.....	1943	63.58	Buque-motor.....
b		— — —	1953	54.84	Pesca comercial...
a		DON FERMIN.....	1960	85.25	Buque-motor.....
b		— — —	México	61.05	Pesca comercial...
a		DON GENE.....	1958	64.54	Buque-motor.....
b		— — —	México	36.75	Pesca comercial...
a		DON GUILLERMO.....	1958	80.77	Buque-motor.....
b		— — —	México	50.70	Pesca comercial...
a		DON ISAAC.....	1959	91.41	Buque-motor.....
b		— — —	México	66.11	Pesca comercial...
a		DON IVO.....	1957	74.38	Buque-motor.....
b		— — —	México	46.76	Pesca comercial...
a		DON JESUS.....	1955	64.74	Buque-motor.....
b		— — —	México	50.09	Pesca comercial...
a		DON JORGE ASSAF.....	1955	21.97	Bote-motor.....
b		— — —	México	15.44	Pesca comercial...
a		DON LUIS.....	1962	84.61	Buque-motor.....
b		— — —	México	52.20	Pesca comercial...
a		DON MIGUEL.....	1960	67.40	Buque-motor.....
b		Toro Cebú.....	México	41.28	Pesca comercial...
a		DON NACHITO.....	1958	67.39	Buque-motor.....
b		— — —	México	43.02	Pesca comercial...

NOMBRE DEL PROPIETARIO	ESLORA Metros	PUNTA Metros	MAQUINA O MOTOR	OBSERVACIONES
PUERTO DE MATRICULA	MANGA Metros	CALADO Metros	POTENCIA H. F.	
Pesquera Playa Hermosa, S. A.	18.26	1.87	Un motor.	a
Mazatlán, Sin.	5.23	1.30	220	b
Soc. Coop. de P. P. "Pescadores del Yaqui, S. C. L."	18.73	2.35	Un motor.	a
Guaymas, Son.	5.84	1.83	153	b
La Industrial de Ensenada, S. de R. L.	19.50	2.60	Un motor.	a
Ensenada, B. C.	5.15	2.44	135	b
Antonio S. Broward.	15.10	1.87	Un motor.	a
Guaymas, Son.	5.31	1.52	160	b
Federico, Alfredo y Julián Torres.	18.30	2.24	Un motor.	a
Guaymas, Son.	5.30	1.83	150	b
Pesquera Olas Altas, S. A.	20.12	2.03	Un motor.	a
Mazatlán, Sin.	5.50	1.45	220	b
Pesquera Meza, S. A.	17.99	1.75	Un motor.	a
Mazatlán, Sin.	5.49	1.15	165	b
Actividades Pesqueras, S. A.	19.16	1.60	Un motor.	a
Mazatlán, Sin.	5.52	1.40	220	b
Federico, Alfredo y Julián Torres.	18.43	2.23	Un motor.	a
Guaymas, Son.	18.46	1.83	120	b
Pesquera San Luis, S. A.	20.12	2.03	Un motor.	a
Mazatlán, Sin.	5.50	1.15	181	b
Soc. Coop. Progresista Istmeña, S. A.	18.30	2.44	Un motor.	a
Salina Cruz, Oax.	5.45	2.26	220	b
Coppel Hermanos, S. A.	20.12	2.53	Un motor.	a
Mazatlán, Sin.	5.50	1.30	162	b
Camaronera del Pacífico, S. A.	20.90	2.00	Un motor.	a
Mazatlán, Sin.	5.45	1.20	238	b
Soc. Coop. La Suriana, S. C. L.	18.00	2.20	Un motor.	a
Salina Cruz, Oax.	5.60	1.83	170	b
Roberto Castro Morales.	17.94	1.66	Un motor.	a
Mazatlán, Sin.	5.22	1.22	205	b
Francisco Soberanes Castro.	13.03	1.25	Un motor.	a
Golfo Santa Clara, Son.	3.74	0.91	225	b
Pesquera La Sirena, S. A.	19.61	1.61	Un motor.	a
Mazatlán, Sin.	5.52	1.30	220	b
Pesquera Santa María de Guadalupe, S. A.	19.50	2.54	Un motor.	a
Salina Cruz, Oax.	5.40	1.83	157	b
Congeladora San Juan, S. A.	18.50	2.20	Un motor.	a
Salina Cruz, Oax.	5.60	1.83	150	b

a	SEÑAL DE RADIO	NOMBRE DEL BUQUE	AÑO	TONELAJE Bruto	CLASE DE EMBARCACION
b	NUMERO DE PATENTE	NOMBRE ANTERIOR	PAIS DE CONSTRUCCION	TONELAJE Neto	NAVEGACION Y TRAFICO
a		DON PEDRO II.....	1957	65.15	Buque-motor.....
b		-----	México	48.29	Pesca comercial...
a		DON PORFIRIO.....	1957	78.29	Buque-motor.....
b		El Potosino.....	México	51.12	Pesca comercial...
a		DON ROBERTO.....	1954	65.99	Buque-motor.....
b		-----	México	56.39	Pesca comercial...
a		DON SANTIAGO.....	1960	54.68	Buque-motor.....
b		-----	México	30.86	Pesca comercial...
a		DON TOMAS.....	1963	71.69	Buque-motor.....
b		-----	México	45.03	Pesca comercial...
a		DON VICTOR.....	1959	85.25	Buque-motor.....
b		-----	México	61.05	Pesca comercial...
a		DONNIE LEE.....	1963	85.25	Buque-motor.....
b		-----	México	61.05	Pesca comercial...
a		DOÑA CARMELA.....	1963	87.91	Buque-motor.....
b		-----	México	50.39	Pesca comercial...
a		DOÑA CARMEN.....	1959	83.23	Buque-motor.....
b		-----	México	58.38	Pesca comercial...
a		DOÑA CONCHA.....	—	7.78	Lancha-motor.....
b		-----	E. U. A.	7.20	Pesca comercial...
a		DOÑA ELVIRA.....	1959	85.25	Buque-motor.....
b		-----	México	61.05	Pesca comercial...
a		DOÑA LAURA.....	1957	80.77	Buque-motor.....
b		-----	México	50.70	Pesca comercial...
a		DOÑA LUCIA.....	1962	71.69	Buque-motor.....
b		-----	México	45.03	Pesca comercial...
a		DOÑA MARIA.....	1963	83.26	Buque-motor.....
b		-----	México	51.78	Pesca comercial...
a		DOÑA MARIA LUISA.....	1957	80.77	Buque-motor.....
b		-----	México	50.70	Pesca comercial...
a		DOÑA NICO.....	1958	68.60	Buque-motor.....
b		-----	México	48.33	Pesca comercial...
a		DOÑA PETRITA.....	1959	75.98	Buque-motor.....
b		-----	México	54.84	Pesca comercial...
a		DOÑA SARA.....	1962	71.69	Buque-motor.....
b		-----	México	45.03	Pesca comercial...
a		DORADO.....	1954	9.72	Lancha-motor.....
b		-----	México	7.14	Pesca comercial...

NOMBRE DEL PROPIETARIO	ESLORA Metros	PUNTAL Metros	MAQUINA o MOTOR	OBSERVACIONES
PUERTO DE MATRICULA	MANGA Metros	CALADO Metros	POTENCIA H. P.	
Soc. Coop. La Suriana, S.C.L.	18.55	2.12	Un motor.	a
Salina Cruz, Oax.	5.40	1.83	120	b
Pesquera Guaymense, S. A.	18.50	2.65	Un motor.	a
Guaymas, Son.	5.82	2.13	150	b
Carlos Vanegas Pino.	18.55	2.45	Un motor.	a
Salina Cruz, Oax.	6.70	1.83	120	b
Héctor Rojas Oriel.	16.99	2.63	Un motor.	a
Guaymas, Son.	5.48	2.20	182	b
Soc. Coop. Pescadores de Mazatlán, S.C.L.	18.20	2.15	Un motor.	a
Mazatlán, Sin.	5.24	1.60	220	b
Pesquera Patrón, S. A.	20.12	2.03	Un motor.	a
Mazatlán, Sin.	5.50	1.15	150	b
Pesquera Ruiz, S. A.	20.12	2.03	Un motor.	a
Mazatlán, Sin.	5.50	1.30	220	b
Pesquera San Luis, S. A.	17.89	1.92	Un motor.	a
Mazatlán, Sin.	5.96	1.10	225	b
Pesquera Lem, S. A.	18.83	2.20	Un motor.	a
Mazatlán, Sin.	5.70	1.05	181	b
María Concepción G. de Córdoba.	9.05	1.10	Un motor.	a
San Blas, Nay.	2.80	0.91	36	b
Pesquera Patrón, S. A.	20.12	2.03	Un motor.	a
Mazatlán, Sin.	5.50	1.25	133	b
Pesquera Maguagua, S. A.	20.12	2.53	Un motor.	a
Mazatlán, Sin.	5.50	1.95	150	b
Pesquera Santa Lucía, S. A.	18.20	2.15	Un motor.	a
Mazatlán, Sin.	5.24	1.60	220	b
Pesquera Santa Alicia, S. A.	19.02	1.86	Un motor.	a
Mazatlán, Sin.	5.52	1.15	220	b
Pesquera Alianza, S. A.	20.12	2.53	Un motor.	a
Mazatlán, Sin.	5.50	1.15	150	b
Cima Hermanos, S. A.	18.15	1.94	Un motor.	a
Mazatlán, Sin.	5.13	1.30	220	b
Roberto Castro Morales.	18.71	2.14	Un motor.	a
Mazatlán, Sin.	5.40	1.08	164	b
Soc. Coop. Pescadores de Mazatlán, S. A.	18.20	2.15	Un motor.	a
Mazatlán, Sin.	5.24	1.00	220	b
Deportes del Mar, S. A.	8.80	0.80	Un motor.	a
Mazatlán, Sin.	2.92	0.36	150	b

a	SEÑAL DE RADIO	NOMBRE DEL BUQUE	AÑO	TONELAJE Bruto	CLASE DE EMBARCACION
b	NUMERO DE PATENTE	NOMBRE ANTERIOR	PAIS DE CONSTRUCCION	TONELAJE Neto	NAVEGACION Y TRAFICO
a		DORA LETICIA.....	1951	60.32	Buque-motor.....
b		-----	México	42.55	Pesca comercial...
a		DORA MARIA.....	1958	68.58	Buque-motor.....
b		-----	México	48.31	Pesca comercial...
a		DOS DE JUNIO.....	1962	85.55	Buque-motor.....
b		-----	México	61.05	Pesca comercial...
a		DOS HERMANOS.....	1949	9.24	Lancha-motor.....
b		-----	México	6.97	Pesca comercial...
a		DOS PATRIAS.....	1956	64.35	Buque-motor.....
b		-----	México	44.72	Pesca comercial...
a		DUMBO.....	1950	46.71	Buque-motor.....
b		-----	México	33.35	Pesca comercial...
a		EDNA ROSA.....	1950	47.26	Buque-motor.....
b		-----	México	33.03	Pesca comercial...
a		ELENA.....	1951	53.28	Buque-motor.....
b		-----	E. U. A.	37.96	Pesca comercial...
a		ELENA D.....	1956	46.72	Buque-motor.....
b		-----	México	23.30	Pesca comercial...
a		ELIAS S.....	1957	73.53	Buque-motor.....
b		-----	México	55.83	Pesca comercial...
a		ELIZABETH.....	1957	74.87	Buque-motor.....
b		-----	México	47.66	Pesca comercial...
a		ELO.....	1943	42.79	Buque-motor.....
b		-----	México	28.46	Pesca comercial...
a		ELVIDA.....	1923	135.18	Buque-motor.....
b		-----	E. U. A.	98.15	Pesca comercial...
a		EMMA GLORIA.....	1962	77.11	Buque-motor.....
b		-----	México	36.15	Pesca comercial...
a		EMANCIPACION.....	1959	74.40	Buque-motor.....
b		-----	México	48.01	Pesca comercial...
a		EMANCIPACION.....	1963	68.89	Buque-motor.....
b		-----	México	50.33	Pesca comercial...
a		EMPERADOR AZTECA.....	1947	366.21	Buque-motor.....
b		Conte di Savoia.....	E. U. A.	213.98	Pesca comercial...
a		ENRIQUE ARTURO.....	1949	28.78	Buque-motor.....
b		-----	E. U. A.	24.18	Pesca comercial...
a		ENRIQUE III.....	1963	71.69	Buque-motor.....
b		-----	México	45.03	Pesca comercial...

NOMBRE DEL PROPIETARIO	ESLORA Metros	PUNTAL Metros	MAQUINA O MOTOR	OBSERVACIONES
PUERTO DE MATRICULA	MANGA Metros	CALADO Metros	POTENCIA H. P.	
Pesquera Río Florido, S. A. Mazatlán, Sin.	16.08 5.33	7.74 3.30	Un motor. 225	a b
Pesquera Lem, S. A. Mazatlán, Sin.	18.15 5.13	1.94 1.25	Un motor. 146	a b
Soc. Coop. Crestón de Mazatlán, S.C.L. Mazatlán, Sin.	20.12 5.50	2.03 1.30	Un motor. 220	a b
Genaro García Leyva. Puerto Vallarta, Jal.	8.70 2.80	1.00 0.61	Un motor. 95	a b
Empresas Monarca, S. A. Guaymas, Son.	18.30 5.50	2.44 1.83	Un motor. 153	a b
Soc. Coop. Pesquera Dumbo, S. A. Mazatlán, Sin.	13.90 5.00	2.15 1.83	Un motor. 83	a b
Cima Hermanos, S. A. Mazatlán, Sin.	14.60 5.12	2.02 1.83	Un motor. 110	a b
Soc. Coop. Alberto J. Pawling, S.C.L. Guaymas, Son.	19.20 4.88	1.75 1.52	Un motor. 110	a b
Armadores Unidos, S. A. Guaymas, Son.	15.25 4.85	2.57 2.13	Un motor. 153	a b
Soc. Coop. La Suriana, S.C.L. Salina Cruz, Oax.	18.00 5.60	2.20 1.95	Un motor. 155	a b
Soc. Coop. La Suriana, S.C.L. Salina Cruz, Oax.	18.00 5.60	2.20 1.90	Un motor. 182	a b
Pesquera de Topolobampo, S. A. Topolobampo, Sin.	14.50 4.50	1.40 1.20	Un motor. 165	a b
Pesquera del Pacífico, S. A. Ensenada, B. C.	36.07 5.25	2.10 1.83	Dos motcres. 170 c/v.	a b
Marítima del Pacífico, S. A. Mazatlán, Sin.	18.11 5.59	2.14 0.90	Un motor. 160	a b
Soc. Coop. Progresista Sonorense, S.C.L. Guaymas, Son.	18.33 5.46	2.62 2.40	Un motor. 220	a b
Soc. Coop. de P.P. "Bahía Adaír, S. A." Puerto Peñasco, Son.	18.90 5.60	2.55 2.13	Un motor. 170	a b
Pesquera "Emperador Azteca, S. A." Ensenada, B. C.	38.76 8.13	4.86 2.48	Cuatro moto- res. 750	a b
Congeladora Rodríguez, S. A. San Felipe, B. C.	14.03 4.14	1.80 1.65	Un motor. 225	a b
Soc. Coop. Pescadores de Mazatlán, S.C.L. Mazatlán, Sin.	18.20 5.24	2.15 1.60	Un motor. 170	a b

a	SEÑAL DE RADIO	NOMBRE DEL BUQUE	AÑO	TONELAJE Bruto	CLASE DE EMBARCACION
b	NUMERO DE PATENTE	NOMBRE ANTERIOR	PAIS DE CONSTRUCCION	TONELAJE Neto	NAVEGACION Y TRAFICO
a		ESCUADRON 201.....	1952	19.93	Bote-motor.....
b		-----	México	11.21	Pesca comercial...
a		ESCULAPIO I.....	1957	61.26	Buque-motor.....
b		-----	México	40.55	Pesca comercial...
a		ESTELITA III.....	1956	45.95	Buque-motor.....
b		-----	México	30.49	Pesca comercial...
a		ESTRELLA DEL NORTE.....	—	14.52	Buque-motor.....
b		Tux.....	E. U. A.	6.70	Pesca comercial...
a		EUGENIA I.....	1950	44.07	Buque-motor.....
b		-----	E. U. A.	30.68	Pesca comercial...
a		EUGENIA II.....	1950	44.07	Buque-motor.....
b		-----	E. U. A.	30.68	Pesca comercial...
a		EUGENIA III.....	1950	44.07	Buque-motor.....
b		-----	E. U. A.	30.68	Pesca comercial...
a		EVA.....	1946	28.87	Bote-motor.....
b		-----	México	23.79	Pesca comercial...
a		EVALA.....	1958	68.28	Buque-motor.....
b		-----	México	47.99	Pesca comercial...
a		EVY M.....	1959	85.25	Buque-motor.....
b		-----	México	61.00	Pesca comercial...
a		EL CUATE.....	1948	13.69	Buque-motor.....
b		-----	México	9.02	Pesca comercial...
a		EL CHIAPANECO.....	1957	78.28	Buque-motor.....
b		-----	México	51.11	Pesca comercial...
a		EL DORADO.....	—	52.62	Buque-motor.....
b		-----	E. U. A.	13.38	Pesca comercial...
a		EL GAITERO.....	1963	6.08	Bote-motor.....
b		-----	México	4.66	Pesca comercial...
a		EL GAVILAN.....	—	99.52	Buque-motor.....
b		Hawk II.....	E. U. A.	57.00	Pesca comercial...
a		EL HALCON.....	1944	13.53	Bote-motor.....
b		-----	México	9.65	Pesca comercial...
a		EL MEXICANO.....	1945	67.41	Buque-motor.....
b		Virginia Rose II.....	E. U. A.	38.70	Pesca comercial...
a		EL MEXICANO.....	1957	68.58	Buque-motor.....
b		-----	México	42.12	Pesca comercial...
a		EL MILAGRO.....	1950	18.79	Bote-motor.....
b		-----	México	10.89	Pesca comercial...

NOMBRE DEL PROPIETARIO	ESLORA Metros	PUNTAL Metros	MAQUINA O MOTOR	OBSERVACIONES
PUERTO DE MATRICULA	MANGA Metros	CALADO Metros	POTENCIA H. P.	
Rafael López Jaques..... Puerto Peñasco, Son.....	11.15 3.46	1.55 0.95	Un motor. 225	a b
Francisco Jiménez y Jesús Cruz..... Salina Cruz, Oax.....	18.30 5.32	2.54 1.83	Un motor. 225	a b
Estela Mena de Cortés..... Salina Cruz, Oax.....	15.60 4.90	2.00 1.35	Un motor. 205	a b
Pesquera Rosales, S. A..... Guaymas, Son.....	10.58 3.28	1.40 1.50	Un motor 45	a b
Pesquería Cruz del Sur, S. A..... Salina Cruz, Oax.....	15.66 5.06	2.00 1.62	Un motor. 120	a b
Pesquería Cruz, del Sur, S. A..... Salina Cruz, Oax.....	15.66 5.06	2.00 1.62	Un motor. 120	a b
Pesquería Cruz, del Sur, S. A..... Salina Cruz, Oax.....	15.66 5.06	2.00 1.62	Un motor. 120	a b
Salvador Molinar Casillas..... Golfo Santa Clara, Son.....	13.24 3.96	1.32 0.61	Un motor. 135	a b
Inversiones Pesqueras, S. A..... Mazatlán, Sin.....	18.15 5.13	2.14 1.10	Un motor. 147	a b
Soc. Coop. Pescadores de Mariscos, S.C.L..... Mazatlán, Sin.....	20.12 5.50	2.03 1.20	Un motor. 147	a b
Pesquera de Topolobampo, S. A..... Golfo de Santa Clara, Son.....	10.50 3.10	1.50 0.61	Un motor. 65	a b
Nueva Pesquera de Topolobampo, S. A..... Topolobampo, Sin.....	18.50 5.82	2.65 2.14	Un motor. 153	a b
Hielera y Congeladora del Golfo, S. A..... Guaymas, Son.....	21.04 4.54	1.73 0.91	Dos motores. 65 c/u.	a b
Francisco Ramírez Isordia..... Acapulco, Gro.....	7.85 2.45	1.15 0.46	Un motor. 16	a b
Industrial Pesquera, S. A..... Mazatlán, Sin.....	22.13 5.56	2.12 1.83	Un motor. 220	a b
Rafael Godoy Cisneros..... Puerto Peñasco, Son.....	11.10 3.20	0.92 0.78	Un motor. 40	a b
Emp. y Cong. Mexicana de B. Calif., S. A..... La Paz, B. C.....	18.60 5.15	2.80 2.13	Un motor. 140	a b
Jaime Rogers Nieto..... Salina Cruz, Oax.....	18.59 5.79	2.20 1.83	Un motor. 115	a b
Pescadores Unidos, S. A..... San Felipe, B. C.....	11.60 3.60	1.23 0.91	Un motor. 110	a b

a	SEÑAL DE RADIO	NOMBRE DEL BUQUE	AÑO	TONELAJE — Bruto	CLASE DE EMBARCACION
b	NUMERO DE PATENTE	NOMBRE ANTERIOR	PAIS DE CONSTRUCCION	TONELAJE — Neto	NAVEGACION Y TRAFICO
a		EL NAYO.....	1936	87.66	Buque-motor.....
b		Esperia.....	E. U. A.	69.57	Pesca comercial...
a		EL PADRE.....	1942	179.32	Buque-motor.....
b		Us Memorable (AMc-89).....	E. U. A.	106.56	Pesca comercial...
a		EL QUEMADO.....	1952	56.74	Buque-motor.....
b		— — —	México	36.16	Pesca comercial...
a		EL SAPO.....	1949	18.58	Bote-motor.....
b		— — —	México	9.21	Pesca comercial...
a		EL VIGIA.....	1959	45.87	Buque-motor.....
b		— — —	México	24.65	Pesca comercial...
a		FAROLITO.....	1953	48.56	Buque-motor.....
b		— — —	E. U. A.	33.47	Pesca comercial...
a		FATIMA.....	1950	24.96	Bote-motor.....
b		— — —	México	15.28	Pesca comercial...
a		FENICIO I.....	1954	55.96	Buque-motor.....
b		— — —	México	26.93	Pesca comercial...
a		FENIX.....	1930	137.30	Buque-motor.....
b		Sea Ranger.....	E. U. A.	96.78	Pesca comercial...
a		FERNANDO DE GRIJALVA.....	1956	63.67	Buque-motor.....
b		Eugenja VIII.....	México	46.63	Pesca comercial...
a		FERNANDO DE MAGALLANES.....	1957	66.81	Buque-motor.....
b		— — —	México	42.36	Pesca comercial...
a		FERNANDO G.....	1963	72.73	Buque-motor.....
b		— — —	México	40.45	Pesca comercial...
a		FILIBUSTERO.....	1952	72.35	Buque-motor.....
b		Roseña.....	E. U. A.	34.57	Pesca comercial...
a		FLAMINGO.....	—	105.44	Buque-motor.....
b		Max Wing.....	E. U. A.	49.34	Pesca comercial...
a		FLAVIA C.....	1959	85.25	Buque-motor.....
b		— — —	México	61.05	Pesca comercial...
a		FORTIUNA.....	1945	29.96	Buque-motor.....
b		Prioneer.....	E. U. A.	14.81	Pesca comercial...
a		FRANCES JEAN.....	1944	53.02	Buque-motor.....
b		— — —	E. U. A.	32.25	Pesca comercial...
a		FRANK D UP. CHURCH.....	1941	53.66	Buque-motor.....
b		— — —	E. U. A.	37.52	Pesca comercial...
a		FRAY JUNIPERO SERRA.....	1962	78.88	Buque-motor.....
b		— — —	México	50.54	Pesca comercial...

NOMBRE DEL PROPIETARIO	ESLORA Metros	PUNTAL Metros	MAQUINA O MOTOR	OBSERVACIONES
PUERTO DE MATRICULA	MANGA Metros	CALADO Metros	POTENCIA H. P.	
Federico Medrano J. Mazatlán, Sin.	22.23 5.47	3.11 2.80	Un motor. 135	a b
Silvano Pérez Ramos Guaymas, Son.	28.08 6.51	2.36 3.05	Un motor. 400	a b
Nueva Pesquera de Topolobampo, S. A. Topolobampo, Sin.	15.24 4.28	2.14 1.30	Un motor. 115	a b
Julián Bustamante Soto Punta Peñasco, Son.	12.19 3.76	1.37 0.72	Un motor. 53	a b
Pesquera Cabo Haro, S. A. Guaymas, Son.	15.88 5.76	2.24 1.80	Un motor. 100	a b
Armadores Asociados, S. A. Guaymas, Son.	17.37 4.88	1.75 2.00	Un motor. 110	a b
Francisco Landell Roco Puerto Peñasco, Son.	17.10 3.90	1.45 1.20	Un motor. 88	a b
María Solís de G. y Arturo Gutiérrez S. Salina Cruz, Oax.	17.00 5.20	2.25 2.13	Un motor. 170	a b
Pescadores del Pacífico, S. A. Guaymas, Son.	25.56 6.31	2.89 2.66	Un motor. 200	a b
Pesquería Cruz del Sur, S. A. Salina Cruz, Oax.	17.59 5.20	2.20 1.32	Un motor. 150	a b
Soc. Coop. La Suriana, S.C.L. Salina Cruz, Oax.	18.30 5.60	2.20 1.14	Un motor. 170	a b
Pesquera Playa Hermosa, S. A. Mazatlán, Sin.	18.26 5.23	1.87 1.30	Un motor. 220	a b
Emp. y Cong. Mexicana de B. Calif., S. A. La Paz, B. C.	17.75 5.00	2.55 1.22	Un motor. 120	a b
Manuel Ignacio Vázquez Guaymas, Son.	33.45 5.05	2.30 1.83	Dos motores. 165 c/u.	a b
Pesquera Alianza, S. A. Mazatlán, Sin.	20.12 5.50	2.03 1.25	Un motor. 123	a b
Pesquera Cabo Haro, S. A. Guaymas, Son.	14.80 4.70	1.70 1.50	Un motor. 85	a b
Cima Hermanos, S. A. Mazatlán, Sin.	18.28 4.83	1.88 1.86	Un motor. 110	a b
Pesquera Cabo Haro, S. A. Guaymas, Son.	17.28 5.09	2.04 1.83	Un motor. 150	a b
Pesquera Balderrama, S. A. Mazatlán, Sin.	17.99 5.49	1.75 1.60	Un motor. 170	a b

a	SEÑAL DE RADIO	NOMBRE DEL BUQUE	AÑO	TONELAJE Bruto	CLASE DE EMBARCACION
b	NUMERO DE PATENTE	NOMBRE ANTERIOR	PAIS DE CONSTRUCCION	TONELAJE Neto	NAVEGACION Y TRAFICO
a		FRAY MARCOS DE NIZA.....	1958	75.98	Buque-motor.....
b		— — —	México	50.54	Pesca comercial...
a		FRAY MARTIN DE PORRES.....	1962	78.88	Buque-motor.....
b		— — —	México	50.54	Pesca comercial...
a		FRAY PEDRO DE GANTE.....	1962	78.88	Buque-motor.....
b		— — —	México	50.54	Pesca comercial...
a		FREDA.....	—	32.33	Buque-motor.....
b		— — —	E. U. A.	24.04	Pesca comercial...
a		FUFI.....	1957	64.95	Buque-motor.....
b		— — —	México	43.98	Pesca comercial...
a		GABINO GARCIA.....	1959	80.77	Buque-motor.....
b		— — —	México	50.70	Pesca comercial...
a		GABRIELA M.....	1955	66.98	Buque-motor.....
b		— — —	México	42.62	Pesca comercial...
a		GABY.....	1963	72.73	Buque-motor.....
b		— — —	México	40.45	Pesca comercial...
a		GACELA I.....	1963	80.75	Buque-motor.....
b		— — —	México	51.30	Pesca comercial...
a		GACELA II.....	1963	80.75	Buque-motor.....
b		— — —	México	51.30	Pesca comercial...
a		GAF I.....	1951	35.01	Buque-motor.....
b		— — —	México	18.93	Pesca comercial...
a		GAF II.....	1951	42.22	Buque-motor.....
b		— — —	México	25.76	Pesca comercial...
a		GALEANA.....	1944	77.93	Buque-motor.....
b		New Comer.....	E. U. A.	65.47	Pesca comercial...
a		GENARO.....	1962	78.88	Buque-motor.....
b		— — —	México	50.54	Pesca comercial...
a		GENERAL BUELNA.....	1958	17.73	Buque-motor.....
b		— — —	México	11.68	Pesca comercial...
a		GENERAL IGNACIO ALLENDE.....	—	11.44	Buque-motor.....
b		— — —	E. U. A.	9.15	Pesca comercial...
a		GENERAL IGNACIO ALLENDE.....	1958	67.43	Buque-motor.....
b		— — —	México	54.15	Pesca comercial...
a		GENERAL IGNACIO ZARAGOZA.....	1963	76.08	Buque-motor.....
b		— — —	México	47.91	Pesca comercial...
a		GENERAL IGNACIO ZARAGOZA.....	1963	94.82	Buque-motor.....
b		— — —	México	48.66	Pesca comercial...

NOMBRE DEL PROPIETARIO	ESLORA Metros	PUNTA Metros	MAQUINA o MOTOR	OBSERVACIONES
PUERTO DE MATRICULA	MANGA Metros	CALADO Metros	POTENCIA H. P.	
Pesquera Misión, S. A. Mazatlán, Sin.	18.71 5.40	2.14 1.60	Un motor. 160	a b
Pesquera Balderrama, S. A. Mazatlán, Sin.	17.99 5.49	1.75 1.60	Un motor. 170	a b
Pesquera Balderrama, S. A. Mazatlán, Sin.	17.99 5.49	1.75 1.60	Un motor. 170	a b
Francisco Alvarez Salorio Ensenada, B. C.	13.82 4.00	1.60 1.00	Un motor. 60	a b
Nueva Pesquera de Topolobampo, S. A. Topolobampo, Sin.	18.30 5.48	2.54 1.83	Un motor. 165	a b
Soc. Coop. General Ignacio Allende Mazatlán, Sin.	20.12 5.50	2.53 1.00	Un motor. 181	a b
Camaronera del Pacífico, S. A. Mazatlán, Sin.	19.72 5.36	2.07 1.83	Un motor. 300	a b
Pesquera Playa Hermosa, S. A. Mazatlán, Sin.	18.26 5.23	1.87 1.30	Un motor. 220	a b
Soc. Coop. Isla de Venados, S.C.L. Mazatlán, Sin.	18.80 5.59	1.87 1.30	Un motor. 220	a b
Soc. Coop. Isla de Venados, S.C.L. Mazatlán, Sin.	18.80 5.59	1.87 1.30	Un motor. 220	a b
Pesquera Gaf, S. de R.L. de C.V. Guaymas, Son.	14.06 4.43	1.82 1.52	Un motor. 49	a b
Pesquera Gaf, S. de R.L. de C.V. Guaymas, Son.	17.43 4.92	1.66 1.61	Un motor. 90	a b
Félix Bilbao Tayo Puerto Peñasco, Son.	16.35 5.15	1.75 1.22	Un motor. 115	a b
Roza, S. A. Mazatlán, Sin.	17.99 5.49	1.75 0.90	Un motor. 150	a b
Hipólito Medina Buelna Altata, Sin.	10.75 3.60	1.37 0.91	Un motor. 60	a b
Enrique Murillo A. Mazatlán, Sin.	10.48 3.20	1.40 1.30	Un motor. 52	a b
Soc. Coop. General Ignacio Allende, S.C.L. Mazatlán, Sin.	18.14 5.41	2.12 0.80	Un motor. 153	a b
Pesquera Cruz del Sur, S. A. Salina Cruz, Oax.	19.82 5.49	2.74 1.83	Un motor. 115	a b
Soc. Coop. de P.P. "Ignacio Zaragoza, S.C.L." San Felipe, B. C.	20.50 6.10	2.44 1.60	Un motor. 220	a b

a	SEÑAL DE RADIO	NOMBRE DEL BUQUE	AÑO	TONELAJE — Bruto	CLASE DE EMBARCACION
b	NUMERO DE PATENTE	NOMBRE ANTERIOR	PAIS DE CONSTRUCCION	TONELAJE — Neto	NAVEGACION Y TRAFICO
a		GENERAL MACARIO GAXIOLA.....	1958	80.77	Buque-motor.....
b		— — —	México	50.70	Pesca comercial...
a		GENERAL NICOLAS BRAVO.....	1962	77.75	Buque-motor.....
b		— — —	México	40.85	Pesca comercial...
a		GENERAL YAÑEZ.....	1946	64.03	Buque-motor.....
b		— — —	E. U. A.	37.82	Pesca comercial...
a		GEORGE A.....	1927	63.15	Buque-motor.....
b		— — —	E. U. A.	41.82	Pesca comercial...
a		GEORGINA M.....	1959	85.25	Buque-motor.....
b		— — —	México	61.05	Pesca comercial...
a		GERONIMO.....	1962	67.04	Buque-motor.....
b		— — —	México	35.32	Pesca comercial...
a		GIGANTE.....	1960	65.72	Buque-motor.....
b		— — —	México	30.54	Pesca comercial...
a		GISSELE F.....	1954	48.80	Buque-motor.....
b		— — —	México	39.94	Pesca comercial...
a		GLADYS DEL CARMEN.....	1954	60.43	Buque-motor.....
b		— — —	México	32.42	Pesca comercial...
a		GLADYS S.....	1957	66.80	Buque-motor.....
b		— — —	México	40.04	Pesca comercial...
a		GLORIA H II.....	—	88.45	Buque-motor.....
b		Explorer.....	E. U. A.	51.46	Pesca comercial...
a		GOLDEN BEAR.....	1946	47.94	Buque-motor.....
b		— — —	E. U. A.	29.62	Pesca comercial...
a		GOLFO DE CALIFORNIA.....	1963	136.04	Buque-motor.....
b		— — —	México	88.54	Pesca comercial...
a		GORDOLOBO.....	1954	60.17	Buque-motor.....
b		— — —	México	35.30	Pesca comercial...
a		GOYO T.....	1957	47.93	Buque-motor.....
b		— — —	México	24.09	Pesca comercial...
a		GRACIELA.....	1946	119.30	Buque-motor.....
b		Zasu-Marú Núm. 8.....	Japón	46.69	Pesca comercial...
a		GRACIELA JAVIER.....	1963	69.63	Buque-motor.....
b		— — —	México	42.15	Pesca comercial...
a		GRACIELITA.....	1950	54.42	Buque-motor.....
b		— — —	E. U. A.	26.25	Pesca comercial...
a		GRANITO DE ORO.....	1956	83.42	Buque-motor.....
b		— — —	México	53.29	Pesca comercial...

NOMBRE DEL PROPIETARIO	ESLORA Metros	PUNTAL Metros	MAQUINA O MOTOR	OBSERVACIONES
PUERTO DE MATRICULA	MANGA Metros	CALADO Metros	POTENCIA H. P.	
Pesquera Santa María de Guadalupe, S. A. Mazatlán, Sin.	20.12 5.50	2.53 1.10	Un motor. 181	a b
Soc. Coop. Nicolás Bravo, S.C.L. Mazatlán, Sin.	19.04 5.13	1.85 0.68	Un motor. 220	a b
Productos Marinos de Guaymas, S. A. Guaymas, Son.	19.83 5.36	2.10 1.83	Un motor. 160	a b
Hielera y Cong. del Golfo de Cortés, S. A. Guaymas, Son.	19.30 5.09	2.32 2.10	Un motor. 100	a b
Marítima del Pacífico, S. A. Mazatlán, Sin.	20.12 5.50	2.03 1.25	Un motor. 123	a b
Pesquera Astillero, S. A. Mazatlán, Sin.	17.23 5.39	2.60 1.10	Un motor. 180	a b
Pesquera Arreola, S. A. Guaymas, Son.	17.33 5.66	2.63 2.25	Un motor 170	a b
Pesquera Onena, S. A. Guaymas, Son.	15.80 5.30	2.00 1.83	Un motor 78	a b
Soc. Coop. La Suriana, S.C.L. Salina Cruz, Oax.	17.00 5.00	2.25 1.52	Un motor. 182	a b
Soc. Coop. La Suriana, S.C.L. Salina Cruz, Oax.	18.00 5.60	2.20 2.13	Un motor. 150	a b
La Industrial de Ensenada, S. de R.L. Ensenada, B. C.	19.77 4.73	2.15 3.05	Un motor. 125	a b
Pesquera Cima, S. A. Guaymas, Son.	15.76 4.60	2.18 1.83	Un motor. 100	a b
Soc. Coop. Pescadores de Mazatlán, S.C.L. Mazatlán, Sin.	22.10 6.18	3.40 2.00	Un motor. 312	a b
Marítima del Pacífico, S. A. Mazatlán, Sin.	16.96 5.17	2.23 2.10	Un motor. 300	a b
Pesquera Cima, S. A. Mazatlán, Sin.	15.56 5.08	1.92 1.83	Un motor. 182	a b
Pesquera Industrial Rodríguez, S. A. La Paz, B. C.	27.75 5.50	2.65 1.90	Un motor. 300	a b
Nicolás Contreras Espinosa Salina Cruz, Oax.	18.28 6.49	2.00 1.22	Un motor. 300	a b
Pesquera de Guaymas, S. de R.L. de C.V. Guaymas, Son.	16.47 5.21	2.40 1.83	Un motor. 115	a b
José Angel Castro Mazatlán, Sin.	19.84 5.62	2.03 1.18	Un motor. 182	a b

a	SEÑAL DE RADIO	NOMBRE DEL BUQUE	AÑO	TONELAJE Bruto	CLASE DE EMBARCACION
b	NUMERO DE PATENTE	NOMBRE ANTERIOR	PAIS DE CONSTRUCCION	TONELAJE Neto	NAVEGACION Y TRAFICO
a		GRISELDA.....	1958	49.31	Buque-motor.....
b		-----	México	26.86	Pesca comercial...
a		GUADALUPE.....	1957	68.60	Buque-motor.....
b		-----	México	48.33	Pesca comercial...
a		GUADALUPE.....	1962	17.74	Bote-motor.....
b		-----	México	12.94	Pesca comercial...
a		GUADALUPE VICTORIA.....	1956	46.72	Buque-motor.....
b		-----	México	23.30	Pesca comercial...
a		GUAYMAS 'II.....	1942	65.24	Buque-motor.....
b		-----	México	32.52	Pesca comercial...
a		GUAYMEX III.....	1946	12.73	Buque-motor.....
b		-----	México	9.02	Pesca comercial...
a		GUAYO.....	1958	45.87	Buque-motor.....
b		-----	México	24.65	Pesca comercial...
a		GUILLERMINA.....	1957	80.01	Buque-motor.....
b		-----	México	51.39	Pesca comercial...
a		GUITA.....	1951	38.85	Buque-motor.....
b		-----	México	24.76	Pesca comercial...
a		GUSTAVO CARRILLO GIL.....	1962	77.75	Buque-motor.....
b		-----	México	40.86	Pesca comercial...
a		HALCON DE LOS MARES.....	1959	45.87	Buque-motor.....
b		-----	México	24.65	Pesca comercial...
a		HECTOR GABRIEL.....	1961	11.62	Bote-motor.....
b		-----	México	7.14	Pesca comercial...
a		HECTOR M.....	1956	51.73	Buque-motor.....
b		-----	México	28.01	Pesca comercial...
a		HERMANO MENOR.....	1962	85.25	Buque-motor.....
b		-----	México	61.05	Pesca comercial...
a		HERMENEGILDO GALEANA.....	1963	81.21	Buque-motor.....
b		-----	México	49.40	Pesca comercial...
a		HAUSTECO.....	1957	79.68	Buque-motor.....
b		Manzanillo V.....	México	50.48	Pesca comercial...
a		HUITUZI.....	1961	53.66	Buque-motor.....
b		-----	México	31.16	Pesca comercial...
a		HUISACHE.....	1950	35.82	Buque-motor.....
b		-----	México	24.92	Pesca comercial...
a		HURACAN.....	1963	79.13	Buque-motor.....
b		-----	México	51.53	Pesca comercial...

NOMBRE DEL PROPIETARIO	ESLORA Metros	PUNTAL Metros	MAQUINA O MOTOR	OBSERVACIONES
PUERTO DE MATRICULA	MANGA Metros	CALADO Metros	POTENCIA H. P.	
Guillermo A. Palacios Balcázar..... Salina Cruz, Oax.....	14.56 4.99	2.05 1.32	Un motor. 82	a b
Pesquera El Roble, S. A..... Mazatlán, Sin.....	18.15 5.13	1.94 0.95	Un motor. 145	a b
Aurelia Padilla Vda. de González..... Manzanillo, Col.....	10.40 3.43	1.73 1.00	Un motor. 85	a b
Soc. Coop. Pescadores del Noroeste, S.C.L..... Guaymas, Son.....	15.25 4.85	2.57 2.14	Un motor. 143	a b
Productos Marinos de Guaymas, S. A..... Guaymas, Son.....	16.70 5.04	2.06 1.83	Un motor. 85	a b
Pesquera de Topolobampo, S. A..... Topolobampo, Sin.....	9.60 3.40	1.25 0.74	Un motor. 120	a b
Armadores del Pacífico, S. A..... Guaymas, Son.....	18.46 4.76	2.24 1.92	Un motor. 100	a b
Nueva Pesquera de Topolobampo, S. A..... Topolobampo, Sin.....	18.30 6.25	2.88 2.13	Un motor. 225	a b
Pesquera Lobos, S. A..... Guaymas, Son.....	14.10 4.40	1.80 2.70	Un motor. 100	a b
Soc. Coop. Nicolás Bravo, S.C.L..... Mazatlán, Sin.....	19.05 5.53	1.85 0.95	Un motor. 181	a b
Ismael Almada Douglas..... Guaymas, Son.....	18.46 4.76	2.11 2.07	Un motor. 160	a b
José Manuel García Dueñas..... Acapulco, Gro.....	9.20 2.95	1.35 0.70	Un motor. 55	a b
Fernando Murillo..... Guaymas, Son.....	17.32 4.97	2.05 2.00	Un motor. 142	a b
Pesquera de Escuinapa, S. A..... Mazatlán, Sin.....	20.12 5.50	2.08 1.00	Un motor. 220	a b
Soc. Coop. Nicolás Bravo, S.C.L..... Mazatlán, Sin.....	19.01 5.47	1.80 1.30	Un motor. 220	a b
Pesquera Santo Domingo, S. A..... Salina Cruz, Oax.....	17.03 5.30	2.30 2.13	Un motor. 150	a b
Nueva Pesquera de Topolobampo, S. A..... Topolobampo, Sin.....	16.28 5.28	3.05 2.20	Un motor. 180	a b
Pesquera El Roble, S. A..... Mazatlán, Sin.....	13.87 4.40	2.64 0.64	Un motor. 82	a b
Soc. Coop. Pescadores de Mariscos, S.C.L..... Mazatlán, Sin.....	17.97 5.51	1.91 1.60	Un motor. 181	a b

a	SEÑAL DE RADIO	NOMBRE DEL BUQUE	AÑO	TONELAJE Bruto	CLASE DE EMBARCACION
b	NUMERO DE PATENTE	NOMBRE ANTERIOR	PAIS DE CONSTRUCCION	TONELAJE Neto	NAVEGACION Y TRAFICO
a		ILYANA.....	1962	74.96	Buque-motor.....
b		-----	México	47.38	Pesca comercial...
a		INDIO.....	1940	9.76	Bote-motor.....
b		-----	México	6.75	Pesca comercial...
a		INDIO.....	—	42.45	Buque-motor.....
b		Ramos Bros.....	E. U. A.	16.91	Pesca comercial...
a		INDIO I.....	1963	77.63	Buque-motor.....
b		-----	México	45.83	Pesca comercial...
a		INDUSTRIAL 2.....	1942	19.98	Bote-motor.....
b		-----	México	6.83	Pesca comercial...
a		INDUSTRIAL II.....	1943	11.31	Lancha-motor.....
b		-----	México	6.83	Pesca comercial...
a		INGENIERO NUM. 1.....	1958	65.26	Buque-motor.....
b		-----	México	41.00	Pesca comercial...
a		INSURGENTE.....	1963	81.21	Buque-motor.....
b		-----	México	49.40	Pesca comercial...
a		IÑAKI.....	1944	15.68	Lancha-motor.....
b		-----	México	11.62	Pesca comercial...
a		IRIS T.....	1963	81.42	Buque-motor.....
b		-----	México	57.24	Pesca comercial...
a		ISLA DEL TESORO.....	1939	122.08	Buque-motor.....
b		Treasure Island.....	E. U. A.	75.16	Pesca comercial...
a		ISTMEÑO 1.....	1958	64.54	Buque-motor.....
b		Don Gene.....	México	36.75	Pesca comercial...
a		ISTMEÑO 2.....	1958	65.01	Buque-motor.....
b		El Explorador.....	México	37.66	Pesca comercial...
a		ISTMEÑO 3.....	1963	76.22	Buque-motor.....
b		-----	México	48.01	Pesca comercial...
a		ISTMEÑO 7.....	1962	79.87	Buque-motor.....
b		Carmelita.....	México	58.35	Pesca comercial...
a		ISTMEÑO 8.....	1963	74.01	Buque-motor.....
b		Cima I.....	México	52.65	Pesca comercial...
a		ISTMEÑO 9.....	1963	73.72	Buque-motor.....
b		Cima II.....	México	49.26	Pesca comercial...
a		ISTMEÑO 10.....	1958	65.10	Buque-motor.....
b		Vanguardia.....	México	38.19	Pesca comercial...
a		ISTMEÑO 11.....	1958	65.18	Buque-motor.....
b		Mar de Plata.....	México	37.46	Pesca comercial...

NOMBRE DEL PROPIETARIO	ESLORA Metros	PUNTAL Metros	MAQUINA O MOTOR	OBSERVACIONES
PUERTO DE MATRICULA	MANGA Metros	CALADO Metros	POTENCIA H. P.	
Pesquera "Iyana, S. A."	18.20	2.30	Un motor.	a
Guaymas, Son.	5.95	1.76	182	b
Socorro Gutiérrez.	10.58	1.00	Un motor.	a
Golfo Santa Clara, Son.	3.18	0.75	90	b
Armadores del Pacífico, S. A.	17.30	2.12	Un motor.	a
Guaymas, Son.	5.22	1.98	100	b
Pesquera Punta Estrella, S. A.	18.22	3.26	Un motor.	a
San Felipe, B. C.	5.67	2.45	220	b
José Diego Morales.	12.25	1.70	Un motor.	a
Topolobampo, Sin.	2.96	1.30	135	b
Pesquera de Topolobampo, S. A.	10.98	1.58	Un motor.	a
Topolobampo, Sin.	2.96	1.30	135	b
Neptuno, S. de R.L.	18.50	2.20	Un motor.	a
Mazatlán, Sin.	5.60	1.95	225	b
Soc. Coop. Nicolás Bravo, S.C.L.	19.01	1.80	Un motor.	a
Mazatlán, Sin.	5.47	1.30	220	b
Esteban Pilac Alach.	12.19	1.19	Un motor.	a
Puerto Peñasco, Son.	3.40	1.16	43	b
Cap. Pedro Tapia del Hoyo.	19.96	3.93	Un motor.	a
Salina Cruz, Oax.	5.95	1.62	225	b
Pesquera Cerralvo, S. A.	23.69	2.92	Un motor.	a
Mazatlán, Sin.	6.20	1.15	164	b
Progresista Istmeña, S.C.L.	18.30	2.44	Un motor.	a
Salina Cruz, Oax.	5.45	2.26	220	b
Progresista Istmeña, S.C.L.	18.30	2.44	Un motor.	a
Salina Cruz, Oax.	5.45	1.83	220	b
Progresista Istmeña, S.C.L.	18.90	2.59	Un motor.	a
Salina Cruz, Oax.	5.79	1.83	225	b
Progresista Istmeña, S.C.L.	18.80	2.64	Un motor.	a
Salina Cruz, Oax.	5.88	1.83	225	b
Progresista Istmeña, S.C.L.	19.81	2.74	Un motor	a
Salina Cruz, Oax.	5.48	1.83	150	b
Progresista Istmeña, S.C.L.	19.81	2.74	Un motor	a
Salina Cruz, Oax.	5.48	1.83	150	b
Progresista Istmeña, S.C.L.	18.30	2.44	Un motor.	a
Salina Cruz, Oax.	5.45	2.14	220	b
Progresista Istmeña, S.C.L.	18.30	2.44	Un motor.	a
Salina Cruz, Oax.	5.45	2.26	220	b

a	SEÑAL DE RADIO	NOMBRE DEL BUQUE	A ñ o	TONELAJE Bruto	CLASE DE EMBARCACION
b	NUMERO DE PATENTE	NOMBRE ANTERIOR	PAIS DE CONSTRUCCION	TONELAJE Neto	NAVEGACION Y TRAFICO
a		ITZA.....	1949	16.40	Bote-motor.....
b		— — —	México	11.09	Pesca comercial...
a		J. ENRIQUE.....	1950	15.77	Bote-motor.....
b		— — —	México	11.76	Pesca comercial...
a		J. PAWLING S.....	1950	37.75	Buque-motor.....
b		— — —	E. U. A.	28.84	Pesca comercial...
a		JABATO.....	1959	80.77	Buque-motor.....
b		— — —	México	50.70	Pesca comercial...
a		JALISCO.....	1949	69.77	Buque-motor.....
b		Rempest.....	E. U. A.	22.97	Pesca comercial...
a		JAROCHO.....	1956	47.91	Buque-motor.....
b		— — —	México	32.02	Pesca comercial...
a		JAUREL.....	—	7.20	Lancha-motor.....
b		Guaymas.....	E. U. A.	6.38	Pesca comercial...
a		JEANETTE.....	1955	79.49	Buque-motor.....
b		— — —	México	51.44	Pesca comercial...
a		JEANINE F - II.....	1958	49.31	Buque-motor.....
b		— — —	México	26.86	Pesca comercial...
a		JEANNE.....	1962	67.68	Buque-motor.....
b		— — —	México	45.18	Pesca comercial...
a		JEFE.....	1963	80.44	Buque-motor.....
b		— — —	México	62.58	Pesca comercial...
a		JESUS ALBERTO.....	1950	26.12	Bote-motor.....
b		— — —	México	20.91	Pesca comercial...
a		JESUS B.....	1959	85.25	Buque-motor.....
b		— — —	México	61.05	Pesca comercial...
a		JESUS HUMBERTO I.....	1947	15.92	Lancha-motor.....
b		— — —	México	10.68	Pesca comercial...
a		JITZAMURI.....	1958	69.76	Buque-motor.....
b		— — —	México	51.26	Pesca comercial...
a		JOHN LUIS.....	1957	67.18	Buque-motor.....
b		— — —	México	48.74	Pesca comercial...
a		JORGE.....	1950	17.60	Buque-motor.....
b		— — —	E. U. A.	15.65	Pesca comercial...
a		JORGE M.....	1957	81.83	Buque-motor.....
b		— — —	México	53.38	Pesca comercial...
a		JORGE I.....	1959	56.21	Buque-motor.....
b		— — —	México	25.37	Pesca comercial...

NOMBRE DEL PROPIETARIO	ESLORA Metros	PUNTAL Metros	MAQUINA O MOTOR	OBSERVACIONES	a
PUERTO DE MATRICULA	MANGA Metros	CALADO Metros	POTENCIA H. F.		b
Javier Gómez y Ricardo Lizárraga.....	11.48	1.52	Un motor.		a
Puerto Peñasco, Son.....	3.53	0.92	25		b
Industrial de Mariscos Santa María, S. A.....	10.38	1.20	Un motor.		a
Golfo Santa Clara, Son.....	3.55	0.78	60		b
Eugenio H. Gayou.....	15.10	1.22	Un motor.		a
Guaymas, Son.....	3.70	0.70	40		b
Pesquera Rodell, S. A.....	20.12	2.53	Un motor.		a
Mazatlán, Sin.....	5.50	1.26	164		b
Pesquera de Topolobampo, S. A.....	20.60	2.13	Un motor.		a
Topolobampo, Sin.....	5.50	1.80	125		b
Congeladora de Prod. del Mar, S. A.....	16.76	2.32	Un motor.		a
Salina Cruz, Oax.....	4.88	1.83	153		b
Cía. Hotelera Costa Occidental, S.R.L.....	9.15	0.65	Un motor.		a
Guaymas, Son.....	2.74	0.50	72		b
Cima Hermanos, S. A.....	19.73	2.47	Un motor.		a
Mazatlán, Sin.....	5.46	1.83	135		b
Banco de Comercio de Oaxaca, S. A.....	14.56	2.05	Un motor.		a
Salina Cruz, Oax.....	4.99	1.32	82		b
Pesquera del Noroeste, S. A.....	19.20	2.55	Un motor.		a
San Felipe, B. C.....	5.50	2.15	185		b
Pesquera Santa Alicia, S. A.....	19.81	2.90	Un motor.		a
Salina Cruz, Oax.....	5.49	1.83	220		b
Pedro Tirado Lizárraga.....	12.50	1.80	Un motor.		a
Golfo Santa Clara, Son.....	3.85	1.22	65		b
Pesquera Alianza, S. A.....	20.12	2.03	Un motor.		a
Mazatlán, Sin.....	5.50	1.25	150		b
Soc. Coop. Ignacio Zaragoza, S.C.L.....	11.95	1.22	Un motor.		a
San Felipe, B. C.....	3.50	0.91	40		b
Pesquera de Topolobampo, S. A.....	16.17	2.00	Un motor.		a
Mazatlán, Sin.....	5.16	1.83	110		b
Armadores del Pacífico, S. A.....	17.50	2.31	Un motor.		a
Guaymas, Son.....	5.68	1.98	225		b
Soc. Coop. Pesquera San Quintín, S.C.L.....	12.00	1.30	Un motor.		a
Ensenada, B. C.....	3.30	1.22	165		b
Camaronera, del Pacífico S. A.....	20.17	2.26	Un motor.		a
Mazatlán, Sin.....	5.48	1.05	246		b
Productora del Golfo de California, S. A.....	18.30	2.13	Un motor.		a
Puerto Peñasco, Son.....	5.33	1.83	150		b

a	SEÑAL DE RADIO	NOMBRE DEL BUQUE	Año	TONELAJE — Bruto	CLASE DE EMBARCACION
b	NUMERO DE PATENTE	NOMBRE ANTERIOR	PAIS DE CONSTRUCCION	TONELAJE — Neto	NAVEGACION Y TRAFICO
a		JOSE ANTONIO.....	1958	67.49	Buque-motor.....
b		— — —	México	42.80	Pesca comercial...
a		JOSE GUTIERREZ.....	1960	51.73	Buque-motor.....
b		— — —	México	26.79	Pesca comercial...
a		JOSE G. GUTIERREZ I.....	1960	79.32	Buque-motor.....
b		— — —	México	51.52	Pesca comercial...
a		JOSE LUIS.....	1951	48.56	Buque-motor.....
b		— — —	México	33.47	Pesca comercial...
a		JOSE LUIS.....	1949	26.61	Buque-motor.....
b		— — —	México	17.66	Pesca comercial...
a		JOSE MANUEL.....	1963	45.24	Bote-motor.....
b		— — —	México	30.66	Pesca comercial...
a		JOSE MARIA MORELOS Y PAVON...	1963	80.75	Buque-motor.....
b		— — —	México	51.30	Pesca comercial...
a		JOSE ORTIZ.....	1946	40.01	Buque-motor.....
b		— — —	México	21.08	Pesca comercial...
a		JUAN FRANCISCO.....	1956	62.58	Buque-motor.....
b		María Josefina.....	México	43.04	Pesca comercial...
a		JUAN FRANCISCO.....	1948	40.41	Buque-motor.....
b		— — —	E. U. A.	17.69	Pesca comercial...
a		JUAN III.....	1959	80.77	Buque-motor.....
b		— — —	México	50.70	Pesca comercial...
a		JUAN XXIII.....	1959	80.77	Buque-motor.....
b		— — —	México	50.70	Pesca comercial...
a		JULIETA.....	1962	67.04	Buque-motor.....
b		— — —	México	35.32	Pesca comercial...
a		KIKO.....	—	42.52	Buque-motor.....
b		Ramos Jr.....	—	19.69	Pesca comercial...
a		KIKO III.....	1957	67.43	Buque-motor.....
b		— — —	México	45.15	Pesca comercial...
a		KIM.....	1949	85.25	Buque-motor.....
b		— — —	México	61.05	Pesca comercial...
a		KON TIKI.....	1959	74.40	Buque-motor.....
b		— — —	México	48.01	Pesca comercial...
a		LADY MARIA.....	1949	49.15	Buque-motor.....
b		— — —	E. U. A.	41.76	Pesca comercial...
a		LAURA LORENZA.....	—	76.05	Buque-motor.....
b		— — —	México	50.25	Pesca comercial...

NOMBRE DEL PROPIETARIO	ESLORA Metros	PUNTAL Metros	MAQUINA O MOTOR	OBSERVACIONES
PUERTO DE MATRICULA	MANGA Metros	CALADO Metros	POTENCIA H. P.	
Congeladora San Juan, S. A.	18.50	2.20	Un motor	a
Salina Cruz, Oax.	5.60	1.83	153	b
Teófilo González Navarro.	17.22	2.22	Un motor.	a
Guaymas, Son.	5.05	1.90	134	b
Nueva Pesquera de Topolobampo, S. A.	19.50	2.38	Un motor.	a
Topolobampo, Sin.	5.40	2.30	220	b
Armadores Asociados, S. A.	19.20	1.75	Un motor.	a
Guaymas, Son.	4.48	1.22	110	b
Inés Albañez Espinosa.	13.71	1.67	Un motor.	a
San Felipe, B. C.	3.66	1.40	77	b
Efraín García Dueñas.	16.45	2.40	Un motor.	a
Manzanillo, Col.	4.54	0.90	225	b
Soc. Coop. Nicolás Bravo, S.C.L.	18.80	1.87	Un motor.	a
Mazatlán, Sin.	5.59	1.20	220	b
Rodolfo y Emigdio Pujel Cota.	15.90	2.13	Un motor.	a
Santa Rosalía, B. C.	4.65	1.60	85	b
Cruz del Sur Marina, S. A.	18.30	2.40	Un motor.	a
Salina Cruz, Oax.	5.30	1.83	153	b
Pesquera Cima, S. A.	14.66	1.96	Un motor.	a
Guaymas, Son.	4.98	1.83	100	b
Pesquera Reforma, S. A.	20.12	2.53	Un motor.	a
Mazatlán, Sin.	5.50	0.95	220	b
Soc. Coop. Sinaloa, S. A.	20.12	2.53	Un motor.	a
Mazatlán, Sin.	5.50	0.95	220	b
Pesquera Astillero, S. A.	17.23	2.60	Un motor.	a
Mazatlán, Sin.	5.39	1.10	176	b
Armadores del Pacífico, S. A.	17.55	2.08	Un motor.	a
Guaymas, Son.	5.19	2.03	110	b
Camilo G. Medrano Olmeda.	18.14	2.12	Un motor.	a
Mazatlán, Sin.	5.41	0.85	220	b
Pescadora de Mariscos, S. A.	20.12	2.03	Un motor.	a
Mazatlán, Sin.	5.50	1.20	150	b
Soc. Coop. Alberto J. Pawling, S.C.L.	19.19	2.62	Un motor.	a
Guaymas, Son.	5.46	2.40	200	b
Pesquera Cabo Haro, S. A.	16.39	1.95	Un motor.	a
Guaymas, Son.	5.39	1.83	165	b
Oscar Palacio Madueño.	18.20	2.43	Un motor.	a
Puerto Peñasco, Son.	5.43	2.13	170	b

a	SEÑAL DE RADIO	NOMBRE DEL BUQUE	AÑO	TONELAJE — Bruto	CLASE DE EMBARCACION
b	NUMERO DE PATENTE	NOMBRE ANTERIOR	PAIS DE CONSTRUCCION	TONELAJE — Neto	NAVEGACION Y TRAFICO
a		LENCHO.....	1959	51.59	Buque-motor.....
b		— — —	México	27.70	Pesca comercial...
a		LESLIE I.....	1957	65.68	Buque-motor.....
b		Princesa del Golfo 4.....	México	44.75	Pesca comercial...
a		LETICIA C.....	1956	48.73	Buque-motor.....
b		— — —	México	30.83	Pesca comercial...
a		LETICIA M.....	1956	81.62	Buque-motor.....
b		— — —	México	53.28	Pesca comercial...
a		LIBERTAD.....	—	21.97	Bote-motor.....
b		— — —	México	15.13	Pesca comercial...
a		LILIAN.....	1958	51.59	Buque-motor.....
b		— — —	México	27.70	Pesca comercial...
a		LISA.....	1959	85.25	Buque-motor.....
b		— — —	México	61.00	Pesca comercial...
a		LITTLE NELSON.....	1948	56.05	Buque-motor.....
b		— — —	E. U. A.	48.45	Pesca comercial...
a		LOBO MARINO.....	1959	45.87	Buque-motor.....
b		— — —	México	24.65	Pesca comercial...
a		LOLITA.....	1963	23.79	Buque-motor.....
b		— — —	México	15.25	Pesca comercial...
a		LOLITA.....	1963	71.43	Buque-motor.....
b		— — —	México	39.45	Pesca comercial...
a		LORENA.....	1958	67.43	Buque-motor.....
b		— — —	México	45.15	Pesca comercial...
a		LORENA IVONNE.....	1960	48.21	Buque-motor.....
b		— — —	México	21.85	Pesca comercial...
a		LOURDES.....	1962	79.37	Buque-motor.....
b		— — —	México	57.98	Pesca comercial...
a		LOURDES E.....	1959	85.25	Buque-motor.....
b		— — —	México	61.05	Pesca comercial...
a		LOURDES MARGARITA.....	1958	69.75	Buque-motor.....
b		— — —	México	42.09	Pesca comercial...
a		LUCERO.....	1958	67.43	Buque-motor.....
b		— — —	México	28.40	Pesca comercial...
a		LUCERO.....	1953	50.23	Buque-motor.....
b		— — —	México	28.40	Pesca comercial...
a		LUCILA A.....	1954	74.66	Buque-motor.....
b		— — —	México	48.19	Pesca comercial...

NOMBRE, DEL PROPIETARIO	ESLORA Metros	PUNTAL Metros	MAQUINA O MOTOR	OBSERVACIONES
PUERTO DE MATRICULA	MANGA Metros	CALADO Metros	POTENCIA H. P.	
Armadores del Pacifico, S. A.	16.55	1.83	Un motor	a
Guaymas, Son.	5.04	1.09	153	b
Pesquera Monarca, S. A.	18.30	2.44	Un motor.	a
Guaymas, Son.	5.50	1.33	170	b
Nueva Pesquera de Topolobampo, S. A.	15.96	2.00	Un motor.	a
Topolobampo, Sin.	5.70	1.65	165	b
Camaronera del Pacifico, S. A.	20.17	2.26	Un motor.	a
Mazatlán, Sin.	5.48	1.64	295	b
J. Tapia F., Jesús Escobar y J. Portugal	12.11	1.57	Un motor.	a
Puerto Peñasco, Son.	3.66	1.50	80	b
Francisco García de la Garza	16.55	1.83	Un motor.	a
Guaymas, Son.	5.04	1.09	147	b
Pescadora de Mariscos, S. A.	20.12	2.03	Un motor.	a
Mazatlán, Sin.	5.50	1.20	147	b
Pesquera Onena, S. A.	18.23	2.20	Un motor.	a
Guaymas, Son.	5.10	1.83	165	b
Ismael Almada Douglas	15.88	2.11	Un motor.	a
Guaymas, Son.	4.76	2.07	100	b
Cap. Roberto Díaz Bonola	12.84	1.85	Un motor.	a
Salina Cruz, Oax.	3.90	1.22	70	b
Pesquera del Noroeste, S. A.	19.20	2.45	Un motor.	a
San Felipe, B. C.	5.81	2.15	170	b
Fausto Rodríguez Verdugo	19.14	2.12	Un motor.	a
Mazatlán, Sin.	5.41	1.00	225	b
Pesquera Lorena Ivonne, S. A.	14.90	2.38	Un motor.	a
Guaymas, Son.	5.18	2.10	182	b
Pescadora de Mariscos, S. A.	19.81	2.64	Un motor.	a
Salina Cruz, Oax.	5.86	1.83	225	b
Pesquera de Teacapan, S. A.	20.12	2.03	Un motor.	a
Mazatlán, Sin.	5.50	1.20	150	b
Francisco Iguera Padilla	18.90	2.44	Un motor.	a
Puerto Peñasco, Son.	5.80	1.98	152	b
Soc. Coop. Pescadora de Mariscos, S.C.L.	18.14	2.12	Un motor.	a
Guaymas, Son.	5.00	1.95	110	b
Armadores Asociados, S. A.	17.60	2.54	Un motor.	a
Guaymas, Son.	5.00	1.95	110	b
Camaronera del Pacifico, S. A.	19.44	2.19	Un motor.	a
Mazatlán, Sin.	5.36	1.83	205	b

SEÑAL DE RADIO	NOMBRE DEL BUQUE	Año	TONELAJE — Bruto	CLASE DE EMBARCACION
NUMERO DE PATENTE	NOMBRE ANTERIOR	PAIS DE CONSTRUCCION	TONELAJE — Neto	NAVEGACION Y TRAFICO
a b	LUCILA LUISA..... — — —	1956 México	80.77 50.70	Buque-motor..... Pesca comercial...
a b	LUCITA..... Alniba.....	1946 E. U. A.	26.64 10.55	Buque-motor..... Pesca comercial...
a b	LUCKI STAR..... — — —	1936 México	13.61 10.42	Bote-motor..... Pesca comercial...
a b	LUCKY STAR..... — — —	— E. U. A.	41.78 18.91	Buque-motor..... Pesca comercial...
a b	LUFU..... — — —	1962 México	78.88 50.18	Buque-motor..... Pesca comercial...
a b	LUIS G. DAVILA..... — — —	1946 E. U. A.	64.03 37.82	Buque-motor..... Pesca comercial...
a b	LUIS GUILLERMO..... — — —	1955 México	66.00 44.99	Buque-motor..... Pesca comercial...
a b	LUIS HUMBERTO..... — — —	— México	68.60 52.26	Buque-motor..... Pesca comercial...
a b	LUIS JOSE..... — — —	1958 México	88.29 52.26	Buque-motor..... Pesca comercial...
a b	LUISITO..... — — —	1963 México	76.05 50.25	Buque-motor..... Pesca comercial...
a b	LUNA DEL NORTE..... — — —	1955 México	67.46 51.27	Buque-motor..... Pesca comercial...
a b	LUNA DE ORIENTE..... — — —	1958 México	62.84 45.97	Buque-motor..... Pesca comercial...
a b	LUNA DE PLATA..... — — —	1962 México	85.25 61.05	Buque-motor..... Pesca comercial...
a b	LUNIK..... — — —	1959 México	62.51 29.85	Buque-motor..... Pesca comercial...
a b	LUXMAR..... — — —	1946 México	9.19 6.12	Bote-motor..... Pesca comercial...
a b	LA CORCONERA R.C.S..... — — —	— E. U. A.	38.72 17.14	Buque-motor..... Pesca comercial...
a b	LA CHIAPANECA..... Leticia V.....	1957 México	62.19 46.16	Buque-motor..... Pesca comercial...
a b	LA GORDITA..... — — —	1950 E. U. A.	63.56 38.91	Buque-motor..... Pesca comercial...
a b	LA NIÑA..... — — —	1944 México	10.70 8.79	Bote-motor..... Pesca comercial...

NOMBRE DEL PROPIETARIO	ESLORA Metros	PUNTAL Metros	MAQUINA o MOTOR	OBSERVACIONES
PUERTO DE MATRICULA	MANGA Metros	CALADO Metros	POTENCIA H. P.	
Pesquera Santa Lucila, S. A. Mazatlán, Sin.	20.12 5.50	2.53 1.40	Un motor. 220	a b
Pesquera Rosales, S. A. Guaymas, Son.	14.94 3.85	1.95 1.40	Un motor. 85	a b
Manuel Palacios Madueño. San Felipe, B. C.	9.90 3.15	1.25 0.76	Un motor. 120	a b
Armadores del Pacífico, S. A. Guaymas, Son.	16.75 5.35	1.85 1.70	Un motor. 100	a b
Pesquera Lufu, S. A. Mazatlán, Sin.	17.99 5.49	1.75 0.90	Un motor. 165	a b
Coopel y Cima, S. A. Mazatlán, Sin.	19.33 5.36	2.10 1.82	Un motor. 275	a b
Luis Guillermo Medrano. Mazatlán, Sin.	18.21 5.37	2.10 1.83	Un motor. 182	a b
Federico Medrano, Jr. Mazatlán, Sin.	18.15 6.00	1.94 1.00	Un motor. 150	a b
Mario Vizcarra Alvarado. Mazatlán, Sin.	19.28 6.00	2.15 1.00	Un motor. 150	a b
Ernesto Guevara del Campo. Puerto Peñasco, Son.	19.20 5.43	2.43 2.13	Un motor. 170	a b
Pesquera Continental, S. A. Mazatlán, Sin.	19.50 5.40	2.54 2.30	Un motor. 153	a b
Pesquera Continental, S. A. Mazatlán, Sin.	18.75 5.50	2.44 1.80	Un motor. 153	a b
Luna de Plata, S. A. Mazatlán, Sin.	20.12 5.50	2.03 1.60	Un motor. 220	a b
Pesquera Alberto J. Pawling, S.C.L. Guaymas, Son.	15.94 5.53	2.71 1.83	Un motor. 150	a b
Teresa Dueñas Preciado. Manzanillo, Col.	11.00 3.04	1.15 0.25	Un motor. 90	a b
Mariscos del Sur, S. A. Salina Cruz, Oax.	15.49 4.38	1.99 1.83	Un motor. 100	a b
Pesquera Santo Domingo, S. A. Salina Cruz, Oax.	17.76 5.22	2.20 1.22	Un motor. 150	a b
Operaciones Costeras, S. A. Mazatlán, Sin.	14.45 5.30	2.00 1.36	Un motor. 150	a b
Mercantil Marítima, S. de R.L. Guaymas, Son.	9.63 2.68	1.14 1.03	Un motor. 20	a b

a	SEÑAL DE RADIO	NOMBRE DEL BUQUE	AÑO	TONELAJE Bruto	CLASE DE EMBARCACION
b	NUMERO DE PATENTE	NOMBRE ANTERIOR	PAIS DE CONSTRUCCION	TONELAJE Neto	NAVEGACION Y TRAFICO
a		LA NIÑA.....	1958	75.98	Buque-motor.....
b		— — —	México	54.84	Pesca comercial...
a		LA SANTA CRUZ.....	1951	44.89	Buque-motor.....
b		— — —	México	27.02	Pesca comercial...
a		LA TAPATIA.....	1955	62.31	Buque-motor.....
b		Eugenia VII.....	México	35.81	Pesca comercial...
a		MACAPULE.....	1949	60.62	Buque-motor.....
b		— — —	E. U. A.	15.17	Pesca comercial...
a		MAGALLANES.....	1943	214.02	Buque-motor.....
b		Apec-43.....	E. U. A.	156.68	Pesca comercial...
a		MAGUAGUA.....	1950	55.68	Buque-motor.....
b		— — —	México	40.69	Pesca comercial...
a		MAHONING.....	1926	192.93	Buque-motor.....
b		— — —	E. U. A.	112.09	Pesca comercial...
a		MAMBO.....	—	55.37	Buque-motor.....
b		León Walter.....	E. U. A.	25.41	Pesca comercial...
a		MANUEL M.....	1963	70.88	Buque-motor.....
b		— — —	México	44.32	Pesca comercial...
a		MANUEL MORENO CARO.....	1922	208.77	Buque-motor.....
b		Velero II.....	E. U. A.	145.74	Pesca comercial...
a		MANUELA C.....	1946	69.74	Buque-motor.....
b		— — —	E. U. A.	47.56	Pesca comercial...
a		MAPAHUI.....	1943	49.45	Buque-motor.....
b		— — —	México	25.76	Pesca comercial...
a		MARALEJA.....	1948	20.06	Buque-motor.....
b		— — —	México	7.40	Pesca comercial...
a		MARCELO.....	1947	56.17	Buque-motor.....
b		— — —	México	27.35	Pesca comercial...
a		MARCELO JR.....	1963	70.88	Buque-motor.....
b		— — —	México	44.33	Pesca comercial...
a		MARE NOSTRUM II.....	1964	68.50	Buque-motor.....
b		— — —	México	50.32	Pesca comercial...
a		MARIA AMELIA.....	1958	50.08	Buque-motor.....
b		— — —	México	34.92	Pesca comercial...
a		MARIA CONSUELO.....	1958	75.98	Buque-motor.....
b		— — —	México	54.84	Pesca comercial...
a		MARIA CRISTINA.....	1958	75.98	Buque-motor.....
b		— — —	México	54.84	Pesca comercial...

NOMBRE DEL PROPIETARIO	ESLORA Metros	PUNTA Metros	MAQUINA O MOTOR	OBSERVACIONES
PUERTO DE MATRICULA	MANGA Metros	CALADO Metros	POTENCIA H. P.	
Pesquera Los Alamos, S. A. Mazatlán, Sin.	18.71 5.40	2.14 1.00	Un motor. 150	a b
Manuel Vázquez F. Guaymas, Son.	16.94 5.04	1.73 1.60	Un motor. 88	a b
Pesquera Santo Domingo, S. A. Salina Cruz, Oax.	17.50 5.81	2.20 1.22	Un motor. 150	a b
Pesquera de Topolobampo, S. A. Topolobampo, Sin.	17.09 5.21	2.60 2.21	Un motor. 85	a b
Ismael Almada Douglas Guaymas, Son.	31.51 6.87	3.10 2.14	Un motor. 400	a b
Coopel Hermanos, S. A. Mazatlán, Sin.	14.55 5.25	2.20 1.90	Un motor. 120	a b
Hernando de Cima Guaymas, Son.	29.79 7.06	3.62 3.05	Un motor. 150	a b
Armadores del Pacífico, S. A. Guaymas, Son.	18.67 5.82	2.17 1.70	Un motor. 95	a b
Manuel Moncayo Sprui Puerto Peñasco, Son.	18.20 5.43	2.43 2.14	Un motor. 170	a b
Industrial de Ensenada, S. de R.L. Ensenada, B. C.	38.10 6.67	3.57 2.41	Un motor. 120	a b
Pesquera Cabo Haro, S. A. Guaymas, Son.	17.95 5.70	1.98 1.52	Un motor. 115	a b
Empacadora Los Mochis, S. A. Topolobampo, Sin.	15.24 4.72	2.05 1.83	Un motor. 153	a b
María Zubiaga de Ferreira Guaymas, Son.	11.53 3.83	1.74 1.60	Un motor. 60	a b
Porfirio Hernández y Benito Ree Guaymas, Son.	19.88 4.67	2.12 1.14	Un motor. 270	a b
Exportadora de Mariscos, S. A. Puerto Peñasco, Son.	18.20 5.43	2.43 2.14	Un motor. 170	a b
Pesca Industrial de Mazatlán, S. de R. L. Escuinapa, Sin.	18.76 5.22	1.95 1.83	Un motor. 160	a b
Marcelo Pino Puerto Peñasco, Son.	16.45 4.97	2.17 0.91	Un motor. 120	a b
Industrial Marítima del Pacífico, S. A. Mazatlán, Sin.	18.71 5.40	2.14 1.35	Un motor. 185	a b
Industrial Marítima del Pacífico, S. A. Mazatlán, Sin.	18.71 5.40	2.14 1.35	Un motor. 246	a b

a	SEÑAL DE RADIO	NOMBRE DEL BUQUE	AÑO	TONELAJE Bruto	CLASE DE EMBARCACION
b	NUMERO DE PATENTE	NOMBRE ANTERIOR	PAIS DE CONSTRUCCION	TONELAJE Neto	NAVEGACION Y TRAFICO
a		MARIA DE GUADALUPE.....	1957	55.92	Buque-motor.....
b		-----	México	39.23	Pesca comercial...
a		MARIA DEL CARMEN.....	1944	6.40	Bote-motor.....
b		-----	México	4.76	Pesca comercial...
a		MARIA ELENA.....	1961	80.91	Buque-motor.....
b		-----	México	36.47	Pesca comercial...
a		MARIA ELENA.....	1962	23.59	Buque-motor.....
b		-----	México	15.16	Pesca comercial...
a		MARIA ESTELA.....	1958	50.08	Buque-motor.....
b		-----	México	34.92	Pesca comercial...
a		MARIA ISABEL.....	1954	60.06	Buque-motor.....
b		-----	México	35.82	Pesca comercial...
a		MARIA ISABEL.....	1956	25.84	Buque-motor.....
b		-----	México	24.06	Pesca comercial...
a		MARIA LETICIA II.....	1956	11.92	Bote-motor.....
b		-----	México	8.94	Pesca comercial...
a		MARIA LUISA.....	1958	50.08	Buque-motor.....
b		-----	México	34.92	Pesca comercial...
a		MARIA PATRICIA.....	1958	67.43	Buque-motor.....
b		-----	México	48.69	Pesca comercial...
a		MARIA TERESA.....	1955	65.42	Buque-motor.....
b		-----	México	45.50	Pesca comercial...
a		MARIA TERESA.....	1957	60.84	Buque-motor.....
b		Manuel Z.....	México	41.60	Pesca comercial...
a		MARIA Z.....	1958	38.85	Buque-motor.....
b		-----	E. U. A.	17.31	Pesca comercial...
a		MARIANA.....	1954	53.46	Buque-motor.....
b		-----	México	44.23	Pesca comercial...
a		MARIANO MATAMOROS.....	1963	81.21	Buque-motor.....
b		-----	México	49.40	Pesca comercial...
a		MARILU.....	1958	67.64	Buque-motor.....
b		-----	México	40.99	Pesca comercial...
a		MARINERO.....	1960	18.50	Buque-motor.....
b		-----	México	13.31	Pesca comercial...
a		MARINERO.....	1944	5.09	Bote-motor.....
b		-----	México	3.21	Pesca comercial...
a		MARINERO.....	1950	32.00	Bote-motor.....
b		-----	México	20.63	Pesca comercial...

NOMBRE DEL PROPIETARIO	ESLORA Metros	PUNTAL Metros	MAQUINA O MOTOR	OBSERVACIONES
PUERTO DE MATRICULA	MANGA Metros	CALADO Metros	POTENCIA H. P.	
José Angel Castro Mazatlán, Sin.	16.94 4.83	1.87 1.30	Un motor. 143	a b
Salvador Prieto Estrada Manzanillo, Col.	9.50 2.88	1.07 0.60	Un motor. 60	a b
Marcelo Pino Pino Puerto Peñasco, Son.	19.98 5.96	2.33 1.80	Un motor. 150	a b
Cap. Roberto Díaz Bonola Salina Cruz, Oax.	12.85 3.90	1.85 1.22	Un motor. 50	a b
Carlos Vanegas Pino Puerto Peñasco, Son.	16.45 4.97	2.17 1.60	Un motor. 120	a b
Pesquera Río Florido, S. A. Mazatlán, Sin.	17.07 2.50	2.00 2.20	Un motor. 150	a b
Félix Bilbao Tayo Puerto Peñasco, Son.	14.06 4.43	1.65 1.62	Un motor. 88	a b
Darío Estrella Puerto Peñasco, Son.	10.50 3.16	0.88 0.60	Un motor. 120	a b
Carlos Vanegas Pino Puerto Peñasco, Son.	16.95 4.97	2.17 1.60	Un motor. 120	a b
Soc. Coop. Sinaloa, S.C.L. Mazatlán, Sin.	18.14 5.41	2.12 0.95	Un motor. 123	a b
Pesquera Río Florido, S. A. Mazatlán, Sin.	18.00 5.08	1.35 1.20	Un motor. 150	a b
Pesquera Guaymense, S. A. Guaymas, Son.	17.40 5.60	2.40 1.83	Un motor. 120	a b
Mariscos del Sur, S. A. Salina Cruz, Oax.	15.50 4.40	2.00 1.83	Un motor. 100	a b
Congeladora Productos del Mar, S. A. Salina Cruz, Oax.	17.85 4.80	2.22 1.30	Un motor. 153	a b
Soc. Coop. Nicolás Bravo, S.C.L. Mazatlán, Sin.	19.01 5.47	1.80 1.30	Un motor. 220	a b
Congeladora San Juan, S. A. Salina Cruz, Oax.	18.50 5.60	2.20 2.13	Un motor. 153	a b
Francisco Jiménez Madrigal Salina Cruz, Oax.	10.85 3.60	1.25 0.69	Un motor. 26	a b
Antonio Organista de Alvarez Manzanillo, Col.	7.00 2.60	0.96 0.40	Un motor. 52	a b
Cooperativa Venustiano Carranza, S.C.L. Puerto Peñasco, Son.	13.73 4.27	1.83 1.70	Un motor. 80	a b

a	SEÑAL DE RADIO	NOMBRE DEL BUQUE	AÑO	TONELAJE Bruto	CLASE DE EMBARCACION
b	NUMERO DE PATENTE	NOMBRE ANTERIOR	PAIS DE CONSTRUCCION	TONELAJE Neto	NAVEGACION Y TRAFICO
a		MARINERO.....	1952	91.15	Buque-motor.....
b		Bilmar.....	E. U. A.	45.81	Pesca comercial...
a		MARINO.....	1919	47.63	Buque-motor.....
b		Neckeo Núm. 1.....	E. U. A.	34.68	Pesca comercial...
a		MARIO ALBERTO.....	1912	30.84	Buque-motor.....
b		Virginia Rose.....	E. U. A.	15.62	Pesca comercial...
a		MARIO ALFREDO.....	1958	56.64	Buque-motor.....
b		-----	México	34.97	Pesca comercial...
a		MARIOS I.....	1957	68.42	Buque-motor.....
b		-----	México	43.40	Pesca comercial...
a		MARIOS II.....	1958	68.16	Buque-motor.....
b		-----	México	42.94	Pesca comercial...
a		MARISCAL.....	—	33.02	Buque-motor.....
b		-----	México	24.59	Pesca comercial...
a		MARISCOS 1.....	1963	69.44	Buque-motor.....
b		-----	México	43.73	Pesca comercial...
a		MARISCOS 2.....	1963	69.39	Buque-motor.....
b		-----	México	43.64	Pesca comercial...
a		MARISCOS 3.....	1963	69.39	Buque-motor.....
b		-----	México	43.78	Pesca comercial...
a		MARISCOS 4.....	1963	69.34	Buque-motor.....
b		-----	México	43.68	Pesca comercial...
a		MARLIN.....	—	53.02	Buque-motor.....
b		-----	E. U. A.	32.25	Pesca comercial...
a		MARTHA.....	1956	11.85	Bote-motor.....
b		-----	México	9.52	Pesca comercial...
a		MARTHA.....	1940	54.42	Buque-motor.....
b		-----	E. U. A.	26.25	Pesca comercial...
a		MARTHA.....	1940	12.41	Lancha-motor.....
b		Jean M.....	E. U. A.	8.15	Pesca comercial...
a		MARTHA A.....	1954	68.30	Buque-motor.....
b		-----	México	44.40	Pesca comercial...
a		MARTHA AURORA.....	1937	135.24	Buque-motor.....
b		There Star.....	E. U. A.	93.46	Pesca comercial...
a		MARTHA ROSA.....	1962	72.44	Buque-motor.....
b		-----	México	43.67	Pesca comercial...
a		MAR Y CIELO.....	1954	50.23	Buque-motor.....
b		-----	México	28.40	Pesca comercial...

NOMBRE DEL PROPIETARIO	ESLORA Metros	PUNTAL Metros	MAQUINA O MOTOR	OBSERVACIONES
PUERTO DE MATRICULA	MANGA Metros	CALADO Metros	POTENCIA H. P.	
Emp. y Cong. Mexicana de B. Calif., S. A. La Paz, B. C.	20.00 5.40	2.50 1.83	Un motor. 170	a b
Pesquera del Pacifico, S. de R.L. Ensenada, B. C.	18.30 4.70	2.10 1.80	Un motor. 70	a b
Pesquera del Noroeste, S. A. San Felipe, B. C.	14.17 4.27	1.60 1.25	Un motor. 165	a b
Roberto Díaz Bonola Salina Cruz, Oax.	17.40 5.05	2.22 1.52	Un motor. 125	a b
Nueva Pesquera de Topolobampo, S. A. Topolobampo, Sin.	18.00 5.60	2.20 1.93	Un motor. 206	a b
Nueva Pesquera de Topolobampo, S. A. Topolobampo, Sin.	18.00 5.60	2.20 1.93	Un motor. 225	a b
Jesús Castro Morales Mazatlán, Sin.	15.23 4.12	2.21 1.83	Un motor. 82	a b
Mariscos del Pacifico, S. A. Salina Cruz, Oax.	18.94 5.40	2.64 1.98	Un motor. 170	a b
Mariscos del Pacifico, S. A. Salina Cruz, Oax.	18.94 5.40	2.64 1.98	Un motor. 170	a b
Mariscos del Pacifico, S. A. Salina Cruz, Oax.	18.94 5.40	2.64 1.98	Un motor. 170	a b
Mariscos del Pacifico, S. A. Salina Cruz, Oax.	18.94 5.40	2.64 1.98	Un motor. 170	a b
Ernesto de Cima Mazatlán, Sin.	19.25 4.83	1.88 1.82	Un motor. 135	a b
Juan Soberanis Castro San Felipe, B. C.	10.62 2.84	1.30 0.91	Un motor. 38	a b
Pesquera de Cima, S. A. Guaymas, Son.	16.47 5.21	2.40 1.83	Un motor. 170	a b
Arthur David de Cima Urrea Mazatlán, Sin.	9.71 3.23	1.57 0.65	Un motor. 85	a b
Camaronera del Pacifico, S. A. Mazatlán, Sin.	18.41 5.11	2.40 2.20	Un motor. 300	a b
Eugenio H. Gayou Guaymas, Son.	25.39 6.77	2.68 2.29	Un motor. 500	a b
Pesquera Roca, S. A. Guaymas, Son.	18.29 5.95	2.30 1.76	Un motor. 182	a b
Armadores Asociados, S. A. Guaymas, Son.	17.60 5.00	2.54 1.95	Un motor. 110	a b

a	SEÑAL DE RADIO	NOMBRE DEL BUQUE	AÑO	TONELAJE Bruto	CLASE DE EMBARCACION
b	NUMERO DE PATENTE	NOMBRE ANTERIOR	PAIS DE CONSTRUCCION	TONELAJE Neto	NAVEGACION Y TRAFICO
a		MAVIRI.....	1949	60.62	Buque-motor.....
b		-----	E. U. A.	15.17	Pesca comercial...
a		MAYKITO.....	1959	51.54	Buque-motor.....
b		-----	México	36.42	Pesca comercial...
a		MAYO.....	1946	10.67	Bote-motor.....
b		-----	México	9.43	Pesca comercial...
a		MAYO.....	—	31.00	Buque-motor.....
b		-----	México	20.68	Pesca comercial...
a		MAZATLAN.....	1956	84.32	Buque-motor.....
b		-----	México	60.74	Pesca comercial...
a		MAZATLECO.....	1960	80.77	Buque-motor.....
b		-----	México	50.70	Pesca comercial...
a		MAZATLECO.....	1963	30.95	Bote-motor.....
b		-----	México	19.60	Pesca comercial...
a		MELVA MAY.....	1963	70.88	Buque-motor.....
b		-----	México	44.32	Pesca comercial...
a		MEMY.....	1950	28.10	Bote-motor.....
b		-----	México	17.09	Pesca comercial...
a		MEXICANO.....	1958	80.77	Buque-motor.....
b		-----	México	50.70	Pesca comercial...
a		MEXICO.....	1958	80.77	Buque-motor.....
b		-----	México	50.70	Pesca comercial...
a		MICHAEL.....	1957	70.48	Buque-motor.....
b		-----	México	36.92	Pesca comercial...
a		MICHELE S.....	—	65.05	Buque-motor.....
b		-----	E. U. A.	52.91	Pesca comercial...
a		MICHITA.....	1949	17.60	Buque-motor.....
b		-----	México	14.61	Pesca comercial...
a		MIGUEL ANGEL.....	1962	6.25	Bote-motor.....
b		-----	México	3.46	Pesca comercial...
a		MIKEY.....	1950	39.30	Buque-motor.....
b		-----	México	21.59	Pesca comercial...
a		MILAGRO I.....	1962	18.29	Bote-motor.....
b		-----	México	12.47	Pesca comercial...
a		MILAGROS DEL CARMEN.....	1963	30.96	Buque-motor.....
b		-----	México	18.72	Pesca comercial...
a		MIRAMAR.....	—	7.01	Lancha-motor.....
b		-----	E. U. A.	2.61	Pesca comercial...

NOMBRE DEL PROPIETARIO	ESLORA Metros	PUNTA Metros	MAQUINA O MOTOR	OBSERVACIONES
PUERTO DE MATRICULA	MANGA Metros	CALADO Metros	POTENCIA H. P	
Pesquera de Topolobampo, S. A.	17.00	2.60	Un motor.	a
Topolobampo, Sin.	5.21	2.21	85	b
Pescadores Unidos, S. A.	15.30	2.45	Un motor.	a
San Felipe, B. C.	4.90	2.10	182	b
Juan Armenta Macliz.	10.50	1.05	Un motor.	a
San Luis, R. C.	3.00	0.91	135	b
Hielera y Cong. Golfo de Cortés, S. A.	14.20	1.85	Un motor.	a
Guaymas, Son.	4.20	0.90	110	b
Pesquera Reforma, S. A.	20.20	2.28	Un motor.	a
Mazatlán, Sin.	5.77	1.75	300	b
Pesquera de Sinaloa, S. A.	20.12	2.53	Un motor.	a
Mazatlán, Sin.	5.50	1.95	220	b
Fomento Pesquero del Pacífico, S. A.	13.20	2.00	Un motor.	a
Manzanillo, Col.	4.25	1.22	85	b
Armando Urrea Burruel.	18.20	2.43	Un motor.	a
Puerto Peñasco, Son.	5.43	2.13	170	b
Jesús Antiazarán.	12.00	1.09	Un motor.	a
Puerto Peñasco, Son.	3.85	0.92	65	b
Mariscos de Sinaloa, S. A.	20.12	2.53	Un motor.	a
Mazatlán, Sin.	5.50	1.35	150	b
Pesquera Reforma, S. A.	20.12	2.53	Un motor.	a
Mazatlán, Sin.	5.50	1.15	220	b
Armadores Sonorenses, S. A.	16.69	2.77	Un motor.	a
Guaymas, Son.	5.72	2.34	153	b
Pesquera Onena, S. A.	19.64	2.72	Un motor.	a
Guaymas, Son.	5.50	2.20	120	b
Dolores Bonilla Piña.	8.18	1.08	Un motor.	a
Puerto Peñasco, Son.	3.54	0.91	43	b
J. Trinidad Sotelo Llerenas.	7.95	1.35	Un motor.	a
Manzanillo, Col.	2.70	0.91	22	b
Víctor B. Estrella.	15.10	1.30	Un motor.	a
Puerto Peñasco, Son.	4.71	0.92	165	b
Félix Borge Borge.	10.55	1.95	Un motor.	a
Manzanillo, Col.	3.70	1.22	84	b
Fomento Pesquero del Pacífico, S. A.	13.17	2.07	Un motor.	a
Manzanillo, Col.	4.27	0.90	85	b
Botes Pesca Deportiva San Pedro Nolasco.	7.79	1.64	Un motor.	a
Guaymas, Son.	2.77	0.98	93	b

a	SEÑAL DE RADIO	NOMBRE DEL BUQUE	AÑO	TONELAJE — Bruto	CLASE DE EMBARCACION
b	NUMERO DE PATENTE	NOMBRE ANTERIOR	PAIS DE CONSTRUCCION	TONELAJE — Neto	NAVEGACION Y TRAFICO
a		MIRAMAR II.....	1950	54.42	Buque-motor.....
b		-----	E. U. A.	26.25	Pesca comercial...
a		MISIONERO.....	1959	54.48	Buque-motor.....
b		-----	México	30.86	Pesca comercial...
a		MOBY DICK.....	1950	60.62	Buque-motor.....
b		-----	México	42.55	Pesca comercial...
a		MOCORITO.....	1957	56.23	Buque-motor.....
b		Manzanillo IV.....	México	45.05	Pesca comercial...
a		MOIMAR.....	1950	41.15	Buque-motor.....
b		-----	México	23.06	Pesca comercial...
a		MONACO.....	1958	51.59	Buque-motor.....
b		-----	México	27.70	Pesca comercial...
a		MONARCA I.....	—	52.59	Buque-motor.....
b		-----	México	37.42	Pesca comercial...
a		MONICA PATRICIA.....	1963	79.88	Buque-motor.....
b		-----	México	44.33	Pesca comercial...
a		MONSERRAT.....	1945	57.87	Buque-motor.....
b		Northern Isle.....	E. U. A.	36.92	Pesca comercial...
a		MOON BEAM.....	—	37.59	Buque-motor.....
b		-----	E. U. A.	22.73	Pesca comercial...
a		MORELOS.....	1956	46.72	Buque-motor.....
b		-----	México	23.34	Pesca comercial...
a		MORRITO.....	1942	195.11	Buque-motor.....
b		A. P. C. 23.....	E. U. A.	89.81	Pesca comercial...
a		MORRITO II.....	1942	191.24	Buque-motor.....
b		A. P. C. 34.....	E. U. A.	109.32	Pesca comercial...
a		MORRITO III.....	1950	14.58	Buque-motor.....
b		-----	México	8.85	Pesca comercial...
a		NACO.....	1932	37.08	Bote-motor.....
b		-----	E. U. A.	15.30	Pesca comercial...
a		NAFIN.....	1957	60.22	Buque-motor.....
b		-----	México	41.49	Pesca comercial...
a		NAVEGADOR.....	1948	43.64	Buque-motor.....
b		-----	México	25.34	Pesca comercial...
a		NAVIDAD III.....	—	20.79	Bote-motor.....
b		-----	México	12.08	Pesca comercial...
a		NEGRO GARCIA.....	1944	68.79	Buque-motor.....
b		Cecilia.....	E. U. A.	33.77	Pesca comercial...

NOMBRE DEL PROPIETARIO	ESLORA Metros	PUNTAL Metros	MAQUINA O MOTOR	OBSERVACIONES
PUERTO DE MATRICULA	MANGA Metros	CALADO Metros	POTENCIA H. P.	
Ernesto de Cima, S. A.	16.47	2.40	Un motcr.	a
Mazatlán, Sin.	5.21	1.83	88	b
Pesquera Kino, S. A.	14.61	2.63	Un motcr.	a
Guaymas, Son.	4.58	2.21	182	b
Pesquera de Occidente, S. A.	15.80	2.20	Un motcr.	a
Mazatlán, Sin.	5.12	1.83	120	b
Pesquera Santo Domingo, S. A.	14.25	1.80	Un motcr.	a
Salina Cruz, Oax.	4.65	1.63	115	b
Moimar, S. A.	14.00	1.95	Un motcr.	a
Mazatlán, Sin.	4.41	1.60	165	b
Armadores Sonorenses, S. A.	16.55	1.83	Un motcr.	a
Guaymas, Son.	5.04	1.33	185	b
Ismael Almada Douglas.	17.50	1.96	Un motor.	a
Guaymas, Son.	5.36	1.14	85	b
Francisco Higuera Padilla.	18.20	2.43	Un motor.	a
Puerto Peñasco, Son.	5.43	2.14	172	b
Mariano Farriola Conde.	16.58	2.35	Un motor.	a
Mazatlán, Sin.	4.92	2.20	165	b
Soc. Coop. Buzos y Pescadores, S.C.L.	15.22	1.84	Un motor.	a
Ensenada, B. C.	4.42	0.90	115	b
Soc. Coop. Rodolfo Elías Calles, S.C.L.	15.25	2.57	Un motor.	a
Guaymas, Son.	4.85	2.14	153	b
Ismael Almada Douglas.	31.72	3.20	Un motor.	a
Guaymas, Son.	6.33	3.05	400	b
Ismael Almada Douglas.	31.72	2.30	Un motor.	a
Guaymas, Son.	6.33	3.05	400	b
José Angel Castro.	10.10	1.65	Un motor.	a
Mazatlán, Sin.	3.60	1.00	65	b
Pesquera del Noroeste, S. A.	15.25	1.64	Un motor.	a
San Felipe, B. C.	5.47	2.19	85	b
Refrigeradora del Noroeste, S. A.	17.71	2.14	Un motor.	a
Mazatlán, Sin.	5.05	1.05	146	b
Pesquera Cabo Haro, S. A.	17.20	1.97	Un motor.	a
Guaymas, Son.	5.05	2.14	110	b
Bermudes y Enciso, S. de R.L.	10.85	1.60	Un motor.	a
Manzanillo, Col.	3.85	0.60	43	b
Soc. Coop. Roberto Elías Calles, S.C.L.	19.05	2.33	Un motor.	a
Guaymas, Son.	5.45	2.20	155	b

a	SEÑAL DE RADIO	NOMBRE DEL BUQUE	AÑO	TONELAJE — Bruto	CLASE DE EMBARCACION
b	NUMERO DE PATENTE	NOMBRE ANTERIOR	PAIS DE CONSTRUCCION	TONELAJE — Neto	NAVEGACION Y TRAFICO
a		NEGRO II.....	1949	16.40	Bote-motor.....
b		— — —	México	11.09	Pesca comercial...
a		NENA XOCHITL.....	1963	31.37	Bote-motor.....
b		— — —	México	19.53	Pesca comercial...
a		NEPTUNO.....	1957	29.24	Buque-motor.....
b		— — —	México	23.44	Pesca comercial...
a		NEPTUNO.....	1961	75.98	Buque-motor.....
b		— — —	México	54.84	Pesca comercial...
a		NESTOR V.....	1962	75.76	Buque-motor.....
b		— — —	México	52.72	Pesca comercial...
a		NEW YORK.....	1941	23.02	Buque-motor.....
b		— — —	E. U. A.	16.94	Pesca comercial...
a		NICKY.....	—	70.48	Buque-motor.....
b		— — —	México	36.92	Pesca comercial...
a		NIGROMANTE.....	1945	67.45	Buque-motor.....
b		— — —	México	39.95	Pesca comercial...
a		NOBLE.....	1963	60.67	Buque-motor.....
b		— — —	México	34.09	Pesca comercial...
a		NOE ROBERTO.....	1957	61.53	Buque-motor.....
b		Leslie A.....	México	40.16	Pesca comercial...
a		NOGALES.....	1946	37.44	Buque-motor.....
b		Victoria Elizabeth.....	México	19.43	Pesca comercial...
a		NORAMAC.....	1959	57.30	Buque-motor.....
b		— — —	México	32.91	Pesca comercial...
a		NORMA D.....	1956	81.83	Buque-motor.....
b		— — —	México	53.38	Pesca comercial...
a		NORMAN T.....	1958	80.77	Buque-motor.....
b		— — —	México	50.70	Pesca comercial...
a		NOROESTE.....	1956	46.82	Buque-motor.....
b		— — —	México	23.30	Pesca comercial...
a		NORTEÑO.....	1955	41.98	Buque-motor.....
b		— — —	México	30.88	Pesca comercial...
a		NUVILEZA.....	1962	78.86	Buque-motor.....
b		— — —	México	49.66	Pesca comercial...
a		OBREGON.....	1919	67.23	Buque-motor.....
b		Florence.....	E. U. A.	58.53	Pesca comercial...
a		OCHO HERMANOS.....	1950	21.84	Bote-motor.....
b		— — —	México	16.76	Pesca comercial...

NOMBRE DEL PROPIETARIO	ESLORA Metros	PUNTAL Metros	MAQUINA O MOTOR	OBSERVACIONES
PUERTO DE MATRICULA	MANGA Metros	CALADO Metros	POIENCIA H. P.	
Marcelo Pino..... Puerto Peñasco, Son.....	11.48 3.53	1.52 1.22	Un motor. 225	a b
Fomento Pesquero del Pacífico, S. A..... Manzanillo, Col.....	13.40 4.25	2.10 0.90	Un motor. 85	a b
Víctor B. Estrella..... Puerto Peñasco, Son.....	13.51 4.19	2.79 1.54	Un motor 165	a b
Pescadora de Mariscos, S. A..... Mazatlán, Sin.....	18.71 5.40	2.14 1.20	Un motor. 200	a b
Néstor Vanegas Pino..... Puerto Peñasco, Son.....	19.61 5.96	2.52 2.13	Un motor. 170	a b
Antonio Valdez Rubí..... Mazatlán, Sin.....	13.25 3.60	1.40 0.91	Un motor. 65	a b
Armadores Asociados, S. A..... Guaymas, Son.....	16.69 5.72	2.17 2.34	Un motor. 153	a b
Cosme G. Echevarría y Hernando de Cima... Guaymas, Son.....	17.85 5.18	2.13 1.83	Un motor. 115	a b
Pesquera Lobos, S. A..... Guaymas, Son.....	16.38 5.81	2.25 2.06	Un motor. 170	a b
Pesquera Guaymense, S. A..... Guaymas, Son.....	18.30 5.50	2.50 1.83	Un motor. 150	a b
Pesquera de Topolobampo, S. de R.L..... Topolobampo, Sin.....	13.70 4.10	1.80 1.40	Un motor. 165	a b
Congeladora San Juan, S. A..... Salina Cruz, Oax.....	16.76 5.23	2.10 1.32	Un motor. 115	a b
Cima Hermanos, S. A..... Mazatlán, Sin.....	20.17 5.48	2.25 0.65	Un motor. 150	a b
Miguel López Medina..... Mazatlán, Sin.....	20.12 5.50	2.53 1.10	Un motor. 181	a b
Soc. Coop. Pescadores del Noroeste, S.C.L.... Guaymas, Son.....	17.23 4.85	2.57 2.13	Un motor. 153	a b
Armando Urrue Burruel..... Puerto Peñasco, Son.....	15.35 4.80	1.71 0.91	Un motor. 120	a b
Productora del Golfo de California, S. A..... Puerto Peñasco, Son.....	19.57 6.14	2.35 1.14	Un motor. 172	a b
Pesquera del Pacífico, S. de R.L..... Ensenada, B. C.....	19.82 4.70	2.05 1.84	Un motor. 100	a b
Narciso Quevedo Valenzuela..... Puerto Peñasco, Son.....	12.05 3.75	1.30 0.91	Un motor. 43	a b

a	SEÑAL DE RADIO	NOMBRE DEL BUQUE	AÑO	TONELAJE Bruto	CLASE DE EMBARCACION
b	NUMERO DE PATENTE	NOMBRE ANTERIOR	PAIS DE CONSTRUCCION	TONELAJE Neto	NAVEGACION Y TRAFICO
a		OFELIA.....	1944	50.09	Buque-motor.....
b		Sal C.....	E. U. A.	22.80	Pesca comercial...
a		OLGA.....	1937	139.01	Buque-motor.....
b		Kalae.....	E. U. A.	90.05	Pesca comercial...
a		OLGA BEATRICE.....	1958	62.47	Buque-motor.....
b		-----	México	34.57	Pesca comercial...
a		OLGA E.....	1959	85.25	Buque-motor.....
b		-----	México	61.05	Pesca comercial...
a		OLGA ELENA.....	1958	23.47	Buque-motor.....
b		-----	México	17.47	Pesca comercial...
a		OLGA MARTHA.....	1948	21.00	Buque-motor.....
b		-----	México	12.91	Pesca comercial...
a		OLIVIA.....	1962	67.04	Buque-motor.....
b		-----	México	35.32	Pesca comercial...
a		OMETEPEC.....	1963	71.43	Buque-motor.....
b		-----	México	39.45	Pesca comercial...
a		ORION.....	1956	46.72	Buque-motor.....
b		-----	México	24.52	Pesca comercial...
a		ORO BLANCO NUM. 4.....	1953	57.62	Buque-motor.....
b		-----	México	50.43	Pesca comercial...
a		OSO.....	1950	24.65	Bote-motor.....
b		-----	México	13.34	Pesca comercial...
a		OSO I.....	1961	65.35	Buque-motor.....
b		-----	México	43.77	Pesca comercial...
a		OZZIE BOY.....	1960	42.08	Buque-motor.....
b		-----	México	24.71	Pesca comercial...
a		PACIFICO.....	1949	16.40	Bote-motor.....
b		-----	México	11.09	Pesca comercial...
a		PALANQUITAS.....	1958	55.92	Buque-motor.....
b		-----	México	39.23	Pesca comercial...
a		PAMELA II.....	1928	52.68	Buque-motor.....
b		Atilio Paladini Núm. 228167.....	E. U. A.	52.68	Pesca comercial...
a		PAMPANO.....	1939	10.51	Bote-motor.....
b		-----	E. U. A.	9.49	Pesca comercial...
a		PANCHIN.....	1958	45.87	Buque-motor.....
b		-----	México	24.65	Pesca comercial...
a	X.C.P.G.....	PANCHITA.....	1947	31.73	Buque-motor.....
b		-----	México	16.29	Pesca comercial...

NOMBRE DEL PROPIETARIO	ESLORA Metros	PUNTAL Metros	MAQUINA O MOTOR	OBSERVACIONES
PUERTO DE MATRICULA	MANGA Metros	CALADO Metros	POTENCIA H. P.	
Armadores de Guaymas, S. A.	14.78	2.34	Un motor.	a
Guaymas, Son.	5.07	1.92	100	b
Sergio Coppel.	27.00	2.90	Un motor.	a
Mazatlán, Sin.	3.90	1.63	500	b
Pesquera de Los Mochis, S. de R.L.	16.04	2.40	Un motor.	a
Guaymas, Son.	5.90	2.14	115	b
Soc. Coop. Pescadora de Mariscos, S. C. L.	20.12	2.03	Un motor.	a
Mazatlán, Sin.	5.50	1.20	150	b
Flavio Gutiérrez y Miguel A. Güemes.	12.11	1.20	Un motor.	a
Altata, Sin.	3.66	1.12	165	b
Empacadora Los Mochis, S. A.	12.19	1.52	Un motor.	a
Altata, Sin.	3.65	1.12	60	b
Pesquera Astilleros, S. A.	17.23	2.60	Un motor.	a
Mazatlán, Sin.	5.39	1.10	170	b
Soc. Coop. Bahía de los Angeles, S.C.L.	19.20	2.45	Un motor.	a
San Felipe, B. C.	5.81	1.60	170	b
Pescadores del Pacífico, S. A.	15.25	2.57	Un motor.	a
Guaymas, Son.	4.85	1.83	143	b
Armadores del Pacífico, S. A.	17.76	2.18	Un motor.	a
Guaymas, Son.	5.32	1.52	225	b
Productora del Golfo de California, S. A.	9.90	1.70	Un motor.	a
Puerto Peñasco, Son.	4.09	0.91	53	b
Productora del Golfo de California, S. A.	18.11	2.23	Un motor.	a
Puerto Peñasco, Son.	5.62	1.83	182	b
Pescadores Unidos del Norte, S. A. de C. V.	15.70	1.45	Un motor.	a
San Felipe, B. C.	4.50	0.91	120	b
Carlos Vanegas Pino.	11.48	1.52	Un motor.	a
Punta Peñasco, Son.	3.53	1.22	165	b
Cima Hermanos, S. A.	16.94	1.87	Un motor.	a
Mazatlán, Sin.	4.83	1.05	136	b
Ernesto de Cima.	19.96	1.96	Un motor.	a
Mazatlán, Sin.	4.72	1.98	135	b
Cía. Hotelera de la Costa Occidental.	9.44	0.62	Una máquina.	a
Guaymas, Son.	2.86	0.20	72	b
Armadores del Pacífico, S. A.	18.46	2.24	Un motor.	a
Guaymas, Son.	4.76	1.92	115	b
Industrias del Mar, S. A.	15.67	1.88	Un motor.	a
Guaymas, Son.	4.50	1.83	85	b

a	SEÑAL DE RADIO	NOMBRE DEL BUQUE	AÑO	TONELAJE Bruto	CLASE DE EMBARCACION
b	NUMERO DE PATENTE	NOMBRE ANTERIOR	PAIS DE CONSTRUCCION	TONELAJE Neto	NAVEGACION Y TRAFICO
a	X.F.P.E.	PANCHITO I.....	1958	41.70	Buque-motor.....
b		-----	México	24.27	Pesca comercial...
a		PARCHADO.....	1957	55.92	Buque-motor.....
b		-----	México	39.23	Pesca comercial...
a		PATO BUZO.....	—	53.24	Buque-motor.....
b		Victoria.....	—	23.22	Pesca comercial...
a		PATRICIA MARIA.....	1956	67.43	Buque-motor.....
b		-----	México	46.01	Pesca comercial...
a		PATRICIA O.....	1954	74.15	Buque-motor.....
b		-----	México	49.88	Pesca comercial...
a		PATRIOTA.....	1928	98.15	Buque-motor.....
b		Patriotic.....	E. U. A.	65.92	Pesca comercial...
a		PATY Q.....	1962	75.38	Buque-motor.....
b		-----	México	47.21	Pesca comercial...
a		PEDRITO.....	1958	51.59	Buque-motor.....
b		-----	México	27.70	Pesca comercial...
a		PEDRO SALAS.....	1958	68.24	Buque-motor.....
b		-----	México	47.99	Pesca comercial...
a		PEJE DIABLO.....	1962	55.11	Buque-motor.....
b		-----	México	36.15	Pesca comercial...
a	PEJE ESPADA.....	1962	77.11	Buque-motor.....	
b	-----	México	36.15	Pesca comercial...	
a	PEJE LUNA.....	1962	79.79	Buque-motor.....	
b	-----	México	51.94	Pesca comercial...	
a	PEJE REY.....	1962	77.11	Buque-motor.....	
b	-----	México	36.15	Pesca comercial...	
a	PEJE SOL.....	1962	77.11	Buque-motor.....	
b	-----	México	36.15	Pesca comercial...	
a	PEJE VELA.....	1962	79.82	Buque-motor.....	
b	-----	México	51.97	Pesca comercial...	
a	PEÑASCO I.....	1944	9.61	Bote-motor.....	
b	-----	México	6.75	Pesca comercial...	
a	PEÑASCO I.....	1963	69.44	Buque-motor.....	
b	-----	México	36.68	Pesca comercial...	
a	PEÑASCO II.....	1944	10.17	Bote-motor.....	
b	-----	México	4.86	Pesca comercial...	
a	PEÑASCO III.....	1950	19.82	Bote-motor.....	
b	-----	México	15.62	Pesca comercial...	

NOMBRE DEL PROPIETARIO	ESLORA Metros	PUNTAL Metros	MAQUINA O MOTOR	OBSERVACIONES
PUERTO DE MATRICULA	MANGA Metros	CALADO Metros	POTENCIA H. P.	
Francisco Higuera Padilla.....	18.90	2.44	Un motor.	a
Puerto Peñasco, Son.....	4.25	1.98	152	b
Pesquera Irma Mina, S. A.....	16.94	1.87	Un motor	a
Mazatlán, Sin.....	4.83	1.00	120	b
Armadores del Pacífico, S. A.....	18.43	2.27	Un motor.	a
Guaymas, Son.....	5.59	1.70	95	b
Soc. Coop. Sinaloa, S. C. L.....	18.14	2.12	Un motor.	a
Mazatlán, Sin.....	5.41	1.83	153	b
Camaronera del Pacífico, S. A.....	18.86	2.88	Un motor.	a
Mazatlán, Sin.....	5.52	2.20	300	b
Pesquera Industrial de California, S. A.....	22.90	2.12	Un motor.	a
Mazatlán, Sin.....	5.60	1.20	270	b
Pesquera Santa Ma. de Guadalupe, S. A.....	19.83	2.75	Un motor.	a
Salina Cruz, Oax.....	5.49	1.52	320	b
Armadores Sonorenses, S. A.....	18.86	1.83	Un motor.	a
Guaymas, Son.....	5.04	1.20	147	b
Soc. Coop. Gral. Ignacio Allende, S.C.L.....	18.15	1.94	Un motor.	a
Mazatlán, Sin.....	5.13	0.95	150	b
Pesquera Santa Alicia, S. A.....	19.11	2.10	Un motor.	a
Salina Cruz, Oax.....	5.59	1.83	160	b
Pesquera Santa Alicia, S. A.....	18.11	2.66	Un motor.	a
Salina Cruz, Oax.....	5.59	1.83	160	b
Pesquera Santa Alicia, S. A.....	19.78	3.50	Un motor.	a
Salina Cruz, Oax.....	5.43	1.93	220	b
Pesquera Santa Alicia, S. A.....	18.11	2.66	Un motor.	a
Salina Cruz, Oax.....	5.59	1.83	160	b
Pesquera Santa Alicia, S. A.....	18.11	2.66	Un motor.	a
Salina Cruz, Oax.....	5.59	1.83	160	b
Pesquera Santa Alicia, S. A.....	19.78	3.50	Un motor.	a
Salina Cruz, Oax.....	5.43	1.93	170	b
Rafael Orozco Esquivel.....	9.70	1.25	Un motor.	a
San Felipe, B. C.....	3.00	1.00	26	b
Productora del Golfo de California, S. A.....	19.20	2.55	Un motor.	a
Puerto Peñasco, Son.....	5.50	1.83	170	b
María Guadalupe Núñez.....	19.70	1.05	Un motor.	a
Puerto Peñasco, Son.....	3.00	0.91	34	b
Esteban Pilae Alach.....	12.00	1.15	Un motor.	a
Puerto Peñasco, Son.....	3.80	0.91	60	b

a	SEÑAL DE RADIO	NOMBRE DEL BUQUE	AÑO	TONELAJE Bruto	CLASE EMBARCACION
b	NUMERO DE PATENTE	NOMBRE ANTERIOR	PAIS DE CONSTRUCCION	TONELAJE Neto	NAVEGACION Y TRAFICO
a		PERSEVERANCIA.....	—	42.87	Buque-motor.....
b		Santo Tomás.....	México	20.22	Pesca comercial....
a		PESCADOR.....	1951	48.56	Buque-motor.....
b		— — —	México	33.78	Pesca comercial....
a		PIEDRA BLANCA.....	1963	71.69	Buque-motor.....
b		— — —	México	41.03	Pesca comercial....
a		PILAR.....	1943	42.79	Buque-motor.....
b		— — —	México	28.46	Pesca comercial....
a		PINGO.....	1951	48.56	Buque-motor.....
b		— — —	E. U. A.	33.47	Pesca comercial....
a		PIPI ANA.....	1960	5.69	Bote-motor.....
b		— — —	México	3.55	Pesca comercial....
a		PIPILA.....	1960	74.27	Buque-motor.....
b		— — —	México	50.50	Pesca comercial....
a		PLEBEYO.....	—	58.39	Buque-motor.....
b		— — —	México	36.70	Pesca comercial....
a		PLUMA BLANCA.....	1958	81.83	Buque-motor.....
b		— — —	México	53.38	Pesca comercial....
a		POKER DE ASES.....	1954	50.23	Buque-motor.....
b		— — —	E. U. A.	28.40	Pesca comercial....
a		POLARIS.....	1948	36.02	Buque-motor.....
b		— — —	E. U. A.	28.80	Pesca comercial....
a		POLARIS II.....	1935	87.81	Buque-motor.....
b		Vevar.....	E. U. A.	48.18	Pesca comercial....
a		PORFIRIO DIAZ.....	1950	18.82	Buque-motor.....
b		— — —	México	10.75	Pesca comercial....
a		PORFRANGU H.....	1957	53.82	Buque-motor.....
b		— — —	México	27.63	Pesca comercial....
a		PORTOLA.....	—	94.12	Buque-motor.....
b		— — —	E. U. A.	70.92	Pesca comercial....
a		PORTUGAL.....	1950	19.82	Bote-motor.....
b		— — —	México	15.62	Pesca comercial....
a		PRIETO.....	1962	75.38	Buque-motor.....
b		— — —	México	47.21	Pesca comercial....
a		PRINCE RAINIER III.....	—	70.48	Buque-motor.....
b		— — —	México	36.92	Pesca comercial....
a		PRINCIPE ENRIQUE.....	1958	74.77	Buque-motor.....
b		— — —	México	50.40	Pesca comercial....

NOMBRE DEL PROPIETARIO	ESLORA Metros	PUNTA Metros	MAQUINA O MOTOR	OBSERVACIONES
PUERTO DE MATRICULA	MANGA Metros	CALADO Metros	POTENCIA H. P.	
Soc. Coop. Bacoichampo, S. C. L.	15.69	1.84	Un motor.	a b
Guaymas, Son.	4.36	1.22	85	
Armadores Asociados, S. A.	17.27	1.75	Un motor.	a b
Guaymas, Son.	4.99	1.52	110	
Soc. Coop. Pescadores de Mazatlán, S.C.L.	18.20	2.15	Un motor.	a b
Mazatlán, Sin.	5.24	1.20	220	
Pesquera de Los Mochis, S. de R. L.	14.60	1.40	Un motor.	a b
Guaymas, Son.	4.50	1.20	60	
Francisco García de la Garza.	19.20	1.75	Un motor.	a b
Guaymas, Son.	4.88	1.20	110	
Aldo Enríquez Alonso.	8.00	1.30	Un motor.	a b
Manzanillo, Col.	2.45	1.00	95	
Soc. Coop. Progresista Sonorense, S.C.L.	17.96	2.59	Un motor.	a b
Guaymas, Son.	5.65	2.10	220	
Pesquera Lobos, S. A.	16.48	2.40	Un motor.	a b
Guaymas, Son.	5.61	1.99	100	
Pesquera Puerto Viejo, S. A.	20.17	2.26	Un motor.	a b
Mazatlán, Sin.	5.48	1.30	181	
Armadores Asociados, S. A.	17.60	2.54	Un motor.	a b
Guaymas, Son.	5.00	1.97	110	
Eliodoro Pacheco Morfín.	15.25	1.90	Un motor.	a b
Ensenada, B. C.	4.26	2.14	220	
Eliodoro Pacheco Morfín.	20.44	2.65	Un motor.	a b
Ensenada, B. C.	5.12	1.83	135	
Jorge Telleache.	11.03	1.50	Un motor.	a b
Mazatlán, Sin.	3.65	0.91	115	
Porfirio Hernández Sandoval.	17.23	2.10	Un motor.	a b
Guaymas, Son.	4.87	1.80	153	
Pesquera del Pacífico, S. de R. L.	21.40	2.30	Un motor.	a b
Ensenada, B. C.	5.70	2.10	130	
Dionisio Acuña Núñez.	12.00	1.57	Un motor.	a b
Puerto Peñasco, Son.	3.80	1.22	53	
Pesquera Santa Amelia, S. A.	19.83	2.75	Un motor.	a b
Salina Cruz, Oax.	5.49	1.83	150	
Armadores Asociados, S. A.	16.69	2.17	Un motor.	a b
Guaymas, Son.	5.72	1.83	153	
Nueva Pesquera de Topolobampo, S. A.	20.90	2.20	Un motor.	a b
Topolobampo, Sin.	5.60	2.00	150	

a	SEÑAL DE RADIO	NOMBRE DEL BUQUE	AÑO	TONELAJE — Bruto	CLASE DE EMBARCACION
b	NUMERO DE PATENTE	NOMBRE ANTERIOR	PAIS DE CONSTRUCCION	TONELAJE — Neto	NAVEGACION Y TRAFICO
a		PROVIDENCIA.....	—	9.72	Bote-motor.....
b		— — —	México	5.92	Pesca comercial...
a		PUERTO ARISTA.....	1958	75.98	Buque-motor.....
b		— — —	México	54.84	Pesca comercial...
a		PUERTO DE SALINA CRUZ NUM. 1.	1951	48.56	Buque-motor.....
b		Junior.....	E. U. A.	36.47	Pesca comercial...
a		PUERTO MADERO.....	1950	49.96	Buque-motor.....
b		Alejandro I.....	E. U. A.	22.28	Pesca comercial...
a		PUNTA AHOME.....	1962	81.21	Buque-motor.....
b		— — —	México	49.40	Pesca comercial...
a		PUNTA ABREOJOS.....	1962	8.21	Buque-motor.....
b		— — —	México	49.40	Pesca comercial...
a		PUNTA ARBOLEDA.....	1956	46.72	Buque-motor.....
b		— — —	México	23.30	Pesca comercial...
a		PUNTA BANDA.....	1962	71.69	Buque-motor.....
b		— — —	México	45.03	Pesca comercial...
a		PUNTA EUGENIA.....	1961	85.00	Buque-motor.....
b		— — —	México	52.12	Pesca comercial...
a		PUNTA MALDONADO.....	1962	85.00	Buque-motor.....
b		— — —	México	52.12	Pesca comercial...
a		PUNTA MITA.....	1962	71.69	Buque-motor.....
b		— — —	México	45.03	Pesca comercial...
a		PUNTA PEQUEÑA.....	1962	76.02	Buque-motor.....
b		— — —	México	36.17	Pesca comercial...
a		PUNTA PRIETA.....	1962	79.31	Buque-motor.....
b		— — —	México	51.53	Pesca comercial...
a		PUNTA REDONDA.....	—	27.56	Bote-motor.....
b		Yoshimo.....	—	10.76	Pesca comercial...
a		PUNTA SAN TELMO.....	1962	79.31	Buque-motor.....
b		— — —	México	51.53	Pesca comercial...
a		PUNTA SANTA CRUZ.....	1962	71.69	Buque-motor.....
b		— — —	México	45.03	Pesca comercial...
a		QUATIASKI.....	1925	33.96	Buque-motor.....
b		— — —	Canadá	15.77	Pesca comercial...
a		RAMON ARMANDO.....	1962	73.26	Buque-motor.....
b		— — —	México	43.85	Pesca comercial...
a		RAMON M. BARRAZA.....	1963	69.61	Buque-motor.....
b		— — —	México	40.22	Pesca comercial...

NOMBRE DEL PROPIETARIO	ESLORA Metros	PUNTAL Metros	MAQUINA O MOTOR	OBSERVACIONES
PUERTO DE MATRICULA	MANGA Metros	CALADO Metros	POTENCIA H. P.	
Teresa de Jesús Dueñas. Manzanillo, Col.	9.90 2.89	1.42 1.10	Un motor. 90	a b
Isaac Contreras González. Salina Cruz, Oax.	18.71 5.40	2.90 2.14	Un motor. 182	a b
Isaac Contreras González. Salina Cruz, Oax.	19.90 4.88	1.75 1.22	Un motor. 110	a b
Isaac Contreras González. Salina Cruz, Oax.	17.53 4.81	2.81 2.13	Un motor. 100	a b
Soc. Coop. Pescadores de Mazatlán, S.C.L. Mazatlán, Sin.	19.01 5.47	1.80 1.40	Un motor. 220	a b
Soc. Coop. Pescadores de Mazatlán, S.C.L. Mazatlán, Sin.	19.01 5.47	2.80 1.40	Un motor. 220	a b
Soc. Coop. Pescadores del Norte. Guaymas, Son.	15.25 4.85	2.57 2.14	Un motor. 143	a b
Soc. Coop. Pescadores de Mazatlán, S.C.L. Mazatlán, Sin.	18.20 5.24	2.15 1.60	Un motor. 220	a b
Soc. Coop. Pescadores de Mazatlán, S.C.L. Mazatlán, Sin.	20.12 5.50	1.53 1.40	Un motor. 220	a b
Soc. Coop. Pescadores de Mazatlán, S.C.L. Mazatlán, Sin.	20.12 5.50	1.53 1.40	Un motor. 220	a b
Soc. Coop. Pescadores de Mazatlán, S.C.L. Mazatlán, Sin.	18.20 5.24	2.15 1.00	Un motor. 220	a b
Soc. Coop. Pescadores de Mazatlán, S.C.L. Mazatlán, Sin.	18.05 5.76	1.82 1.60	Un motor. 220	a b
Soc. Coop. Pescadores de Mazatlán, S.C.L. Mazatlán, Sin.	18.97 4.51	1.91 0.98	Un motor. 180	a b
Enrique de Rueda Coppel. Mazatlán, Sin.	15.50 3.60	1.60 1.83	Un motor. 115	a b
Soc. Coop. Pescadores de Mazatlán, S.C.L. Mazatlán, Sin.	17.97 5.51	1.91 0.98	Un motor. 190	a b
Soc. Coop. Pescadores de Mazatlán, S.C.L. Mazatlán, Sin.	18.20 5.24	2.15 1.60	Un motor. 220	a b
Silvano Pérez Ramos. Guaymas, Son.	16.62 4.08	1.66 1.22	Un motor. 65	a b
Ramón Martínez Salgado. Puerto Peñasco, Son.	17.96 5.73	2.67 1.83	Un motor. 120	a b
Soc. Coop. Bacoichampo, S. C. L. Guaymas, Son.	17.47 5.44	2.92 1.94	Un motor. 225	a b

a	SEÑAL DE RADIO	NOMBRE DEL BUQUE	AÑO	TONELAJE Bruto	CLASE DE EMBARCACION
b	NUMERO DE PATENTE	NOMBRE ANTERIOR	PAIS DE CONSTRUCCION	TONELAJE Neto	NAVEGACION Y TRAFICO
a		RANCHERO.....	—	22.24	Buque-motor.....
b		Creel.....	E. U. A.	16.48	Pesca comercial...
a		REBELDE.....	1958	51.54	Buque-motor.....
b		— — —	México	36.42	Pesca comercial...
a		REFUGIO.....	1957	68.60	Buque-motor.....
b		— — —	México	48.33	Pesca comercial...
a		REGIOMONTANO.....	1950	48.56	Buque-motor.....
b		— — —	E. U. A.	33.78	Pesca comercial...
a		RELAMPAGO.....	1959	85.25	Buque-motor.....
b		— — —	México	61.05	Pesca comercial...
a		RENE U.....	1959	68.05	Buque-motor.....
b		— — —	México	49.30	Pesca comercial...
a		RENO.....	1957	60.22	Buque-motor.....
b		— — —	México	41.49	Pesca comercial...
a		RETURTIO F. C.....	—	38.95	Buque-motor.....
b		— — —	E. U. A.	17.54	Pesca comercial...
a		REVOLUCIONARIO.....	1962	85.25	Buque-motor.....
b		— — —	México	61.05	Pesca comercial...
a		REYNOSA.....	1951	43.28	Bote-motor.....
b		— — —	México	24.73	Pesca comercial...
a		RICARDITO.....	1961	7.21	Bote-motor.....
b		— — —	México	4.51	Pesca comercial...
a		RIO BALSAS.....	1943	198.18	Buque-motor.....
b		A. P. C. 33.....	E. U. A.	119.94	Pesca comercial...
a		RIO BALUARTE.....	1945	37.44	Buque-motor.....
b		— — —	México	25.46	Pesca comercial...
a		RIO COLORADO.....	—	36.15	Buque-motor.....
b		Jordan Roy.....	E. U. A.	13.83	Pesca comercial...
a		RIO COLORADO GOLFO.....	—	23.81	Buque-motor.....
b		Río Colorado.....	E. U. A.	18.90	Pesca comercial...
a		RIO CULIACAN.....	1958	60.22	Buque-motor.....
b		— — —	México	41.49	Pesca comercial...
a		RIO DE LAS CAÑAS.....	1958	60.22	Buque-motor.....
b		— — —	México	41.49	Pesca comercial...
a		RIO DUERO.....	1957	67.66	Buque-motor.....
b		— — —	México	46.63	Pesca comercial...
a		RIO EBRO.....	1957	64.24	Buque-motor.....
b		— — —	México	43.43	Pesca comercial...

NOMBRE DEL PROPIETARIO	ESLORA Metros	PUNTAL Metros	MAQUINA O MOTOR	OBSERVACIONES
PUERTO DE MATRICULA	MANGA Metros	CALADO Metros	POTENCIA H. P.	
Esteban Pilac Alach. Puerto Peñasco, Son.	12.15 3.72	1.46 1.00	Un motor. 73	a b
Pesquera San Blas, S. A. San Felipe, B. C.	13.50 4.90	2.45 2.19	Un motor. 135	a b
Pesquera El Refugio, S. A. Mazatlán, Sin.	18.15 5.13	1.94 1.05	Un motor. 182	a b
Francisco García de la Garza. Guaymas, Son.	19.20 4.88	2.90 2.00	Un motor. 110	a b
Soc. Coop. Pescadores de Mariscos, S.C.L. Mazatlán, Sin.	20.12 5.50	2.03 1.30	Un motor. 150	a b
Armando Urrue Burruel. Puerto Peñasco, Son.	18.90 5.43	2.43 1.83	Un motor 170	a b
Refrigeradora del Noroeste, S. A. Mazatlán, Sin.	17.71 5.05	2.14 1.05	Un motor 145	a b
Mariscos del Sur, S. A. Salina Cruz, Oax.	15.50 4.40	2.00 1.83	Un motor. 100	a b
Refrigeradora del Noroeste, S. A. Mazatlán, Sin.	20.12 5.50	2.03 1.30	Un motor. 220	a b
Jesús Nieto Silva. Manzanillo, Col.	14.40 5.00	2.08 0.75	Un motor. 146	a b
Clemente Sotelo Baldovinos. Manzanillo, Col.	8.25 2.60	1.50 0.90	Un motor. 30	a b
Ismael Almada Douglas. Guaymas, Son.	30.95 6.26	3.80 2.28	Un motor. 500	a b
Pesquera Rosales, S. A. Guaymas, Son.	12.18 4.40	1.90 1.70	Un motor. 75	a b
Armadores del Pacífico, S. A. Guaymas, Son.	15.06 4.89	2.08 2.08	Un motor. 95	a b
Guillermo Amaya Haros. San Felipe, B. C.	13.65 3.85	1.56 1.45	Un motor. 110	a b
Refrigeradora del Noroeste, S. A. Mazatlán, Sin.	17.71 5.05	2.14 1.30	Un motor. 120	a b
Refrigeradora del Noroeste, S. A. Mazatlán, Sin.	17.71 5.05	2.14 1.30	Un motor. 173	a b
Congeladora San Juan, S. A. Salina Cruz, Oax.	18.30 5.50	2.48 1.90	Un motor. 225	a b
Congeladora San Juan, S. A. Salina Cruz, Oax.	18.08 5.50	2.43 1.83	Un motor. 225	a b

a	SEÑAL DE RADIO	NOMBRE DEL BUQUE	AÑO	TONELAJE — Bruto	CLASE DE EMBARCACION
b	NUMERO DE PATENTE	NOMBRE ANTERIOR	PAIS DE CONSTRUCCION	TONELAJE — Neto	NAVEGACION Y TRAFICO
a b		RIO FUERTE..... — — —	1957 México	55.92 39.23	Buque-motor..... Pesca comercial...
a b		RIO GRIJALVA..... — — —	1958 México	61.31 36.63	Buque-motor..... Pesca comercial...
a b		RIO GUADALQUIVIR..... — — —	1957 México	66.30 45.34	Buque-motor..... Pesca comercial...
a b		RIO GUASAVE..... — — —	1957 México	55.92 39.23	Buque-motor..... Pesca comercial...
a b		RIO HUMAYA..... — — —	1957 México	55.92 39.23	Buque-motor..... Pesca comercial...
a b		RIO MAYO..... — — —	1943 México	37.16 11.34	Buque-motor..... Pesca comercial...
a b		RIO MEZCALAPA..... Santa Mercedes.....	1959 México	37.84 27.90	Buque-motor..... Pesca comercial...
a b		RIO MIÑO..... — — —	1957 México	63.82 48.56	Buque-motor..... Pesca comercial...
a b		RIO MOCORITO..... San Cristóbal.....	1958 México	94.64 71.99	Buque-motor..... Pesca comercial...
a b		RIO NILO..... — — —	1964 México	80.88 44.33	Buque-motor..... Pesca comercial...
a b		RIO OCORINI..... San Blas.....	1958 México	94.64 71.99	Buque-motor..... Pesca comercial...
a b		RIO PETATLAN..... Mahama.....	1956 E. U. A.	27.77 15.23	Buque-motor..... Pesca comercial...
a b		RIO PIAXTLA II..... — — —	1958 México	60.22 41.49	Buque-motor..... Pesca comercial...
a b		RIO QUELITE..... — — —	1958 México	60.22 41.49	Buque-motor..... Pesca comercial...
a b		RIO SUCHIATE..... — — —	1957 México	47.33 21.68	Buque-motor..... Pesca comercial...
a b		RIO SUCHIATE..... — — —	1948 México	10.88 8.74	Bote-motor..... Pesca comercial...
a b		RIO TABALA..... San Bartolo.....	1959 México	93.57 50.45	Buque-motor..... Pesca comercial...
a b		RIO TAMAZULA..... — — —	1957 México	55.92 39.23	Buque-motor..... Pesca comercial...
a b		RIO YAQUI..... — — —	1944 México	49.92 36.00	Buque-motor..... Pesca comercial...

NOMBRE DEL PROPIETARIO	ESLORA Metros	PUNTA Metros	MAQUINA O MOTOR	OBSERVACIONES
PUERTO DE MATRICULA	MANGA Metros	CALADO Metros	POTENCIA H. P.	
Refrigeradora del Noroeste, S. A. Mazatlán, Sin.	16.24 4.83	1.87 0.95	Un motor. 145	a b
Francisco Azcona Guaymas, Son.	17.30 5.32	2.12 1.90	Un motor. 150	a b
Congeladora San Juan, S. A. Salina Cruz, Oax.	18.30 5.32	2.54 1.83	Un motor. 225	a b
Refrigeradora del Noroeste, S. A. Mazatlán, Sin.	16.94 4.83	1.87 0.95	Un motor. 145	a b
Refrigeradora del Noroeste, S. A. Mazatlán, Sin.	16.94 4.83	1.87 1.15	Un motor. 120	a b
Pesquera de Topolobampo, S. A. Guaymas, Son.	14.70 4.50	1.76 1.22	Un motor. 50	a b
Hipólito Dorantes Zapata Mazatlán, Sin.	14.55 4.38	1.60 0.90	Un motor 68	a b
Congeladora San Juan, S. A. Salina Cruz, Oax.	18.30 5.33	2.20 1.83	Un motor 153	a b
Refrigeradora del Noroeste, S. A. Mazatlán, Sin.	19.75 6.15	2.05 0.90	Un motor. 126	a b
Soc. Coop. de P.P. "Bahía Adair, S. A." Puerto Peñasco, Son.	18.20 5.43	2.43 2.13	Un motor. 170	a b
Refrigeradora del Noroeste, S. A. Mazatlán, Sin.	19.75 6.15	2.05 0.90	Un motor. 126	a b
Felipe Armenta Armenta Topolobampo, Sin.	4.22 3.75	1.68 1.43	Un motor. 200	a b
Refrigeradora del Noroeste, S. A. Mazatlán, Sin.	17.71 5.05	2.14 1.15	Un motor. 152	a b
Refrigeradora del Noroeste, S. A. Mazatlán, Sin.	17.17 5.05	2.14 1.15	Un motor. 120	a b
Ernesto de Cima Mazatlán, Sin.	15.70 4.85	2.92 2.44	Un motor. 182	a b
Consuelo Castro de Amaya Golfo Santa Clara, Son.	11.82 3.30	1.25 0.91	Un motor. 115	a b
Refrigeradora del Noroeste, S. A. Mazatlán, Sin.	19.60 6.00	3.30 2.13	Un motor. 153	a b
Refrigeradora del Noroeste, S. A. Mazatlán, Sin.	16.94 4.83	1.87 0.98	Un motor. 110	a b
Prod. Cong. del Golfo de Cortés, S. A. Puerto Peñasco, Son.	16.51 4.45	1.80 1.23	Un motor. 88	a b

a	SEÑAL DE RADIO	NOMBRE DEL BUQUE	Año	TONELAJE Bruto	CLASE DE EMBARCACION
b	NUMERO DE PATENTE	NOMBRE ANTERIOR	PAIS DE CONSTRUCCION	TONELAJE Neto	NAVEGACION Y TRAFICO
a		ROBERTO ARMANDO.....	1959	68.24	Buque-motor.....
b		Eugenia IX.....	México	47.99	Pesca comercial...
a		ROCIO I.....	1957	57.78	Buque-motor.....
b		-----	México	25.71	Pesca comercial...
a		RODOLFO GASTON.....	1950	63.65	Buque-motor.....
b		-----	México	39.75	Pesca comercial...
a		RODOLFO JR.....	1943	14.80	Bote-motor.....
b		-----	México	11.14	Pesca comercial...
a		ROSALINDA.....	1951	37.85	Buque-motor.....
b		-----	México	22.53	Pesca comercial...
a		ROSA MARIA.....	1961	6.09	Bote-motor.....
b		-----	México	2.56	Pesca comercial...
a		ROSARENSE.....	1963	30.09	Bote-motor.....
b		-----	México	18.88	Pesca comercial...
a		ROSITA.....	1959	84.54	Buque-motor.....
b		-----	México	48.63	Pesca comercial...
a		RUBY LEE.....	1945	51.21	Buque-motor.....
b		-----	E. U. A.	35.11	Pesca comercial...
a		RUDY.....	1919	58.60	Buque-motor.....
b		-----	E. U. A.	30.43	Pesca comercial...
a		RUPERTITO I.....	1956	84.32	Buque-motor.....
b		-----	México	60.74	Pesca comercial...
a		RUPERTITO.....	1961	68.77	Buque-motor.....
b		-----	México	30.13	Pesca comercial...
a		SABALO.....	1958	68.24	Buque-motor.....
b		-----	México	47.99	Pesca comercial...
a		SAGITARIO.....	1950	29.68	Buque-motor.....
b		You Go # 69980.....	México	14.82	Pesca comercial...
a		SANDOKAN.....	1951	44.75	Buque-motor.....
b		-----	México	26.15	Pesca comercial...
a		SANDRA.....	1950	32.09	Buque-motor.....
b		-----	México	22.86	Pesca comercial...
a		SAN AGUSTIN.....	—	11.32	Bote-motor.....
b		-----	—	9.08	Pesca comercial...
a		SAN AGUSTIN II.....	—	69.72	Buque-motor.....
b		Cygni.....	E. U. A.	36.04	Pesca comercial...
a		SAN ANDRES.....	1957	67.43	Buque-motor.....
b		-----	México	45.15	Pesca comercial...

NOMBRE DEL PROPIETARIO	ESLORA Metros	PUNTA Metros	MAQUINA O MOTOR	OBSERVACIONES
PUERTO DE MATRICULA	MANGA Metros	CALADO Metros	POTENCIA H. P.	
Cruz del Sur, Marina, S. A.	18.15	3.20	Un motor.	a
Salina Cruz, Oax.	5.13	2.13	220	b
Pesquería Cruz del Sur, S. A.	18.25	2.20	Un motor.	a
Salina Cruz, Oax.	5.25	1.83	150	b
Pesquera Rosales, S. A.	18.87	2.12	Un motor.	a
Guaymas, Son.	5.21	1.92	115	b
Rodolfo Pujol J.	10.35	1.08	Un motor.	a
Guaymas, Son.	3.20	1.00	40	b
Pesquera San Blas, S. A.	12.70	1.90	Un motor.	a
Mazatlán, Sin.	4.83	1.22	175	b
Enrique González Padilla.	7.70	1.25	Un motor.	a
Manzanillo, Col.	2.80	1.00	24	b
Fomento Pesquero del Pacífico, S. A.	13.50	1.96	Un motor.	a
Manzanillo, Col.	4.30	1.22	85	b
Alfonso Cantarell Pérez.	17.26	2.03	Un motor.	a
Mazatlán, Sin.	6.10	1.40	175	b
Pesquera Onena, S. A.	16.97	1.90	Un motor.	a
Guaymas, Son.	5.18	1.22	115	b
Pesquera del Noroeste, S. A.	19.82	2.59	Un motor.	a
San Felipe, B. C.	4.88	1.60	167	b
Empresas La Victoria, S. A.	20.20	2.29	Un motor.	a
Mazatlán, Sin.	5.77	0.85	300	b
Pesquera Reyes, S. A.	17.77	2.79	Un motor.	a
Guaymas, Son.	5.38	2.25	220	b
Pesquera Gral. Ignacio Allende, S.C.L.	18.15	1.94	Un motor.	a
Mazatlán, Sin.	5.13	0.95	150	b
Hernando de Cima.	14.11	1.89	Un motor.	a
Guaymas, Son.	4.28	1.52	165	b
Pesquera de Camarón, S. A.	14.55	1.95	Un motor.	a
Mazatlán, Sin.	4.95	1.22	82	b
Pesquera Kino, S. A.	16.15	1.85	Un motor.	a
Mazatlán, Sin.	4.75	1.22	165	b
Antero Díaz Albavera.	9.18	1.10	Un motor.	a
San Felipe, B. C.	2.70	0.91	38	b
Antero Díaz Albavera.	23.45	2.65	Dos motores.	a
Santa Rosalía, B. C.	4.90	1.95	184 c/u.	b
Pesquera Continental, S. A.	18.14	2.12	Un motor.	a
Mazatlán, Sin.	5.41	1.05	117	b

a	SEÑAL DE RADIO	NOMBRE DEL BUQUE	AÑO	TONELAJE — Bruto	CLASE DE EMBARCACION
b	NUMERO DE PATENTE	NOMBRE ANTERIOR	PAIS DE CONSTRUCCION	TONELAJE — Neto	NAVEGACION Y TRAFICO
a		SAN ANGEL.....	1950	23.56	Buque-motor.....
b		— — —	México	18.80	Pesca comercial...
a		SAN ANGEL.....	1957	46.26	Buque-motor.....
b		— — —	México	28.61	Pesca comercial...
a		SAN ANTONIO.....	1949	33.31	Buque-motor.....
b		— — —	México	16.28	Pesca comercial...
a		SAN ANTONIO.....	1956	68.12	Buque-motor.....
b		— — —	México	48.06	Pesca comercial...
a		SAN ARTURO.....	1926	72.37	Buque-motor.....
b		Express.....	E. U. A.	61.01	Pesca comercial...
a		SAN BLAS.....	1950	28.41	Buque-motor.....
b		— — —	México	16.57	Pesca comercial...
a		SAN CAYETANO.....	1959	90.95	Buque-motor.....
b		— — —	México	47.67	Pesca comercial...
a		SAN CRISTOBAL.....	1945	28.35	Buque-motor.....
b		Golden West.....	E. U. A.	11.00	Pesca comercial...
a		SAN DIMAS.....	1957	67.43	Buque-motor.....
b		— — —	México	45.15	Pesca comercial...
a		SAN EDMUNDO.....	1949	59.31	Buque-motor.....
b		— — —	México	31.24	Pesca comercial...
a		SAN ESTEBAN III.....	—	11.44	Bote-motor.....
b		Lolita.....	E. U. A.	8.60	Pesca comercial...
a		SAN EUGENIO.....	1951	48.56	Buque-motor.....
b		— — —	México	33.47	Pesca comercial...
a		SAN FERNANDO.....	1946	39.43	Buque-motor.....
b		— — —	México	19.80	Pesca comercial...
a		SAN FERNANDO.....	1956	55.92	Buque-motor.....
b		— — —	México	39.23	Pesca comercial...
a		SAN FRANCISCO.....	—	21.12	Bote-motor.....
b		— — —	México	12.55	Pesca comercial...
a		SAN FRANCISCO.....	1955	61.22	Buque-motor.....
b		— — —	México	33.76	Pesca comercial...
a		SAN FRANCISCO.....	—	79.75	Buque-motor.....
b		— — —	México	45.12	Pesca comercial...
a		SAN FRANCISCO JAVIER.....	1945	41.95	Buque-motor.....
b		— — —	México	31.84	Pesca comercial...
a		SAN GERMAN.....	1953	15.76	Bote-motor.....
b		— — —	México	12.66	Pesca comercial...

NOMBRE DEL PROPIETARIO	ESLORA Metros	PUNTAL Metros	MAQUINA O MOTOR	OBSERVACIONES
PUERTO DE MATRICULA	MANGA Metros	CALADO Metros	POTENCIA H. P.	
Pesquera Bahía de Los Angeles, S.C.L.	13.99	1.45	Un motor.	a
San Felipe, B. C.	3.93	1.20	225	b
Pesquera San Luis, S. A.	15.39	2.12	Un motor.	a
Mazatlán, Sin.	4.70	0.95	165	b
Jesús Verdugo V.	15.50	1.80	Un motor.	a
Golfo Santa Clara, Son.	4.70	1.20	85	b
Pesquera Zacanta, S. A.	18.18	2.98	Un motor.	a
Mazatlán, Sin.	5.17	1.20	150	b
Industrial de Ensenada, S. de R.L.	19.60	2.63	Un motor.	a
Ensenada, B. C.	4.90	2.14	110	b
Pesquera San Blas, S. A.	13.72	2.44	Un motor.	a
San Felipe, B. C.	3.80	1.83	225	b
Pesquera Occidental, S. A.	19.30	3.20	Un motor.	a
Mazatlán, Sin.	6.00	2.25	153	b
Pesquera del Pacífico, S. A.	16.15	1.17	Un motor.	a
Ensenada, B. C.	4.32	0.99	60	b
Pesquera Occidental, S. A.	18.14	2.12	Un motor.	a
Mazatlán, Sin.	5.41	1.05	110	b
Pesquera de Topolobampo, S. A.	17.73	2.06	Un motor.	a
Topolobampo, Sin.	4.84	1.88	110	b
Julieta Lewis de Cházaro.	10.34	1.40	Un motor.	a
Guaymas, Son.	3.25	0.91	82	b
Refrigeradora del Noroeste, S. A.	17.37	1.77	Un motor.	a
Santa Rosalía, B. C.	4.88	1.00	152	b
Fernando Salgado	16.36	1.54	Un motor.	a
Guaymas, Son.	4.29	1.20	85	b
Armadores de Sinaloa, S. A.	16.94	1.87	Un motor.	a
Mazatlán, Sin.	4.83	0.91	220	b
Francisco González Vázquez.	11.10	1.60	Un motor.	a
Manzanillo, Col.	3.90	1.00	165	b
Pesquera Occidental, S. A.	17.69	1.90	Un motor.	a
Mazatlán, Sin.	5.03	1.22	125	b
Empresas Monarca, S. A.	17.61	2.50	Un motor.	a
Guaymas, Son.	5.84	2.14	155	b
Juan G. Sánchez.	16.50	1.80	Un motor.	a
Golfo de Santa Clara, Son.	4.20	1.20	115	b
Juan Soberanes Castro.	10.98	1.13	Un motor.	a
San Felipe, B. C.	3.86	0.91	38	b

a	SEÑAL DE RADIO	NOMBRE DEL BUQUE	AÑO	TONELAJE — Bruto	CLASE DE EMBARCACION
b	NUMERO DE PATENTE	NOMBRE ANTERIOR	PAIS DE CONSTRUCCION	TONELAJE — Neto	NAVEGACION Y TRAFICO
a		SAN GERONIMO.....	1948	129.30	Buque-motor.....
b		American Venture.....	E. U. A.	58.48	Pesca comercial...
a		SAN GERONIMO.....	1956	60.07	Buque-motor.....
b		— — —	México	19.86	Pesca comercial...
a		SAN HIPOLITO.....	1959	93.95	Buque-motor.....
b		— — —	México	54.55	Pesca comercial...
a		SAN IGNACIO.....	1944	28.47	Bote-motor.....
b		— — —	México	19.70	Pesca comercial...
a		SAN IGNACIO.....	1951	54.42	Buque-motor.....
b		— — —	E. U. A.	26.25	Pesca comercial...
a		SAN JAVIER.....	1949	22.78	Buque-motor.....
b		— — —	México	14.48	Pesca comercial...
a		SAN JAVIER II.....	1951	58.42	Buque-motor.....
b		— — —	México	37.14	Pesca comercial...
a		SAN JAVIER III.....	1958	94.86	Buque-motor.....
b		— — —	México	57.99	Pesca comercial...
a		SAN JOSE.....	1942	9.20	Bote-motor.....
b		— — —	México	6.02	Pesca comercial...
a		SAN JOSE.....	1958	68.12	Buque-motor.....
b		— — —	México	48.05	Pesca comercial...
a		SAN JOSE.....	1947	48.92	Buque-motor.....
b		— — —	México	24.95	Pesca comercial...
a		SAN JOSE DEL CABO.....	1959	80.77	Buque-motor.....
b		— — —	México	50.70	Pesca comercial...
a		SAN JUAN.....	1958	80.77	Buque-motor.....
b		— — —	México	50.70	Pesca comercial...
a		SAN JUAN.....	1951	15.71	Buque-motor.....
b		— — —	México	10.58	Pesca comercial...
a		SAN JUAN.....	1948	204.09	Buque-motor.....
b		New Searover.....	E. U. A.	155.13	Pesca comercial...
a		SAN JUAN 1.....	1962	70.72	Buque-motor.....
b		— — —	México	42.54	Pesca comercial...
a		SAN JUAN 2.....	1963	70.97	Buque-motor.....
b		— — —	México	42.99	Pesca comercial...
a		SAN JUAN 3.....	1963	70.62	Buque-motor.....
b		— — —	México	42.51	Pesca comercial...
a		SAN JUAN 4.....	1963	70.74	Buque-motor.....
b		— — —	México	42.56	Pesca comercial...

NOMBRE DEL PROPIETARIO	ESLORA Metros	PUNTA Metros	MAQUINA O MOTOR	OBSERVACIONES
PUERTO DE MATRICULA	MANGA Metros	CALADO Metros	POTENCIA H. P.	
Atún Mex, S. A.	24.68	3.26	Un motor.	a
Ensenada, B. C.	7.23	2.80	325	b
Pesquera Occidental, S. A.	17.31	1.88	Un motor.	a
Mazatlán, Sin.	5.19	1.30	153	b
Pesquera Occidental, S. A.	19.70	3.25	Un motor.	a
Mazatlán, Sin.	6.00	1.25	153	b
Pesquera de Los Mochis, S. de R.L.	13.00	1.70	Un motor.	a
Guaymas, Son.	4.20	1.40	60	b
Productos Congelados, S. A.	16.47	2.40	Un motor.	a
Guaymas, Son.	5.21	2.00	225	b
Hielera y Cong. del Golfo de Cortés, S. A.	14.33	1.79	Un motor.	a
Guaymas Son.	3.84	1.68	85	b
Pesquera de Topolobampo, S. A.	16.92	2.47	Un motor.	a
Topolobampo, Sin.	5.10	2.10	153	b
Nueva Pesquera de Topolobampo, S. A.	19.25	2.68	Un motor.	a
Topolobampo, Sin.	5.51	1.20	220	b
Modesta Covarrubias Vda. de Díaz	9.45	0.95	Un motor.	a
Guaymas, Son.	3.14	0.80	40	b
José Eduardo Haas	18.18	1.98	Un motor.	a
Mazatlán, Sin.	5.17	0.90	142	b
Armadores Unidos, S. A.	19.94	1.55	Un motor.	a
Guaymas, Son.	4.70	1.22	150	b
Pescadores de Mazatlán, S.C.L.	20.12	2.53	Un motor.	a
Mazatlán, Sin.	5.50	1.30	150	b
Impulsora Pesquera de Mazatlán, S. A.	20.12	2.53	Un motor.	a
Mazatlán, Sin.	5.50	1.30	156	b
Pesquera del Noroeste, S. A.	11.59	2.13	Un motor.	a
San Felipe, B. C.	3.66	0.95	165	b
Juan Abelardo Sullivan	28.50	3.63	Un motor.	a
Ensenada, B. C.	8.43	2.60	525	b
Congeladora San Juan, S. A.	18.28	2.52	Un motor.	a
Salina Cruz, Oax.	5.66	1.62	150	b
Congeladora San Juan, S. A.	18.28	2.52	Un motor.	a
Salina Cruz, Oax.	5.66	1.62	170	b
Congeladora San Juan, S. A.	18.28	2.52	Un motor.	a
Salina Cruz, Oax.	5.66	1.62	225	b
Congeladora San Juan, S. A.	18.28	2.52	Un motor.	a
Salina Cruz, Oax.	5.66	1.83	320	b

a	SEÑAL DE RADIO	NOMBRE DEL BUQUE	AÑO	TONELAJE Bruto	CLASE DE EMBARCACION
b	NUMERO DE PATENTE	NOMBRE ANTERIOR	PAIS DE CONSTRUCCION	TONELAJE Neto	NAVEGACION Y TRAFICO
a		SAN JUAN 5.....	1963	70.71	Buque-motor.....
b		-----	México	42.63	Pesca comercial...
a		SAN JUAN 6.....	1963	70.74	Buque-motor.....
b		-----	México	42.60	Pesca comercial...
a		SAN JUAN 8.....	1964	70.78	Buque-motor.....
b		-----	México	42.60	Pesca comercial...
a		SAN JUAN 9.....	1964	70.78	Buque-motor.....
b		-----	México	42.60	Pesca comercial...
a		SAN JUAN 10.....	1964	70.00	Buque-motor.....
b		-----	México	41.85	Pesca comercial...
a		SAN JUAN 11.....	1964	71.40	Buque-motor.....
b		-----	México	43.12	Pesca comercial...
a		SAN JUAN 12.....	1964	70.00	Buque-motor.....
b		-----	México	41.85	Pesca comercial...
a		SAN JUANICO.....	1937	138.62	Buque-motor.....
b		Sea Queen.....	E. U. A.	89.87	Pesca comercial...
a		SAN JUDAS TADEO.....	1950	43.64	Buque-motor.....
b		-----	México	34.85	Pesca comercial...
a		SAN LUIS.....	1946	64.03	Buque-motor.....
b		-----	E. U. A.	37.82	Pesca comercial...
a		SAN LUIS.....	1935	88.79	Buque-motor.....
b		Saint Louis.....	E. U. A.	58.41	Pesca comercial...
a		SAN LUIS.....	1950	23.17	Lancha-motor.....
b		-----	México	16.78	Pesca comercial...
a		SAN LUIS.....	1954	12.40	Bote-motor.....
b		-----	México	8.77	Pesca comercial...
a		SAN MARCOS.....	—	47.74	Buque-motor.....
b		Nukeo.....	E. U. A.	30.33	Pesca comercial...
a		SAN MARTIN.....	1949	10.16	Bote-motor.....
b		-----	México	7.47	Pesca comercial...
a		SAN MARTIN.....	1950	34.92	Buque-motor.....
b		-----	México	21.41	Pesca comercial...
a		SAN MARTIN.....	1936	85.54	Buque-motor.....
b		Nanci Hanka.....	E. U. A.	64.06	Pesca comercial...
a		SAN MARTIN I.....	1953	56.61	Buque-motor.....
b		Manzanillo III.....	México	36.53	Pesca comercial...
a		SAN MARTIN II.....	1953	70.10	Buque-motor.....
b		Leticia I.....	México	40.92	Pesca comercial...

NOMBRE DEL PROPIETARIO	ESLORA Metros	PUNTAL Metros	MAQUINA O MOTOR	OBSERVACIONES
PUERTO DE MATRICULA	MANGA Metros	CALADO Metros	POTENCIA H. P.	
Congeladora San Juan, S. A. Salina Cruz, Oax.	18.28 5.66	2.52 1.83	Un motor. 170	a b
Congeladora San Juan, S. A. Salina Cruz, Oax.	18.28 5.66	2.52 1.83	Un motor. 150	a b
Congeladora "San Juan, S. A." Salina Cruz, Oax.	18.28 5.52	2.52 1.62	Un motor. 170	a b
Congeladora "San Juan, S. A." Salina Cruz, Oax.	18.28 5.66	2.52 1.62	Un motor. 170	a b
Congeladora "San Juan, S. A." Salina Cruz, Oax.	18.28 5.66	2.52 1.32	Un motor. 170	a b
Congeladora "San Juan, S. A." Salina Cruz, Oax.	18.28 5.66	2.52 1.68	Un motor. 170	a b
Congeladora "San Juan, S. A." Salina Cruz, Oax.	18.28 5.66	2.52 1.68	Un motor. 170	a b
Industrializadora San Juanico, S.C.L. Ensenada, B. C.	23.28 5.88	3.10 2.74	Un motor. 220	a b
Enrique Landell Rocco. Puerto Peñasco, Son.	15.10 4.85	1.60 1.22	Un motor. 267	a b
Productos Marinos de Guaymas, S. A. Guaymas, Son.	19.83 5.36	2.10 1.83	Un motor. 100	a b
Pesquera El Sábalo, S. A. Mazatlán, Sin.	21.57 5.60	1.90 1.52	Un motor. 135	a b
Pesquera San Luis, S. A. Mazatlán, Sin.	11.55 3.50	1.50 1.22	Un motor. 35	a b
Eliseo Quiroz Sotelo. Puerto Peñasco, Son.	9.96 3.18	1.10 0.91	Un motor. 110	a b
Tomás Abaroa D. y Luis Obregón O. Guaymas, Son.	17.20 4.88	1.94 1.68	Un motor. 75	a b
José Luis Millán. Mazatlán, Sin.	9.10 2.92	1.50 1.22	Un motor. 125	a b
Alfredo Cano Ballesteros. Guaymas, Son.	15.62 4.76	1.75 1.53	Un motor. 60	a b
Marítima Industrial y Mercantil, S. R. L. Ensenada, B. C.	21.25 5.40	2.60 2.36	Un motor. 180	a b
Naviera de San Martín, S. A. Salina Cruz, Oax.	18.00 5.20	2.60 1.83	Un motor. 150	a b
Naviera de San Martín, S. A. Salina Cruz, Oax.	18.30 5.20	2.20 1.83	Un motor. 120	a b

a	SEÑAL DE RADIO	NOMBRE DEL BUQUE	AÑO	TONELAJE — Bruto	CLASE DE EMBARCACION
b	NUMERO DE PATENTE	NOMBRE ANTERIOR	PAIS DE CONSTRUCCION	TONELAJE — Neto	NAVEGACION Y TRAFICO
a		SAN MARTIN III	1956	56.42	Buque-motor
b		Leticia III	México	33.72	Pesca comercial
a		SAN MATEO	1956	60.07	Buque-motor
b		— — —	México	19.86	Pesca comercial
a		SAN NICOLAS	1946	64.03	Buque-motor
b		— — —	E. U. A.	37.82	Pesca comercial
a		SAN NICOLAS II	1953	55.09	Buque-motor
b		— — —	México	29.47	Pesca comercial
a		SAN PABLO	1951	44.76	Buque-motor
b		— — —	México	31.14	Pesca comercial
a		SAN PEDRO	1950	46.31	Buque-motor
b		— — —	México	36.27	Pesca comercial
a		SAN PEDRO	1956	23.77	Bote-motor
b		— — —	México	15.65	Pesca comercial
a		SAN PEDRO	1958	63.39	Buque-motor
b		— — —	México	46.24	Pesca comercial
a		SAN PEDRO MARTIR	1949	7.96	Bote-motor
b		— — —	México	6.60	Pesca comercial
a		SAN RAFAEL	1954	57.26	Buque-motor
b		— — —	México	32.86	Pesca comercial
a		SAN RAFAEL	1949	16.40	Bote-motor
b		— — —	México	11.09	Pesca comercial
a		SAN RAFAEL	1961	10.83	Bote-motor
b		— — —	México	7.74	Pesca comercial
a		SAN RAMON	1946	42.87	Buque-motor
b		— — —	México	20.22	Pesca comercial
a		SAN RAMON	1950	31.83	Bote-motor
b		— — —	México	24.28	Pesca comercial
a		SAN SILVERIO	1927	88.89	Buque-motor
b		St. Christina	E. U. A.	44.53	Pesca comercial
a		SAN SIMON	1958	51.59	Buque-motor
b		— — —	México	32.50	Pesca comercial
a		SAN VICENTE	1952	35.53	Buque-motor
b		Miss Abbeville	E. U. A.	20.78	Pesca comercial
a		SAN XAVIER	1930	81.42	Buque-motor
b		Frances	E. U. A.	48.03	Pesca comercial
a		SAN XAVIER	1947	34.40	Buque-motor
b		— — —	México	21.07	Pesca comercial

NOMBRE DEL PROPIETARIO	ESLORA Metros	PUNTA Metros	MAQUINA O MOTOR	OBSERVACIONES
PUERTO DE MATRICULA	MANGA Metros	CALADO Metros	POTENCIA H. P.	
Naviera de San Martín, S. A.	18.00	1.83	Un motor.	a
Salina Cruz, Oax.	5.20	1.22	150	b
Pesquera Occidental, S. A.	17.31	1.88	Un motor.	a
Mazatlán, Sin.	5.19	1.30	150	b
Cima Hermanos, S. A.	19.85	2.10	Un motor.	a
Mazatlán, Sin.	5.36	1.83	135	b
Hernando de Cima.	17.14	2.29	Un motor.	a
Guaymas, Son.	4.88	1.95	100	b
Impulsora Pesquera de Mazatlán, S. A.	15.92	1.60	Un motor.	a
Mazatlán, Sin.	4.97	1.34	120	b
Impulsora Pesquera de Mazatlán, S. A.	16.00	1.60	Un motor.	a
Mazatlán, Sin.	5.00	1.34	225	b
Gil Salgado Palacios.	12.50	1.70	Un motor.	a
Acapulco, Gro.	3.84	1.00	225	b
Pesquería Cruz del Sur, S. A.	18.20	2.10	Un motor.	a
Salina Cruz, Oax.	5.20	1.52	150	b
Pedro Heredia Beltrán.	9.95	0.65	Un motor.	a
San Felipe, B. C.	2.60	0.32	30	b
Julieta González de Lizárraga.	17.02	2.00	Un motor.	a
Mazatlán, Sin.	5.06	1.83	125	b
Isabel Pino Vda. de Vanegas.	11.48	1.56	Un motor.	a
Puerto Peñasco, Son.	3.53	1.22	165	b
Rafael Gutiérrez Rico.	8.30	1.50	Un motor.	a
Manzanillo, Col.	3.30	0.90	36	b
Soc. Coop. Bacoichampo, S. de R.L.	15.69	1.84	Un motor.	a
Guaymas, Son.	4.36	1.43	85	b
Guillermo Amaya Hoyos.	13.95	1.80	Un motor.	a
Golfo Santa Clara, Son.	3.70	1.10	165	b
Armadores Unidos, S. A.	22.59	2.49	Un motor.	a
Guaymas, Son.	5.49	2.20	150	b
Pesquera San Simón, S. A.	16.55	1.92	Un motor.	a
Mazatlán, Sin.	5.04	0.65	188	b
Antonio Broward Pérez O.	15.97	1.98	Un motor.	a
Guaymas, Son.	4.82	1.83	80	b
Francisco S. Alvarez.	21.90	2.50	Un motor.	a
Ensenada, B. C.	5.52	2.44	135	b
Pesquera de Topolobampo, S. A.	14.00	2.12	Un motor.	a
Topolobampo, Sin.	4.10	1.80	60	b

a	SEÑAL DE RADIO	NOMBRE DEL BUQUE	AÑO	TONELAJE — Bruto	CLASE DE EMBARCACION
b	NUMERO DE PATENTE	NOMBRE ANTERIOR	PAIS DE CONSTRUCCION	TONELAJE — Neto	NAVEGACION Y TRAFICO
a		SANTA CATANIA.....	1916	24.92	Buque-motor.....
b		— — —	E. U. A.	10.85	Pesca comercial...
a		SANTA CECILIA.....	1945	64.03	Buque-motor.....
b		— — —	E. U. A.	37.82	Pesca comercial...
a		SANTA CLARA.....	1948	40.41	Buque-motor.....
b		— — —	E. U. A.	17.69	Pesca comercial...
a		SANTA CLARA I.....	1949	27.65	Bote-motor.....
b		— — —	México	22.06	Pesca comercial...
a		SANTA CRUZ.....	1950	21.97	Bote-motor.....
b		— — —	México	15.13	Pesca comercial...
a		SANTA CRUZ II.....	1943	8.13	Lancha-motor.....
b		— — —	México	5.05	Pesca comercial...
a		SANTA EDUVIGES.....	1949	6.35	Bote-motor.....
b		— — —	México	5.04	Pesca comercial...
a		SANTA EDUVIGES.....	1962	8.81	Lancha-motor.....
b		— — —	México	5.05	Pesca comercial...
a		SANTA ELENA.....	1947	26.53	Balandro-motor...
b		— — —	México	16.77	Pesca comercial...
a		SANTA ELENA.....	1950	23.55	Bote-motor.....
b		— — —	México	20.17	Pesca comercial...
a		SANTA ELISA.....	1949	11.80	Bote-motor.....
b		— — —	México	7.74	Pesca comercial...
a		SANTA ISABEL.....	1950	15.79	Bote-motor.....
b		— — —	México	11.58	Pesca comercial...
a		SANTA ISABEL.....	1962	38.41	Bote-motor.....
b		— — —	E. U. A.	20.32	Pesca comercial...
a		SANTA LUCIA.....	1948	13.30	Bote-motor.....
b		— — —	México	10.85	Pesca comercial...
a		SANTA LUCIA.....	1946	64.03	Buque-motor.....
b		— — —	E. U. A.	37.82	Pesca comercial...
a		SANTA LUCIA II.....	—	72.04	Buque-motor.....
b		— — —	México	42.41	Pesca comercial...
a		SANTA LUCILA.....	1959	80.77	Buque-motor.....
b		— — —	México	50.70	Pesca comercial...
a		SANTA MARIA.....	1944	28.47	Balandro-motor...
b		— — —	México	19.79	Pesca comercial...
a		SANTA MARGARITA.....	1950	47.06	Buque-motor.....
b		— — —	México	30.69	Pesca comercial...

NOMBRE DEL PROPIETARIO	ESLORA Metros	PUNTA Metros	MAQUINA O MOTOR	OBSERVACIONES
PUERTO DE MATRICULA	MANGA Metros	CALADO Metros	POTENCIA H. P.	
Naviera de Sonora, S. A. Yávaros, Son.	13.00 3.70	1.40 1.67	Un motor. 60	a b
Pesquera Cima, S. A. Guaymas, Son.	19.44 5.36	2.19 1.83	Un motor. 165	a b
Pesquera Cima, S. A. Guaymas, Son.	13.31 4.98	1.96 1.83	Un motor. 134	a b
Graciano Sánchez Barrientos. Golfo Santa Clara, Son.	13.44 4.41	0.95 0.62	Un motor. 110	a b
Esteban Pivac Alach. Puerto Peñasco, Son.	12.11 3.66	1.57 1.30	Un motor. 165	a b
Joaquín Redo y Vidal Soler. Mazatlán, Sin.	9.75 2.76	1.20 0.96	Un motor. 110	a b
Germán Sánchez Valenzuela. Puerto Peñasco, Son.	9.95 2.84	1.35 0.82	Un motor. 110	a b
J. Jesús Martínez Avila. San Blas, Nay.	8.80 2.90	1.29 0.90	Un motor. 24	a b
Pesquera de Topolobampo, S. A. Topolobampo, Sin.	12.50 4.00	1.75 1.22	Un motor. 75	a b
Felicidad Arauz de Assaf. Golfo Santa Clara, Son.	12.65 4.59	1.52 0.91	Un motor. 225	a b
Soc. Coop. Bahía Kino Lázaro Cárdenas. Puerto Peñasco, Son.	10.36 3.04	0.81 0.62	Un motor. 25	a b
Cecilio López Sáenz. Puerto Peñasco, Son.	11.23 3.32	1.29 0.91	Un motor. 30	a b
Juan Soberanis Castro. San Felipe, B. C.	14.02 4.50	1.70 1.10	Un motor. 93	a b
Carlos Vanegas P. San Felipe, B. C.	10.36 3.17	1.28 0.75	Un motor. 45	a b
Cima Hermanos, S. A. Mazatlán, Sin.	19.44 5.36	2.20 1.83	Un motor. 150	a b
Carlos Vanegas Pino. Puerto Peñasco, Son.	18.43 5.55	2.50 2.14	Un motor. 160	a b
Pesquera Santa Lucila, S. A. Mazatlán, Sin.	20.12 5.50	2.53 1.35	Un motor. 150	a b
Pesquera de Los Mochis, S. de R.L. Guaymas, Son.	11.05 4.20	1.70 1.22	Un motor. 30	a b
Pesquera Lizárraga, S. A. Mazatlán, Sin.	15.80 4.96	1.78 1.30	Un motor. 146	a b

a	SEÑAL DE RADIO	NOMBRE DEL BUQUE	AÑO	TONELAJE Bruto	CLASE DE EMBARCACION
b	NUMERO DE PATENTE	NOMBRE ANTERIOR	PAIS DE CONSTRUCCION	TONELAJE Neto	NAVEGACION Y TRAFICO
a		SANTA MARGARITA.....	—	64.03	Buque-motor.....
b		— — —	E. U. A.	37.83	Pesca comercial...
a		SANTA MARINA.....	1942	132.96	Buque-motor.....
b		Sea Lion.....	E. U. A.	72.27	Pesca comercial...
a		SANTA ROSA.....	1946	66.80	Buque-motor.....
b		— — —	E. U. A.	39.26	Pesca comercial...
a		SANTA ROSALIA.....	1936	140.59	Buque-motor.....
b		— — —	E. U. A.	84.96	Pesca comercial...
a		SANTA TRINIDAD.....	1956	19.81	Bote-motor.....
b		Fireball Núm. 25.....	E. U. A.	12.26	Pesca comercial...
a		SANTIAGO CALIMAYA.....	1958	56.64	Buque-motor.....
b		Leticia II.....	México	34.97	Pesca comercial...
a		SANTO NIÑO.....	1948	16.40	Bote-motor.....
b		— — —	México	11.09	Pesca comercial...
a		SANTO NIÑO.....	1954	15.71	Bote-motor.....
b		— — —	México	10.58	Pesca comercial...
a		SANTO TOMAS II.....	1927	59.28	Buque-motor.....
b		Robin.....	E. U. A.	21.92	Pesca comercial...
a		SANTOS.....	—	34.01	Buque-motor.....
b		— — —	E. U. A.	19.25	Pesca comercial...
a		SAPO I.....	1957	39.75	Bote-motor.....
b		— — —	México	27.85	Pesca comercial...
a		SAPO II.....	1950	28.51	Bote-motor.....
b		— — —	México	17.00	Pesca comercial...
a		SAPO III.....	1954	25.66	Bote-motor.....
b		— — —	México	17.11	Pesca comercial...
a		SAPO IV.....	1958	63.20	Buque-motor.....
b		— — —	México	42.97	Pesca comercial...
a		SAPO V.....	1949	62.12	Buque-motor.....
b		— — —	México	41.64	Pesca comercial...
a		SAPO VI.....	1962	78.02	Buque-motor.....
b		— — —	México	49.38	Pesca comercial...
a		SAPO VII.....	1963	76.95	Buque-motor.....
b		— — —	México	53.49	Pesca comercial...
a		SAPO VIII.....	1963	76.87	Buque-motor.....
b		— — —	México	53.41	Pesca comercial...
a		SARATOGA.....	1963	87.01	Buque-motor.....
b		— — —	México	48.92	Pesca comercial...

NOMBRE DEL PROPIETARIO	ESLORA Metros	PUNTA Metros	MAQUINA O MOTOR	OBSERVACIONES
PUERTO DE MATRICULA	MANGA Metros	CALADO Metros	POTENCIA H. P.	
Coppel y Cima, S. A.	17.17	2.00	Un motor.	a
Mazatlán, Sin.	5.36	1.50	210	b
Elías Pando, S. A.	27.43	3.05	Un motor.	a
San José del Cabo, B. C.	7.00	2.44	320	b
Pesquera de Mazatlán, S. A.	18.93	2.56	Un motor.	a
Mazatlán, Sin.	5.50	2.14	106	b
Mar Bermejo, S. A.	24.10	2.20	Un motor.	a
Santa Rosalía, B. C.	6.56	1.66	200	b
Pesquera del Noroeste, S. A.	13.64	1.22	Un motor.	a
San Felipe, B. C.	3.13	1.10	165	b
Pesquería Cruz del Sur, S. A.	17.50	2.22	Un motor.	a
Salina Cruz, Oax.	5.05	1.52	150	b
Juberto Araiza	11.48	1.52	Un motor.	a
Puerto Peñasco, Son.	3.53	1.22	110	b
Juan Pablo Leyva Hernández	11.59	2.13	Un motor.	a
San Felipe, B. C.	3.66	1.22	80	b
Armadores Unidos, S. A.	20.21	2.27	Un motor.	a
Guaymas, Son.	5.19	2.14	100	b
Pesquera del Pacífico, S. de R.L.	16.30	1.50	Un motor.	a
Ensenada, B. C.	4.15	0.89	60	b
Prod. Cong. del Golfo de Cortés, S. A.	15.32	2.05	Un motor	a
Puerto Peñasco, Son.	4.64	1.15	85	b
Prod. Cong. del Golfo de Cortés, S. A.	15.24	1.71	Un motor.	a
Puerto Peñasco, Son.	4.27	1.43	80	b
Julián Bustamante Soto	12.75	2.06	Un motor.	a
Puerto Peñasco, Son.	3.91	0.89	53	b
Prod. Cong. del Golfo de Cortés, S. A.	17.74	1.90	Un motor.	a
Puerto Peñasco, Son.	5.02	1.86	150	b
Prod. Cong. del Golfo de Cortés, S. A.	18.22	2.01	Un motor.	a
Puerto Peñasco, Son.	5.50	1.83	150	b
Prod. Cong. del Golfo de Cortés, S. A.	20.34	2.55	Un motor.	a
Puerto Peñasco, Son.	5.71	2.12	170	b
Prod. Cong. del Golfo de Cortés, S. A.	18.20	2.43	Un motor.	a
Puerto Peñasco, Son.	5.43	2.13	170	b
Prod. Cong. del Golfo de Cortés, S. A.	18.20	2.43	Un motor.	a
Puerto Peñasco, Son.	5.43	2.13	170	b
Pesquera Nainari, S. A.	18.78	2.15	Un motor.	a
Mazatlán, Sin.	5.61	1.40	220	b

a	SEÑAL DE RADIO	NOMBRE DEL BUQUE	Año	TONELAJE Bruto	CLASE DE EMBARCACION
b	NUMERO DE PATENTE	NOMBRE ANTERIOR	PAIS DE CONSTRUCCION	TONELAJE Neto	NAVEGACION Y TRAFICO
a		SATURNO.....	1960	57.20	Buque-motor.....
b		— — —	México	34.02	Pesca comercial...
a		SEIS HERMANOS.....	1930	17.15	Bote-motor.....
b		— — —	México	6.99	Pesca comercial...
a		SEA CLIPER.....	1940	28.50	Buque-motor.....
b		— — —	E. U. A.	10.72	Pesca comercial...
a		SERGIO C.....	1957	81.83	Buque-motor.....
b		— — —	México	53.83	Pesca comercial...
a		SHANGRI -LA.....	1957	45.10	Buque-motor.....
b		— — —	E. U. A.	22.34	Pesca comercial...
a		SHARON.....	1944	40.35	Buque-motor.....
b		— — —	E. U. A.	28.64	Pesca comercial...
a		SIBONEY.....	1949	60.62	Buque-motor.....
b		— — —	E. U. A.	15.17	Pesca comercial...
a		SIDERAL.....	1958	42.11	Buque-motor.....
b		— — —	México	24.65	Pesca comercial...
a		SIERRA CALOCA.....	1962	78.88	Buque-motor.....
b		— — —	México	50.54	Pesca comercial...
a		SIERRA MORENA.....	1959	75.98	Buque-motor.....
b		— — —	México	54.83	Pesca comercial...
a		SIETE COMODIN.....	—	70.00	Buque-motor.....
b		— — —	México	43.01	Pesca comercial...
a		SIETE HERMANOS.....	1956	67.43	Buque-motor.....
b		— — —	México	48.69	Pesca comercial...
a		SILVIA A.....	1949	31.42	Buque-motor.....
b		— — —	México	19.80	Pesca comercial...
a		SILVIA M.....	1955	79.49	Buque-motor.....
b		— — —	México	51.44	Pesca comercial...
a		SIMOA.....	1960	85.25	Buque-motor.....
b		— — —	México	61.05	Pesca comercial...
a		SINALOA.....	1957	67.43	Buque-motor.....
b		— — —	México	45.15	Pesca comercial...
a		SINALOENSE.....	1958	80.77	Buque-motor.....
b		— — —	México	50.70	Pesca comercial...
a		SINALOENSE.....	1949	22.30	Bote-motor.....
b		— — —	México	16.07	Pesca comercial...
a		SIN MIEDO.....	1947	17.80	Lancha-motor.....
b		Lyndel.....	E. U. A.	8.16	Pesca comercial...

NOMBRE DEL PROPIETARIO	ESLORA Metros	PUNTAL Metros	MAQUINA O MOTOR	OBSERVACIONES
PUERTO DE MATRICULA	MANGA Metros	CALADO Metros	POTENCIA H. P.	
Víctor Estrella Bustamante..... Puerto Peñasco, Son.....	18.00 5.10	2.00 1.52	Un motcr. 115	a b
Hielera y Cong. del Golfo de Cortés, S. A..... Guaymas, Son.....	12.30 3.10	1.12 0.60	Un motor. 30	a b
Miguel Castro Contreras..... Guaymas, Son.....	14.63 4.25	1.54 1.22	Un motor. 165	a b
Camaronera del Pacífico, S. A..... Mazatlán, Sin.....	20.17 5.48	2.26 1.05	Un motor. 225	a b
Armadoras del Pacífico, S. A..... Guaymas, Son.....	17.10 5.18	2.06 1.83	Un motor. 95	a b
Armadores Unidos, S. A..... Guaymas, Son.....	17.90 5.00	2.19 2.14	Un motor. 83	a b
Pesquera de Topolobampo, S. A..... Topolobampo, Sin.....	17.00 5.21	2.60 2.21	Un motor. 85	a b
Armando Urrea Burruel..... Puerto Peñasco, Son.....	18.90 4.25	2.44 1.98	Un motor. 152	a b
Pesquera Sierra, S. A..... Mazatlán, Sin.....	17.99 4.59	1.75 1.25	Un motor. 170	a b
Pesquera Sierra, S. A..... Mazatlán, Sin.....	18.71 5.40	2.14 1.48	Un motor. 181	a b
Nueva Pesquera de Topolobampo, S. A..... Topolobampo, Sin.....	18.30 5.80	2.40 2.14	Un motor. 225	a b
Pesquera Lem, S. A..... Mazatlán, Sin.....	18.14 5.14	2.12 1.22	Un motor. 153	a b
Eduardo Gómez Esquer..... Guaymas, Son.....	16.04 4.35	1.69 1.52	Un motor. 85	a b
Camaronera del Pacífico, S. A..... Mazatlán, Sin.....	19.73 5.46	2.47 2.13	Un motor. 240	a b
Pesquera Constitución, S. A..... Mazatlán, Sin.....	20.13 5.50	2.13 1.00	Un motor. 181	a b
Gavica y Domínguez, S. A..... Mazatlán, Sin.....	18.14 5.41	2.12 1.15	Un motor. 120	a b
Gavica y Domínguez, S. A..... Mazatlán, Sin.....	20.12 5.50	2.43 1.35	Un motor. 150	a b
José Cuevas Torres..... San Felipe, B. C.....	12.65 3.86	1.56 1.10	Un motor. 165	a b
Dolores Calderón Vda. de Téllez..... San Felipe, B. C.....	10.92 3.80	1.31 1.00	Un motor. 165	a b

a	SEÑAL DE RADIO	NOMBRE DEL BUQUE	AÑO	TONELAJE Bruto	CLASE DE EMBARCACION
b	NUMERO DE PATENTE	NOMBRE ANTERIOR	PAIS DE CONSTRUCCION	TONELAJE Neto	NAVEGACION Y TRAFICO
a		SIONES.....	1962	64.72	Buque-motor.....
b		-----	México	23.25	Pesca comercial...
a		SKIP.....	—	68.48	Buque-motor.....
b		Luis Augusto F.....	—	30.25	Pesca comercial...
a		SOCIAL.....	1946	37.57	Buque-motor.....
b		-----	E. U. A.	19.59	Pesca comercial...
a		SOCONUZCO.....	1957	68.26	Buque-motor.....
b		-----	México	48.01	Pesca comercial...
a		SOLEDAD.....	1951	48.56	Buque-motor.....
b		-----	México	33.47	Pesca comercial...
a		SONORA.....	1918	47.38	Buque-motor.....
b		Narragansset.....	E. U. A.	25.00	Pesca comercial...
a		SONORA.....	1943	10.24	Bote-motor.....
b		-----	México	5.64	Pesca comercial...
a		SONORENSE.....	1950	20.49	Bote-motor.....
b		-----	México	13.29	Pesca comercial...
a		SONORITA.....	1951	26.08	Bote-motor.....
b		-----	México	21.66	Pesca comercial...
a		SONNY BOY.....	—	31.28	Buque-motor.....
b		-----	E. U. A.	10.96	Pesca comercial...
a		SOTAVENTO.....	1950	70.38	Buque-motor.....
b		-----	México	49.49	Pesca comercial...
a		SPUTNIK.....	1958	59.56	Buque-motor.....
b		-----	México	34.72	Pesca comercial...
a		ST. JOSEPH.....	1930	78.70	Buque-motor.....
b		-----	E. U. A.	42.12	Pesca comercial...
a		ST. MARY.....	1938	129.52	Buque-motor.....
b		-----	E. U. A.	61.41	Pesca comercial...
a		SUNRAYS.....	1916	51.82	Buque-motor.....
b		-----	E. U. A.	38.85	Pesca comercial...
a		SUNSENT.....	1935	96.56	Buque-motor.....
b		-----	E. U. A.	58.65	Pesca comercial...
a		SUREÑO.....	1948	12.73	Bote-motor.....
b		-----	México	9.19	Pesca comercial...
a		SURIANO IV.....	1963	76.31	Buque-motor.....
b		-----	México	41.74	Pesca comercial...
a		SURIANO V.....	1963	76.31	Buque-motor.....
b		-----	México	41.74	Pesca comercial...

NOMBRE DEL PROPIETARIO	ESLORA Metros	PUNTAL Metros	MAQUINA O MOTOR	OBSERVACIONES
PUERTO DE MATRICULA	MANGA Metros	CALADO Metros	POTENCIA H. P.	
Pesquera Santa María de Guadalupe, S. A.	18.29	2.59	Un motor.	a
Salina Cruz, Oax.	5.48	1.83	150	b
Pesquera Guaymense, S. A.	18.87	2.35	Un motor.	a
Guaymas, Son.	5.52	2.16	170	b
Alberto J. Pawling, S. C. L.	13.93	1.86	Un motor.	a
Guaymas, Son.	5.18	1.22	100	b
Ernesto de Cima Urrea	18.15	1.94	Un motor.	a
Mazatlán, Sin.	5.13	1.00	182	b
Armadores Asociados, S. A.	19.20	1.75	Un motor.	a
Guaymas, Son.	4.88	1.00	110	b
Hielera del Golfo de Cortés, S. A.	19.84	2.10	Un motor.	a
Guaymas, Son.	5.45	1.52	85	b
Jesús Verdugo y Cía.	8.58	1.10	Un motor.	a
Golfo Santa Clara, Son.	3.10	0.70	35	b
Guillermo Amaya Haros	12.65	1.65	Un motor.	a
San Felipe, B. C.	3.85	1.10	60	b
Jesús Verdugo Barrera	12.50	1.96	Un motor.	a
Golfo Santa Clara, Son.	3.50	1.22	56	b
Gertrudis Balcázar y Méndez.	15.22	1.15	Un motor.	a
Guaymas, Son.	3.50	0.91	50	b
Ignacio Sánchez Villalobos.	18.90	2.41	Un motor.	a
Guaymas, Son.	5.17	2.15	165	b
Alberto J. Pawling, S. C. L.	16.66	2.35	Un motor.	a
Guaymas, Son.	5.04	2.00	135	b
Productos Marinos de Guaymas, S. A.	23.88	2.68	Un motor.	a
Guaymas, Son.	5.53	1.74	135	b
Elías Pando, S. A.	22.20	1.60	Un motor.	a
San José del Cabo, B. C.	6.48	1.22	235	b
Pesquera del Pacífico, S. de R. L.	18.50	2.10	Un motor.	a
Ensenada, B. C.	4.60	1.22	110	b
Pesquera Teresita, S.A. de C.V.	22.21	2.95	Un motor.	a
Guaymas, Son.	5.68	2.50	290	b
Octaviano Ruiz Yeris	9.44	1.22	Un motor.	a
San Felipe, B. C.	3.00	0.91	25	b
Soc. Coop. La Suriana, S. C. L.	18.66	3.22	Un motor.	a
Salina Cruz, Oax.	5.44	1.68	225	b
Soc. Coop. La Suriana, S. C. L.	18.66	3.22	Un motor.	a
Salina Cruz, Oax.	5.44	1.68	225	b

a	SEÑAL DE RADIO	NOMBRE DEL BUQUE	AÑO	TONELAJE — Bruto	CLASE DE EMBARCACION
b	NUMERO DE PATENTE	NOMBRE ANTERIOR	PAIS DE CONSTRUCCION	TONELAJE — Neto	NAVEGACION Y TRAFICO
a		SURIANO VI.....	1963	76.31	Buque-motor.....
b		-----	México	41.74	Pesca comercial...
a		SUSANA.....	1950	29.46	Buque-motor.....
b		-----	México	24.08	Pesca comercial...
a		SUSANITA.....	1950	48.56	Buque-motor.....
b		-----	México	33.78	Pesca comercial...
a		TAMPICO.....	1947	16.64	Bote-motor.....
b		-----	México	12.19	Pesca comercial...
a		TAPATIAHUI.....	1959	80.77	Buque-motor.....
b		-----	México	50.70	Pesca comercial...
a		TAPATIO.....	1949	22.23	Bote-motor.....
b		-----	México	16.55	Pesca comercial...
a		TATO.....	1959	71.37	Buque-motor.....
b		-----	México	50.60	Pesca comercial...
a		TEACAPAN.....	1957	83.42	Buque-motor.....
b		-----	México	53.29	Pesca comercial...
a		TEHUANTEPEC.....	1952	57.70	Buque-motor.....
b		-----	México	41.44	Pesca comercial...
a		TEMPESTAD II.....	1956	85.70	Buque-motor.....
b		Vega.....	E. U. A.	39.22	Pesca comercial...
a		TEMPORAL.....	1953	78.14	Buque-motor.....
b		Gulf Wind.....	E. U. A.	50.96	Pesca comercial...
a		TEROME.....	1950	57.66	Buque-motor.....
b		-----	México	30.98	Pesca comercial...
a		TESORO DEL MAR.....	1945	345.32	Buque-motor.....
b		América.....	E. U. A.	183.00	Pesca comercial...
a		TETO.....	1945	16.60	Buque-motor.....
b		Monsson.....	E. U. A.	10.93	Pesca comercial...
a		TEXAS.....	1919	49.99	Buque-motor.....
b		-----	E. U. A.	31.82	Pesca comercial...
a		TIBURON.....	1938	7.20	Bote-motor.....
b		-----	E. U. A.	6.38	Pesca comercial...
a		TIFON.....	1963	79.31	Buque-motor.....
b		-----	México	51.53	Pesca comercial...
a		TINA.....	1951	54.02	Buque-motor.....
b		-----	E. U. A.	19.58	Pesca comercial...
a		TIO NATO.....	1957	51.73	Buque-motor.....
b		-----	México	28.48	Pesca comercial...

NOMBRE DEL PROPIETARIO	ESLORA Metros	PUNTAL Metros	MAQUINA O MOTOR	OBSERVACIONES
PUERTO DE MATRICULA	MANGA Metros	CALADO Metros	POTENCIA H. P.	
Soc. Coop. La Suriana, S. C. L.	18.66	3.22	Un motor.	a
Salina Cruz, Oax.	5.44	1.68	225	b
Francisco Buelna Elías	12.35	1.45	Un motor.	a
Ensenada, B. C.	3.53	1.20	225	b
Armadores Asociados, S. A.	19.20	2.90	Un motor.	a
Guaymas, Son.	4.88	2.00	110	b
Josefa González Vda. de Quezada	10.40	1.41	Un motor.	a
San Felipe, B. C.	3.35	0.91	165	b
Soc. Coop. Ignacio Allende, S. C. L.	20.12	2.43	Un motor.	a
Mazatlán, Sin.	5.50	1.83	172	b
Pescadores Unidos, S. A.	13.42	1.83	Un motor.	a
San Felipe, B. C.	3.76	1.52	225	b
Industrial Pesquera, S. A.	18.15	1.94	Un motor.	a
Mazatlán, Sin.	5.13	1.05	121	b
Roberto Castro Morales	19.82	2.03	Un motor.	a
Mazatlán, Sin.	5.62	0.90	149	b
Isaac Contreras González	15.67	2.60	Un motor	a
Salina Cruz, Oax.	4.95	1.98	110	b
Nueva Pesquera de Topolobampo, S. A.	21.34	2.60	Un motor.	a
Topolobampo, Sin.	5.98	2.13	225	b
Fernando Sierra Toraya	18.75	2.56	Un motor.	a
Salina Cruz, Oax.	5.61	2.14	220	b
Pesquera de Topolobampo, S. A.	19.38	2.47	Un motor.	a
Topolobampo, Sin.	4.88	1.50	110	b
Juan Abelardo Rodríguez	33.16	4.00	Un motor.	a
Ensenada, B. C.	8.23	3.71	500	b
Raquel García Ptaenik	10.68	1.48	Un motor.	a
Ensenada, B. C.	3.57	1.23	80	b
Pesquera del Pacífico, S. de R. L.	18.63	1.88	Un motor.	a
Ensenada, B. C.	4.22	1.52	120	b
Hotelera de la Costa Occidental	8.84	1.50	Un motor.	a
Guaymas, Son.	2.74	0.40	100	b
Pescadora de Mariscos, S. C. L.	17.97	1.91	Un motor.	a
Mazatlán, Sin.	5.51	0.98	220	b
Coppel y Cima, S. A.	15.69	2.40	Un motor.	a
Mazatlán, Sin.	5.23	1.83	165	b
Hielera y Cong. del Golfo de Cortés, S. A.	17.32	2.10	Un motor.	a
Guaymas, Son.	4.87	1.83	153	b

a	SEÑAL DE RADIO	NOMBRE DEL BUQUE	AÑO	TONELAJE — Bruto	CLASE DE EMBARCACION
b	NUMERO DE PATENTE	NOMBRE ANTERIOR	PAIS DE CONSTRUCCION	TONELAJE — Neto	NAVEGACION Y TRAFICO
a		TODOS SANTOS.....	1928	186.20	Buque-motor.....
b		Marine Greyhound.....	E. U. A.	88.08	Pesca comercial...
a		TONGAREVA.....	1947	110.81	Buque-motor.....
b		— — —	E. U. A.	58.26	Pesca comercial...
a		TONY LEE.....	1929	87.13	Buque-motor.....
b		Conquest.....	E. U. A.	35.47	Pesca comercial...
a		TOPOLOBAMPO II.....	1943	16.89	Buque-motor.....
b		— — —	México	10.37	Pesca comercial...
a		TOPOLOBAMPO IV.....	1943	16.98	Buque-motor.....
b		— — —	México	10.37	Pesca comercial...
a		TOPOLOBAMPO IX.....	1943	16.89	Buque-motor.....
b		— — —	México	10.37	Pesca comercial...
a		TORERO.....	1952	78.63	Buque-motor.....
b		Matador.....	E. U. A.	37.88	Pesca comercial...
a		TWO BOYS.....	1944	61.74	Buque-motor.....
b		— — —	E. U. A.	52.83	Pesca comercial...
a		TRES DE ABRIL.....	1952	9.85	Bote-motor.....
b		— — —	México	5.66	Pesca comercial...
a		TRINIDAD.....	1958	80.77	Buque-motor.....
b		— — —	México	40.70	Pesca comercial...
a		TRINIDAD.....	1963	98.02	Buque motor.....
b		— — —	México	58.63	Pesca comercial...
a		TRINIDAD.....	1954	66.90	Buque-motor.....
b		Eugenia XII.....	E. U. A.	44.47	Pesca comercial...
a		TRITON.....	1961	75.98	Buque-motor.....
b		— — —	México	54.84	Pesca comercial...
a		TROMBA.....	1957	69.15	Buque-motor.....
b		— — —	México	44.51	Pesca comercial...
a		TRUKU I.....	1962	79.83	Buque-motor.....
b		— — —	México	40.59	Pesca comercial...
a		TULIP QUEEN.....	1926	59.57	Buque-motor.....
b		— — —	E. U. A.	38.09	Pesca comercial...
a		TUXPEÑO.....	1962	73.12	Buque-motor.....
b		— — —	México	45.06	Pesca comercial...
a		URSULA.....	1959	85.25	Buque-motor.....
b		— — —	México	61.00	Pesca comercial...
a		USUMACINTA.....	1957	59.50	Buque-motor.....
b		— — —	México	34.82	Pesca comercial...

NOMBRE DEL PROPIETARIO	ESLORA Metros	PUNTAL Metros	MAQUINA O MOTOR	OBSERVACIONES
PUERTO DE MATRICULA	MANGA Metros	CALADO Metros	POTENCIA H. P.	
Ernesto de Cima..... Guaymas, Son.....	31.00 7.24	2.68 2.10	Un motor. 275	a b
Pesquera de Topolobampo, S. A..... Topolobampo, Sin.....	22.71 6.55	2.90 2.30	Un motor. 265	a b
Alfredo Cano B. y Adolfo R. Cota..... Guaymas, Son.....	23.62 5.83	2.60 1.80	Un motor. 160	a b
Pesquera de Topolobampo, S. A..... Topolobampo, Sin.....	11.08 3.28	1.42 0.91	Un motor. 30	a b
Pesquera de Topolobampo, S. A..... Topolobampo, Sin.....	11.98 3.28	1.42 0.91	Un motor. 30	a b
Pesquera de Topolobampo, S. A..... Topolobampo, Sin.....	11.98 3.28	1.42 0.91	Un motor. 30	a b
Emp. y Cong. Mexicana de B. Calif., S. A..... La Paz, B. C.....	19.80 5.40	2.80 1.22	Un motor. 120	a b
Pesquera Cabo Haro, S. A..... Guaymas, Son.....	17.86 5.39	2.37 1.83	Un motor. 155	a b
María Elena Albáñez de Miranda..... San Felipe, B. C.....	8.72 2.74	0.98 0.61	Un motor. 165	a b
Pesquera Los Lagos, S. A..... Mazatlán, Sin.....	20.12 5.50	2.52 1.35	Un motor. 150	a b
Emp. y Congeladora Mexicana de B. Cfa., S.A. Topolobampo, Sin.....	20.00 6.00	3.16 2.44	Un motor. 180	a b
Pesquera Cruz del Sur, S. A..... Salina Cruz, Oax.....	20.95 5.80	2.20 1.22	Un motor. 120	a b
Pescadora de Mariscos, S. C. L..... Mazatlán, Sin.....	18.71 5.40	2.14 1.20	Un motor. 220	a b
Nueva Pesquera de Topolobampo, S. A..... Topolobampo, Sin.....	18.30 5.45	2.44 2.13	Un motor. 180	a b
Ernesto Guevara del Campo..... Puerto Peñasco, Son.....	19.75 5.83	2.71 2.14	Un motor. 170	a b
Productos Marinos de Guaymas, S. A..... Guaymas, Son.....	20.40 4.90	2.20 1.83	Un motor. 90	a b
Pesquera Santa María de Guadalupe, S. A..... Salina Cruz, Oax.....	19.82 5.49	2.74 1.52	Un motor. 320	a b
Pesquera Oceánica, S. A..... Mazatlán, Sin.....	20.12 5.20	2.03 1.20	Un motor 147	a b
Congeladora San Juan, S. A..... Salina Cruz, Oax.....	16.85 5.32	2.12 1.65	Un motor 190	a b

a	SEÑAL DE RADIO	NOMBRE DEL BUQUE	AÑO	TONELAJE Bruto	CLASE DE EMBARCAACION
b	NUMERO DE PATENTE	NOMBRE ANTERIOR	PAIS DE CONSTRUCCION	TONELAJE Neto	NAVEGACION Y TRAFICO
a		VALENCIA.....	1927	70.90	Buque-motor.....
b		-----	E. U. A.	35.90	Pesca comercial...
a		VALIE DE MANA.....	1962	75.54	Buque-motor.....
b		-----	México	47.36	Pesca comercial...
a		VANESSA.....	1957	73.70	Buque-motor.....
b		-----	México	44.15	Pesca comercial...
a		VANGUARDIA.....	1959	63.11	Buque-motor.....
b		-----	México	42.19	Pesca comercial...
a		22 DE MAYO.....	1962	85.25	Buque-motor.....
b		-----	México	61.05	Pesca comercial...
a		VENADO I.....	1962	77.04	Buque-motor.....
b		-----	México	42.20	Pesca comercial...
a		VENADO II.....	1963	76.33	Buque-motor.....
b		-----	México	50.25	Pesca comercial...
a		VENADO III.....	1963	76.33	Buque-motor.....
b		-----	México	50.25	Pesca comercial...
a		VENGADOR.....	1958	81.83	Buque-motor.....
b		-----	México	53.38	Pesca comercial...
a		VENUS.....	1957	7.58	Bote-motor.....
b		-----	México	5.85	Pesca comercial...
a		VERACRUZ.....	1950	54.42	Buque-motor.....
b		-----	E. U. A.	26.26	Pesca comercial...
a		VICENTE GUERRERO.....	1957	46.72	Buque-motor.....
b		-----	México	23.30	Pesca comercial...
a		VICENTE SUAREZ.....	1962	75.53	Buque-motor.....
b		-----	México	45.34	Pesca comercial...
a		VICTOR MANUEL.....	1959	85.25	Buque-motor.....
b		-----	México	65.01	Pesca comercial...
a		VICTOR I.....	1946	62.55	Buque-motor.....
b		-----	México	47.29	Pesca comercial...
a		VICTOR II.....	1946	34.12	Bote-motor.....
b		-----	México	22.90	Pesca comercial...
a		VICTOR III.....	1949	38.71	Bote-motor.....
b		-----	México	28.28	Pesca comercial...
a		VICTORIA.....	1958	52.39	Buque-motor.....
b		Don Roberto.....	México	31.59	Pesca comercial...
a		VILMA DEL MAR.....	1954	64.96	Buque-motor.....
b		-----	México	44.36	Pesca comercial...

NOMBRE DEL PROPIETARIO	ESLORA Metros	PUNTAL Metros	MAQUINA O MOTOR	OBSERVACIONES
PUERTO DE MATRICULA	MANGA Metros	CALADO Metros	POTENCIA H. P.	
Soc. Coop. Rodolfo Elías Calles, S.C.L. Guaymas, Son.	18.30 5.00	2.29 1.62	Un motor. 90	a b
Pesquera Santa María de Guadalupe, S. A. Salina Cruz, Oax.	19.82 5.49	2.75 1.83	Un motor. 320	a b
Nueva Pesquera de Topolobampo, S. A. Topolobampo, Sin.	18.30 5.60	2.20 1.83	Un motor. 300	a b
Soc. Coop. Alberto J. Pawling, S.C.L. Guaymas, Son.	18.48 5.73	2.76 1.83	Un motor. 153	a b
Soc. Coop. Isla de Venados, S.C.L. Mazatlán, Sin.	19.02 5.50	1.80 1.30	Un motor. 220	a b
Soc. Coop. Isla de Venados, S.C.L. Mazatlán, Sin.	19.02 5.29	1.80 0.98	Un motor. 180	a b
Soc. Coop. Isla de Venados, S.C.L. Mazatlán, Sin.	18.53 5.20	1.75 1.25	Un motor. 160	a b
Soc. Coop. Isla de Venados, S.C.L. Mazatlán, Sin.	18.53 5.29	1.75 1.20	Un motor. 160	a b
Crustáceos, S. A. Mazatlán, Sin.	20.17 5.48	2.26 1.30	Un motor. 181	a b
Francisco Viniegra Ramírez Puerto Peñasco, Son.	9.65 2.64	0.97 0.61	Un motor. 90	a b
Pesquera Teresita, S. A. de C. V. Guaymas, Son.	16.47 5.21	2.40 1.83	Un motor. 110	a b
Pescadores del Noroeste, S.C.L. Guaymas, Son.	15.25 4.85	2.57 2.13	Un motor. 145	a b
Pesquera San Blas, S. A. San Felipe, B. C.	18.89 5.30	2.81 1.96	Un motor. 155	a b
Pesquera Unión, S. A. Mazatlán, Sin.	20.12 5.50	2.03 1.25	Un motor. 150	a b
Víctor, B. Estrella Puerto Peñasco, Son.	19.37 5.66	2.56 1.80	Un motor. 150	a b
Víctor B. Estrella Puerto Peñasco, Son.	13.32 4.26	1.62 1.20	Un motor. 60	a b
Esteban Pivac Alach Puerto Peñasco, Son.	15.90 4.67	1.93 1.20	Un motor. 77	a b
Pesquería Cruz del Sur, S. A. Salina Cruz, Oax.	18.50 5.00	2.00 1.62	Un motor. 150	a b
Nueva Pesquera de Topolobampo, S. A. Topolobampo, Sin.	18.30 5.45	2.44 1.42	Un motor. 120	a b

a	SEÑAL DE RADIO	NOMBRE DEL BUQUE	AÑO	TONELAJE Bruto	CLASE DE EMBARCACION
b	NUMERO DE PATENTE	NOMBRE ANTERIOR	PAIS DE CONSTRUCCION	TONELAJE Neto	NAVEGACION Y TRAFICO
a		VILLASANA.....	1962	75.25	Buque-motor.....
b		— — —	México	47.18	Pesca comercial...
a		VIRGEN DE FATIMA.....	1958	68.58	Buque-motor.....
b		— — —	México	48.13	Pesca comercial...
a		VIRGEN DE LA SOLEDAD.....	1944	9.67	Bote-motor.....
b		— — —	México	7.05	Pesca comercial...
a		VIRGINIA.....	—	44.78	Buque-motor.....
b		— — —	E. U. A.	29.49	Pesca comercial...
a		WALTER II.....	1959	51.73	Buque-motor.....
b		— — —	México	28.12	Pesca comercial...
a		WANDA.....	1940	35.12	Buque-motor.....
b		— — —	E. U. A.	17.19	Pesca comercial...
a		WASP.....	1944	61.29	Buque-motor.....
b		— — —	E. U. A.	43.83	Pesca comercial...
a		YOLANDA.....	1947	149.37	Buque-motor.....
b		Myotin-Marú Núm. 16.....	Japón	91.18	Pesca comercial...
a		YUKI.....	1951	25.86	Buque-motor.....
b		— — —	México	20.20	Pesca comercial...
a		ZARINA II.....	—	47.12	Buque-motor.....
b		N. A. Lucido.....	—	29.36	Pesca comercial...
a		ZINDA.....	1949	16.14	Bote-motor.....
b		— — —	México	11.88	Pesca comercial...

NOMBRE DEL PROPIETARIO	ESLORA Metros	PUNTAL Metros	MAQUINA O MOTOR	OBSERVACIONES
PUERTO DE MATRICULA	MANGA Metros	CALADO Metros	POTENCIA H. P.	
Pesquera Santo Domingo, S. A.	19.82	2.74	Un motor.	a
Salina Cruz, Oax.	5.49	1.83	220	b
Inversiones Pesqueras, S. A.	18.15	1.94	Un motor.	a
Mazatlán, Sin.	5.13	0.95	125	b
Celso Cárdenas Chavari.	10.50	1.10	Un motor.	a
Manzanillo, Col.	3.00	0.60	90	b
Pesquera del Pacífico, S. de R.L.	17.30	1.50	Un motor.	a
Ensenada, B. C.	4.40	1.20	60	b
Pesquera Cima, S. A.	19.40	2.05	Un motor.	a
Guaymas, Son.	4.87	1.86	220	b
Productos Marinos de Guaymas, S. A.	15.33	1.94	Un motor.	a
Guaymas, Son.	4.24	1.05	75	b
Pesquera Onena, S. A.	18.15	2.10	Un motor.	a
Guaymas, Son.	5.56	1.83	153	b
Pesquera Industrial Rodríguez, S. A.	31.83	2.90	Un motor.	a
La Paz, B. C.	5.70	2.10	300	b
Pesquera del Noroeste, S. A.	12.81	2.59	Un motor.	a
San Felipe, B. C.	3.96	1.30	75	b
Eliodoro Pacheco.	15.20	2.30	Un motor.	a
Ensenada, B. C.	4.60	1.25	115	b
Rafael Moreto Cruz Gerardo.	10.90	1.40	Un motor.	a
San Felipe, B. C.	3.38	0.95	80	b

ADVERTENCIAS GENERALES

A LOS ARMADORES

1. Cuando una embarcación vaya a ser construida en o fuera del país, previamente deberán ser presentados los planos y memoria descriptiva a la Sría. de Marina, para su revisión, aprobación y autorización.

2. Cuando se trate de matricular una embarcación, cualquiera que sea su clase, se presentará la solicitud a la Capitanía de Puerto respectiva para que ésta proceda a su abanderamiento, ordene las inspecciones de Cubierta y Máquinas, expida el Pasavante de Navegación y formule el arqueo.

3. Cuando la embarcación sea adquirida en el extranjero, previa entrega de la dimisión de bandera del país de origen y copia del documento de propiedad el que posteriormente será legalizado de conformidad con las leyes de nuestro país para la matrícula definitiva, solicitará el o los propietarios a la Sría. de Marina gire las instrucciones a nuestro Cónsul en el puerto extranjero señalado, para que la abandere provisionalmente y la despache al puerto mexicano donde será matriculada; consecuentemente se obtendrá el permiso de importación de la Sría. de Industria y Comercio, entregándose copia así como del comprobante de pago de los derechos de importación cuando proceda.

4. Cuando se haya terminado y aprobado la matrícula de una embarcación se hará entrega del Certificado de Matrícula y de la Suprema Patente de Navegación cuando sea destinada a la Navegación de Altura.

5. A solicitud del propietario, la Sría. de Marina le asignará la Numeral y Señal Distintiva de Radio a la embarcación que tenga instalada a bordo estación y se haya cumplido con los requisitos que al efecto marca la Sría. de Comunicaciones y Transportes.

6. Ninguna embarcación podrá ser modificada en su estructura y características, como tampoco efectuar cambios de motor o máquina, sin previa autorización de la Sría. de Marina.

7. Una vez aprobada la matrícula de una embarcación posteriormente no podrá cambiársele de nombre sin previo consentimiento de la Sría. de Marina.

8. Para el cambio de Puerto de Matrícula de una embarcación, deberá obtenerse autorización previa de la Sría. de Marina, presen-

tando los comprobantes del pago de derechos de matrícula y salarios de la tripulación si ésta es substituida.

9. Es obligación inscribir en el Registro Público Marítimo Nacional, la adquisición, enajenación, traspaso o arrendamiento de las embarcaciones, con sus características y especificaciones, así como los actos constitutivos, traslativos o extintivos de propiedad y los derechos reales sobre la embarcación.

10. Ninguna embarcación podrá ser dada de BAJA sin consentimiento de la Sría. de Marina, adjuntando a la solicitud los comprobantes de estar al corriente en el pago de los derechos marítimos y estar cubiertos los salarios de la tripulación.

La falta de cumplimiento a los puntos anteriores emanados de la Ley de Navegación y Comercio Marítimo y sus Reglamentos, será motivo de sanciones por la Secretaría de Marina.

Dirección General de Marina Mercante.

México, D. F., enero de 1965.

RECOMENDACIONES

A LOS CAPITANES DE PUERTO

1. Vigilar el estricto cumplimiento a la Ley y sus Reglamentos así como las disposiciones en materia de matrícula y registro de las embarcaciones, traslados de dominio, cambio de puerto de matrícula, cambio de características, de motor, bajas, etc.

2. No permitir la navegación ni otorgar despacho a embarcaciones no matriculadas o con Pasavante vencido.

3. El Capitán de Puerto está obligado a tramitar de inmediato la matrícula de una embarcación, en cuanto el propietario le entregue la documentación reglamentaria, al igual que cualquiera otra solicitud que le sea entregada.

4. Es obligación del Capitán de Puerto tramitar la baja de una embarcación tan pronto se confirme la pérdida de la misma o a solicitud del propietario, con el objeto de que la Sria. de Marina esté en condiciones de mantener al corriente su estadística de unidades mercantes y tonelajes totales.

5. El Capitán de Puerto consecuente con el punto 2, tiene obligación de enviar a la Sria. de Marina inmediatamente que expida un Pasavante, la copia para su registro y control de la embarcación, ya sea en su trámite de matrícula, traslado de dominio, etc.

A los Capitanes de Puerto que se les compruebe falta de cumplimiento a la Ley y sus Reglamentos, serán sancionados.

Dirección General de Marina Mercante.

México, D. F., enero de 1965.

**EMBARCACIONES AL SERVICIO DE LA
SECRETARIA DE MARINA**

Dirección General de MARINA MERCANTE

Dirección General de OBRAS MARITIMAS

Dirección General de DRAGADO

Dirección General de FAROS E HIDROGRAFIA

MEXICO, 1964

a	SEÑAL DE RADIO	NOMBRE DEL BUQUE	A ñ o	TONELAJE — Bruto	CLASE DE EMBARCACION
b	NUMERO DE PATENTE	NOMBRE ANTERIOR	PAIS DE CONSTRUCCION	TONELAJE — Neto	NAVEGACION Y TRAFICO
a	X.C.C.W...	ALVARADO.....	1915	1 286.54	Draga.....
b		Tornado.....	Canadá	910.56	Servicios especiales.
a		ATAHUALPA.....	—	38.50	Draga.....
b		— — —	—	—	Servicios especiales.
a		CAMPECHE.....	1949	1 832.00	Draga.....
b		— — —	Inglaterra	693.30	Servicios especiales.
a		COATZACOALCOS.....	1937	2 000.00	Draga.....
b		— — —	Escocia	1 587.00	Servicios especiales.
a		COZUMEL.....	—	144.88	Draga.....
b		— — —	—	72.56	Servicios especiales.
a		CHIJOL.....	1931	145.80	Draga.....
b		Walker.....	México	131.06	Servicios especiales.
a		FRONTERA.....	—	—	Draga.....
b		— — —	—	—	Servicios especiales.
a		GRIJALVA.....	—	16.00	Draga.....
b		— — —	Alemania	16.00	Servicios especiales.
a		GUAYALEJO.....	—	—	Draga.....
b		— — —	—	—	Servicios especiales.
a		MAZATLAN.....	1948	644.42	Draga.....
b		Pearl Harbor.....	E. U. A.	42.00	Servicios especiales.
a	PALIZADA.....	—	—	Draga.....	
b	— — —	—	—	Servicios especiales.	
a	PAPALOAPAN.....	1944	975.00	Draga.....	
b	— — —	México	635.00	Servicios especiales.	
a	PRESIDENTE ALEMAN.....	1948	3 942.00	Draga.....	
b	Oyo.....	Inglaterra	1 907.00	Servicios especiales.	
a	PROGRESO.....	—	—	Draga.....	
b	— — —	—	—	Servicios especiales.	
a	SALINA CRUZ.....	—	364.49	Draga.....	
b	— — —	—	239.69	Servicios especiales.	
a	X.C.T.L....	TAMPICO.....	1930	1 300.00	Draga.....
b		— — —	Escocia	555.00	Servicios especiales.
a		TLACOTALPAN.....	—	120.12	Draga.....
b		— — —	—	42.71	Servicios especiales.
a		TUXPAN.....	—	1 747.00	Draga.....
b	Empire Clydesdale.....	Escocia	835.00	Servicios especiales.	
a	USUMACINTA.....	—	16.00	Draga.....	
b	— — —	Alemania	16.00	Servicios especiales.	

NOMBRE DEL PROPIETARIO	ESLORA Metros	PUNTA Metros	MAQUINA O MOTCR	OBSERVACIONES	a
PUERTO DE MATRICULA	MANGA Metros	CALADO Metros	POTENCIA H. P.		b
Secretaría de Marina.....	51.00	—	—		a
Dirección General Dragado.....	12.00	—	—		b
Secretaría de Marina.....	—	—	—	Matricula en trámite.	a
Dirección General Dragado.....	—	—	—		b
Secretaría de Marina.....	79.89	5.67	Dos máquinas.		a
Dirección General Dragado.....	12.84	—	500 c/u.		b
Secretaría de Marina.....	81.28	—	Dos máquinas.		a
Dirección General Dragado.....	12.80	—	500 c/u.		b
Secretaría de Marina.....	—	—	—	Matricula en trámite.	a
Dirección General Dragado.....	—	—	—		b
Secretaría de Marina.....	23.00	—	—		a
Dirección General Dragado.....	8.10	—	—		b
Secretaría de Marina.....	—	—	Dos motores..	Matricula en trámite.	a
Dirección General Dragado.....	—	—	600 c/u.		b
Secretaría de Marina.....	8.60	—	—		a
Dirección General Dragado.....	3.40	—	—		b
Secretaría de Marina.....	—	—	—	Matricula en trámite.	a
Dirección General Dragado.....	—	—	—		b
Secretaría de Marina.....	31.00	2.76	—		a
Dirección General Dragado.....	8.30	—	—		b
Secretaría de Marina.....	—	—	—	Matricula en trámite.	a
Dirección General Dragado.....	—	—	—		b
Secretaría de Marina.....	54.00	—	Dos motores.		a
Dirección General Dragado.....	11.00	—	600 c/u.		b
Secretaría de Marina.....	105.23	—	Dos máquinas.		a
Dirección General Dragado.....	16.24	—	1 200 c/u.		b
Secretaría de Marina.....	—	—	—	Matricula en trámite.	a
Dirección General Dragado.....	—	—	—		b
Secretaría de Marina.....	29.65	2.28	—		a
Dirección General Dragado.....	8.65	—	—		b
Secretaría de Marina.....	42.67	—	—		a
Dirección General Dragado.....	12.20	—	—		b
Secretaría de Marina.....	—	—	—	Matricula en trámite.	a
Dirección General Dragado.....	—	—	—		b
Secretaría de Marina.....	78.91	—	Dos máquinas.		a
Dirección General Dragado.....	12.80	—	500 c/u.		b
Secretaría de Marina.....	8.60	—	—		a
Dirección General Dragado.....	3.40	—	—		b

a	SEÑAL DE RADIO	NOMBRE DEL BUQUE	AÑO	TONELAJE Bruto	CLASE DE EMBARCACION
b	NUMERO DE PATENTE	NOMBRE ANTERIOR	PAIS DE CONSTRUCCION	TONELAJE Neto	NAVEGACION Y TRAFICO
a	X.C.V.G...	VERACRUZ.....	1930	1 749.00	Draga.....
b		-----	Escocia	459.71	Servicios especiales.
a		YUCATAN.....	1915	1 206.54	Draga.....
b		Cyclone.....	Canadá	910.56	Servicios especiales.
a		COATZACOALCOS.....	—	—	Remolcador.....
b		-----	—	—	Servicios especiales.
a		CHAIREL.....	1934	—	Remolcador.....
b		-----	México	—	Servicios especiales.
a		GUAYMAS.....	—	29.62	Remolcador.....
b		-----	—	9.08	Servicios especiales.
a		PAQUITO.....	—	—	Remolcador.....
b		-----	—	—	Servicios especiales.
a		RD - 1.....	—	22.00	Remolcador.....
b		-----	—	—	Servicios especiales.
a		RD - 2.....	—	22.00	Remolcador.....
b		-----	—	—	Servicios especiales.
a		RD - 3.....	—	70.25	Remolcador.....
b		-----	—	41.83	Servicios especiales.
a		RD - 4.....	—	—	Remolcador.....
b		SE - 22.....	—	—	Servicios especiales.
a		RD - 5.....	—	11.12	Remolcador.....
b		-----	—	6.35	Servicios especiales.
a		RD - 6.....	—	45.45	Remolcador.....
b		Guapota.....	—	38.78	Servicios especiales,
a		RODOLFO.....	—	26.90	Remolcador.....
b		-----	—	18.70	Servicios especiales.
a		XICALANGO.....	1936	61.12	Remolcador.....
b		-----	México	42.38	Servicios especiales.
a		CHD - 1.....	—	200.00	Chalán.....
b		-----	—	200.00	Servicios especiales.
a		CHD - 2.....	—	109.00	Chalán.....
b		-----	—	109.00	Servicios especiales.
a		CHD - 3.....	—	240.00	Chalán.....
b		Navegante Núm. 33.....	—	240.00	Servicios especiales.
a		CHD - 4.....	—	60.00	Chalán.....
b		-----	—	60.00	Servicios especiales.
a		CHD - 5.....	—	40.00	Chalán.....
b		-----	—	40.00	Servicios especiales.

NOMBRE DEL PROPIETARIO	ESLORA Metros	PUNTAL Metros	MAQUINA O MOTOR	OBSERVACIONES	
PUERTO DE MATRICULA	MANGA Metros	CALADO Metros	POTENCIA H. P.		
Secretaría de Marina..... Dirección General Dragado.....	80.85 14.72	— —	Dos máquinas. 500 c/1.		a b
Secretaría de Marina..... Dirección General Dragado.....	51.82 12.80	3.60 —	— —		a b
Secretaría de Marina..... Dirección General Dragado.....	— —	— —	Un motor. 45	Matrícula en trámite. Casco de madera.	a b
Secretaría de Marina..... Dirección General Dragado.....	15.00 5.40	2.10 —	Un motor. 100	Matrícula en trámite. Casco de madera.	a b
Secretaría de Marina..... Dirección General Dragado.....	— —	— —	Un motor. 212	Matrícula en trámite. Casco de acero.	a b
Secretaría de Marina..... Dirección General Dragado.....	— —	— —	Un motor. 110	Matrícula en trámite. Casco de madera.	a b
Secretaría de Marina..... Dirección General Dragado.....	— —	— —	Dos motores. 145 c/u.	Matrícula en trámite.	a b
Secretaría de Marina..... Dirección General Dragado.....	— —	— —	Dos motores. 145 c/u.	Matrícula en trámite.	a b
Secretaría de Marina..... Dirección General Dragado.....	19.16 4.86	2.06 —	Un motor. 125	Casco de madera.	a b
Secretaría de Marina..... Dirección General Dragado.....	— —	— —	Un motor. 115	Matrícula en trámite. Casco de lámina.	a b
Secretaría de Marina..... Dirección General Dragado.....	10.05 3.22	1.20 —	Un motor. 65		a b
Secretaría de Marina..... Dirección General Dragado.....	— —	— —	Un motor. 165	Matrícula en trámite. Casco de madera.	a b
Secretaría de Marina..... Dirección General Dragado.....	— —	— —	Un motor. 135	Matrícula en trámite. Casco de Madera.	a b
Secretaría de Marina..... Dirección General Dragado.....	17.68 4.56	2.08 1.83	Un motor. 125	Casco de madera.	a b
Secretaría de Marina..... Dirección General Dragado.....	— —	— —	— —	Matrícula en trámite. Casco de hierro.	a b
Secretaría de Marina..... Dirección General Dragado.....	— —	— —	— —	Matrícula en trámite. Casco de hierro.	a b
Secretaría de Marina..... Dirección General Dragado.....	30.55 7.80	2.85 —	— —	Casco de hierro.	a b
Secretaría de Marina..... Dirección General Dragado.....	— —	— —	— —	Matrícula en trámite. Casco de hierro.	a b
Secretaría de Marina..... Dirección General Dragado.....	— —	— —	— —	Matrícula en trámite.	a b

a	SEÑAL DE RADIO	NOMBRE DEL BUQUE	AÑO	TONELAJE Bruto	CLASE DE EMBARCACION
b	NUMERO DE PATENTE	NOMBRE ANTERIOR	PAIS DE CONSTRUCCION	TONELAJE Neto	NAVEGACION Y TRAFICO
a		CHD - 6.....	—	400.00	Chalán.....
b		— — —	—	400.00	Servicios especiales.
a		CHD - 7.....	—	400.00	Chalán.....
b		— — —	—	400.00	Servicios especiales.
a		CHD - 8.....	—	6.00	Chalán.....
b		— — —	—	6.00	Servicios especiales.
a		CHD - 9.....	—	6.00	Chalán.....
b		— — —	—	6.00	Servicios especiales.
a		CHD - 10.....	—	240.00	Chalán.....
b		— — —	—	240.00	Servicios especiales.
a		CHD - 11.....	—	70.00	Chalán.....
b		— — —	—	70.00	Servicios especiales.
a		CHD - 12.....	—	60.00	Chalán.....
b		— — —	—	60.00	Servicios especiales.
a		CHD - 13.....	—	200.90	Chalán.....
b		— — —	—	200.90	Servicios especiales.
a		CHD - 14.....	—	36.41	Chalán.....
b		— — —	—	36.41	Servicios especiales.
a		CHD - 15.....	—	8.00	Chalán.....
b		— — —	—	8.00	Servicios especiales.
a		CHD - 16.....	—	80.00	Chalán.....
b		— — —	—	80.00	Servicios especiales.
a		CHD - 17.....	—	18.27	Chalán.....
b		— — —	—	18.27	Servicios especiales.
a		CHD - 18.....	—	—	Chalán.....
b		— — —	—	—	Servicios especiales.
a		LD - 1.....	—	—	Lancha-motor.....
b		— — —	—	—	Servicios especiales.
a		LD - 2.....	—	—	Lancha-motor.....
b		— — —	—	—	Servicios especiales.
a		LD - 3.....	—	—	Lancha-motor.....
b		— — —	—	—	Servicios especiales.
a		LD - 4.....	—	—	Lancha-motor.....
b		— — —	—	—	Servicios especiales.
a		LD - 5.....	—	—	Lancha-motor.....
b		— — —	—	—	Servicios especiales.
a		LD - 6.....	—	—	Lancha-motor.....
b		— — —	—	—	Servicios especiales.

NOMBRE DEL PROPIETARIO	ESLORA Metros	PUNTAL Metros	MAQUINA O MOTOR	OBSERVACIONES	a
PUERTO DE MATRICULA	MANGA Metros	CALADO Metros	POTENCIA H. P.		b
Secretaría de Marina..... Dirección General Dragado.....	— —	— —	— —	Matrícula en trámite. Casco de hierro.	a b
Secretaría de Marina..... Dirección General Dragado.....	— —	— —	— —	Matrícula en trámite. Casco de hierro.	a b
Secretaría de Marina..... Dirección General Dragado.....	— —	— —	— —	Matrícula en trámite. Casco de madera.	a b
Secretaría de Marina..... Dirección General Dragado.....	— —	— —	— —	Matrícula en trámite. Casco de madera.	a b
Secretaría de Marina..... Dirección General Dragado.....	— —	— —	— —	Matrícula en trámite. Casco de hierro.	a b
Secretaría de Marina..... Dirección General Dragado.....	— —	— —	— —	Matrícula en trámite. Casco de hierro.	a b
Secretaría de Marina..... Dirección General Dragado.....	— —	— —	— —	Matrícula en trámite. Casco de hierro.	a b
Secretaría de Marina..... Dirección General Dragado.....	— —	— —	— —	Matrícula en trámite. Casco de hierro.	a b
Secretaría de Marina..... Dirección General Dragado.....	15.40 4.90	1.20 —	— —	Casco de hierro.	a b
Secretaría de Marina..... Dirección General Dragado.....	— —	— —	— —	Matrícula en trámite. Casco de hierro.	a b
Secretaría de Marina..... Dirección General Dragado.....	— —	— —	— —	Matrícula en trámite. Casco de hierro.	a b
Secretaría de Marina..... Dirección General Dragado.....	— —	— —	— —	Matrícula en trámite. Casco de hierro.	a b
Secretaría de Marina..... Dirección General Dragado.....	— —	— —	— —	Matrícula en trámite. Casco de hierro.	a b
Secretaría de Marina..... Dirección General Dragado.....	9.05 2.70	1.35 —	Un motor. 145	Matrícula en trámite. Casco de madera.	a b
Secretaría de Marina..... Dirección General Dragado.....	9.20 2.70	1.45 —	Un motor. 90	Matrícula en trámite. Casco de acero.	a b
Secretaría de Marina..... Dirección General Dragado.....	9.20 2.70	1.45 —	Un motor. 90	Matrícula en trámite. Casco de acero.	a b
Secretaría de Marina..... Dirección General Dragado.....	9.10 2.90	1.30 —	Un motor. 150	Matrícula en trámite. Casco de madera.	a b
Secretaría de Marina..... Dirección General Dragado.....	5.48 1.83	0.76 —	Un motor. 13	Matrícula en trámite. Casco de lámina.	a b
Secretaría de Marina..... Dirección General Dragado.....	9.60 2.72	1.80 —	Un motor. 48	Matrícula en trámite. Casco de madera.	a b

a	SEÑAL DE RADIO	NOMBRE DEL BUQUE	AÑO	TONELAJE — Bruto	CLASE DE EMBARCACION
b	NUMERO DE PATENTE	NOMBRE ANTERIOR	PAIS DE CONSTRUCCION	TONELAJE — Neto	NAVEGACION Y TRAFICO
a		LD - 7.....	—	—	Lancha-motor.....
b		— — —	—	—	Servicios especiales.
a		LD - 8.....	—	—	Lancha-motor.....
b		— — —	—	—	Servicios especiales.
a		LD - 9.....	—	—	Lancha-motor.....
b		— — —	—	—	Servicios especiales.
a		LD - 10.....	—	—	Lancha-motor.....
b		— — —	—	—	Servicios especiales.
a		LD - 11.....	—	—	Lancha-motor.....
b		— — —	—	—	Servicios especiales.
a		LD - 12.....	—	—	Lancha-motor.....
b		— — —	—	—	Servicios especiales.
a		LD - 13.....	—	—	Lancha-motor.....
b		— — —	—	—	Servicios especiales.
a		LD - 14.....	—	—	Lancha-motor.....
b		— — —	—	—	Servicios especiales.
a		LD - 15.....	—	—	Lancha-motor.....
b		— — —	—	—	Servicios especiales.
a		LD - 16.....	—	—	Lancha-motor.....
b		— — —	—	—	Servicios especiales.
a		LD - 17.....	—	—	Lancha-motor.....
b		— — —	—	—	Servicios especiales.
a		LD - 18.....	—	—	Lancha-motor.....
b		— — —	—	—	Servicios especiales.
a		M.M. 1.....	—	7.16	Lancha-motor.....
b		— — —	—	4.65	Servicios especiales.
a		M.M. 20.....	—	6.30	Lancha-motor.....
b		— — —	—	1.44	Servicios especiales.
a		M.M. 3.....	—	6.09	Lancha-motor.....
b		M-M-5-a.....	—	5.55	Servicios especiales.
a		M.M. 4.....	—	9.22	Lancha-motor.....
b		— — —	—	7.11	Servicios especiales.
a		M.M. 5.....	—	5.95	Lancha-motor.....
b		— — —	—	3.85	Servicios especiales.
a		M.M. 6.....	—	2.42	Lancha-motor.....
b		— — —	—	2.42	Servicios especiales.
a		M.M. 7.....	—	1.61	Lancha-motor.....
b		— — —	—	1.61	Servicios especiales.

NOMBRE DEL PROPIETARIO	ESLORA Metros	PUNTAL Metros	MAQUINA O MOTOR	OBSERVACIONES	a
PUERTO DE MATRICULA	MANGA Metros	CALADO Metros	POTENCIA H. P.		b
Secretaría de Marina..... Dirección General Dragado.....	7.44 2.46	0.96 —	Un motor. 40	Matrícula en trámite. Casco de madera.	a b
Secretaría de Marina..... Dirección General Dragado.....	8.07 2.63	1.06 —	Un motor. 110	Matrícula en trámite. Casco de madera.	a b
Secretaría de Marina..... Dirección General Dragado.....	10.75 3.25	1.04 —	Un motor. 58	Matrícula en trámite. Casco de madera.	a b
Secretaría de Marina..... Dirección General Dragado.....	6.56 1.97	0.82 —	Un motor. 8.5	Matrícula en trámite. Casco de hierro.	a b
Secretaría de Marina..... Dirección General Dragado.....	6.56 1.97	0.82 —	Un motor. 8.5	Matrícula en trámite. Casco de hierro.	a b
Secretaría de Marina..... Dirección General Dragado.....	4.50 1.62	0.99 —	Un motor. 40	Matrícula en trámite. Casco de fibra.	a b
Secretaría de Marina..... Dirección General Dragado.....	8.40 2.76	1.00 —	Un motor. 60	Matrícula en trámite. Casco de hierro.	a b
Secretaría de Marina..... Dirección General Dragado.....	5.40 1.88	1.06 —	Un motor. 42.5	Matrícula en trámite. Casco de hierro.	a b
Secretaría de Marina..... Dirección General Dragado.....	5.40 1.88	1.06 —	— —	Matrícula en trámite. Casco de hierro.	a b
Secretaría de Marina..... Dirección General Dragado.....	— —	— —	Un motor. 8.5	Matrícula en trámite.	a b
Secretaría de Marina..... Dirección General Dragado.....	7.32 2.44	1.06 —	Un motor 155	Matrícula en trámite.	a b
Secretaría de Marina..... Dirección General Dragado.....	6.10 1.18	0.99 —	Un motor 8.5	Matrícula en trámite.	a b
Secretaría de Marina..... Dirección General Marina Mercante.....	10.67 2.40	1.83 —	Un motor. 145		a b
Secretaría de Marina..... Dirección General Marina Mercante.....	8.21 2.48	1.18 —	Un motor. 155		a b
Secretaría de Marina..... Dirección General Marina Mercante.....	7.62 2.50	1.75 —	Un motor. 100		a b
Secretaría de Marina..... Dirección General Marina Mercante.....	8.54 2.80	1.29 —	Un motor. 90		a b
Secretaría de Marina..... Dirección General Marina Mercante.....	7.96 2.52	4.09 —	Un motor. 145		a b
Secretaría de Marina..... Dirección General Marina Mercante.....	5.45 2.09	1.98 —	Un motor. 40	Motor f/borda.	a b
Secretaría de Marina..... Dirección General Marina Mercante.....	4.59 1.80	3.03 —	Un motor. 35	Motor f/borda.	a b

a	SEÑAL DE RADIO	NOMBRE DEL BUQUE	A ñ o	TONELAJE — Bruto	CLASE DE EMBARCACION
b	NUMERO DE PATENTE	NOMBRE ANTERIOR	PAIS DE CONSTRUCCION	TONELAJE — Neto	NAVEGACION Y TRAFICO
a		M.M. 8.....	—	11.45	Lancha-motor.....
b		— — —	—	7.31	Servicios especiales.
a		M.M. 9.....	—	1.14	Bote-motor.....
b		— — —	—	1.14	Servicios especiales.
a		M.M. 10.....	—	1.63	Lancha-motor.....
b		— — —	—	1.63	Servicios especiales.
a		M.M. 11.....	—	15.42	Lancha-motor.....
b		— — —	—	12.47	Servicios especiales.
a		M.M. 12.....	—	1.92	Lancha-motor.....
b		— — —	—	1.92	Servicios especiales.
a		M.M. 13.....	—	7.79	Lancha-motor.....
b		— — —	—	2.98	Servicios especiales.
a		M.M. 14.....	—	1.95	Lancha-motor.....
b		— — —	—	1.95	Servicios especiales.
a		M.M. 15.....	—	6.98	Lancha-motor.....
b		— — —	—	5.58	Servicios especiales.
a		M.M. 16.....	—	6.41	Lancha-motor.....
b		— — —	—	6.28	Servicios especiales.
a		M.M. 17.....	—	2.40	Lancha-motor.....
b		— — —	—	2.40	Servicios especiales.
a		M.M. 18.....	—	1.63	Lancha-motor.....
b		— — —	—	1.63	Servicios especiales.
a		M.M. 19.....	—	7.62	Lancha-motor.....
b		— — —	—	6.81	Servicios especiales.
a		M.M. 20.....	—	18.15	Lancha-motor.....
b		— — —	—	10.03	Servicios especiales.
a		M.M. 21.....	—	24.10	Lancha-motor.....
b		— — —	—	22.07	Servicios especiales.
a		M.M. 22.....	1963	2.42	Lancha-motor.....
b		— — —	México	2.42	Servicios especiales.
a		M.M. 23.....	1963	2.50	Lancha-motor.....
b		— — —	México	2.50	Servicios especiales.
a		M.M. 24.....	—	2.26	Lancha-motor.....
b		— — —	—	2.26	Servicios especiales.
a		M.M. 25.....	1963	2.77	Lancha-motor.....
b		— — —	México	2.77	Servicios especiales.
a		M.M. 27.....	—	4.92	Lancha-motor.....
b		— — —	—	3.06	Servicios especiales.

NOMBRE DEL PROPIETARIO	ESLORA Metros	PUNTA Metros	MAQUINA O MOTOR	OBSERVACIONES	
PUERTO DE MATRICULA	MANGA Metros	CALADO Metros	POTENCIA H. P.		
Secretaría de Marina..... Dirección General Marina Mercante.....	9.20 2.60	1.38 —	Un motor. 90		a b
Secretaría de Marina..... Dirección General Marina Mercante.....	5.00 1.50	0.70 —	Un motor. 22.5	Motor f/borda.	a b
Secretaría de Marina..... Dirección General Marina Mercante.....	4.75 1.85	0.78 —	Un motor. 35	Motor f/borda.	a b
Secretaría de Marina..... Dirección General Marina Mercante.....	8.54 2.80	1.45 —	Un motor 90		a b
Secretaría de Marina..... Dirección General Marina Mercante.....	4.84 2.00	0.78 —	Un motor. 35	Motor f/borda.	a b
Secretaría de Marina..... Dirección General Marina Mercante.....	8.22 2.68	1.42 —	Un motor. 90		a b
Secretaría de Marina..... Dirección General Marina Mercante.....	5.00 2.10	1.05 —	Un motor. 35	Motor f/borda.	a b
Secretaría de Marina..... Dirección General Marina Mercante.....	8.54 2.80	1.29 —	Un motor. 90		a b
Secretaría de Marina..... Dirección General Marina Mercante.....	6.85 2.80	1.30 —	Un motor. 110		a b
Secretaría de Marina..... Dirección General Marina Mercante.....	5.00 2.10	1.05 —	Un motor. 35	Motor f/borda.	a b
Secretaría de Marina..... Dirección General Marina Mercante.....	5.13 1.63	1.03 —	Un motor. 40	Motor f/borda.	a b
Secretaría de Marina..... Dirección General Marina Mercante.....	7.46 2.44	0.95 —	Un motor. 100		a b
Secretaría de Marina..... Dirección General Marina Mercante.....	10.69 3.84	1.43 —	Un motor. 150		a b
Secretaría de Marina..... Dirección General Marina Mercante.....	11.32 3.66	1.34 —	Un motor. 165		a b
Secretaría de Marina..... Dirección General Marina Mercante.....	5.49 2.20	1.10 —	Un motor. 43.7	Motor f/borda.	a b
Secretaría de Marina..... Dirección General Marina Mercante.....	5.49 2.20	1.10 —	Un motor. 43.7	Motor f/borda.	a b
Secretaría de Marina..... Dirección General Marina Mercante.....	5.49 2.20	1.10 —	Un motor. 43.7	Motor f/borda.	a b
Secretaría de Marina..... Dirección General Marina Mercante.....	5.49 2.20	1.10 —	Un motor. 43.7	Motor f/borda.	a b
Secretaría de Marina..... Dirección General Marina Mercante.....	6.48 2.52	1.28 —	Un motor. 67		a b

a	SEÑAL DE RADIO	NOMBRE DEL BUQUE	AÑO	TONELAJE Bruto	CLASE DE EMBARCACION
b	NUMERO DE PATENTE	NOMBRE ANTERIOR	PAIS DE CONSTRUCCION	TONELAJE Neto	NAVEGACION Y TRAFICO
a		IV - 510 - 2 - 3.....	—	1.11	Lancha-motor.....
b		— — —	—	1.11	Servicios especiales.
a		IV - 510 - 2 - 4.....	—	1.11	Lancha-motor.....
b		— — —	—	1.11	Servicios especiales.
a		IV - 510 - 2 - 5.....	—	1.11	Lancha-motor.....
b		— — —	—	1.11	Servicios especiales.

NOMBRE DEL PROPIETARIO	ESLORA — Metros	PUNTAL — Metros	MAQUINA O MOTOR	OBSERVACIONES
PUERTO DE MATRICULA	MANGA — Metros	CALADO — Metros	POTENCIA — H. F.	
Secretaría de Marina.....	3.14	0.83	Un motor.	
Dirección General de Faros e Hidrografía.....	1.97	—	40	
Secretaría de Marina.....	3.14	0.83	Un motor.	
Dirección General de Faros e Hidrografía.....	1.97	—	40	
Secretaría de Marina.....	3.14	0.83	Un motor.	
Dirección General de Faros e Hidrografía.....	1.97	—	40	

a

b

a

b

a

b

a

b

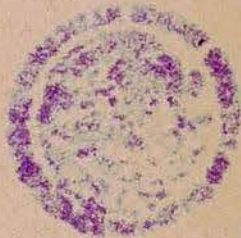

ARMADA ESPAÑOLA
 COMANDO EN JEFE
 MARINA DE GUERRA
 AVILA
 MARINERÍA Y
 MATERIALES